

PIANO TERRITORIALE PAESISTICO DELLA PROVINCIA DI AREZZO

RESPONSABILE: Prof. Arch. G.F. Di Pietro

UFFICIO DEL PIANO PAESISTICO: Arch./ti G. Goretti - A. Navalesi - A. Polcri - M.L. Sogli - S. Sorini

ANALISI DELLE STRUTTURE INSEDIATIVE

SCHEDATURA DEGLI AGGREGATI

TOPONIMO CIRIGNONE

COMUNE Pieve S. Stefano

UNITÀ AMBIENTALE

SCHEDA

AP 10/13

Ag 04 a

1 - INTORNO AGRICOLO-VEGETAZIONALE CARATTERIZZANTE IL LUOGO

VEGETAZIONE ARBOREA	BOSCO	CONIFERE <input type="checkbox"/>	LATIFOGHE <input type="checkbox"/>	CASTAGNETO <input type="checkbox"/>	MISTO <input type="checkbox"/>	LOCALIZZAZIONE DEL BOSCO	AVVOLGENTE <input type="checkbox"/>	SOPRASTANTE <input type="checkbox"/>	SOTTOSTANTE <input type="checkbox"/>	LATERALE <input type="checkbox"/>
	OLIVETI	A BOSCO <input type="checkbox"/>	A MAGLIE REGOLARI <input type="checkbox"/>	IRREGOLARI <input type="checkbox"/>	RADI <input type="checkbox"/>	PC	PA	A		
COLTIVI	COLTIVI TRADIZIONALI	VIGNETI	A SOSTEGNO VIVO <input type="checkbox"/>	A SOSTEGNO MORTO <input type="checkbox"/>						
	COLTIVI RISTRUTTURATI	FRUTTETI SEMINATIVI	COLTIVAZIONI ORTICOLE							
SISTEMAZIONI AGRARIE	TERRAZZAMENTI <input type="checkbox"/>	CIGLIONAMENTI <input type="checkbox"/>	DI PIANO TRADIZIONALI <input type="checkbox"/>							

N.B. PC: prevalentemente coltivato
PA: prevalentemente abbandonato
A: abbandonato



Film 246. Foto 13



Foto

p.v. N-1

p.v. N

2 - MORFOLOGIA TERRITORIALE ED URBANA

CARATTERI DEL SITO	PIANURA <input type="checkbox"/>	FONDOVALLE LARGO <input type="checkbox"/>	FONDOVALLE STRETTO <input type="checkbox"/>	LINGUA TRA DUE FIUMI <input type="checkbox"/>	PEDECOLLINARE <input type="checkbox"/>	PENDIO DI MEZZA COSTA RIPIDO <input type="checkbox"/>	PENDIO DI MEZZA COSTA DOLCE <input type="checkbox"/>	TERRAZZO DI MEZZA COSTA <input type="checkbox"/>	CRINALE <input type="checkbox"/>	CACUMINE <input type="checkbox"/>	CONOIDE <input type="checkbox"/>	PROMONTORIO <input type="checkbox"/>	PRESENZA DI CORSO D'ACQUA	LIMITE ESTERNO <input type="checkbox"/>	LIMITE INTERNO <input type="checkbox"/>
	SISTEMA TERRITORIALE <i>Su di un poggio, in testa alla valle del Rio Cananecchia *</i>														
QUOTA ALTIMETRICA <i>863</i>															
ORIENTAMENTO DEGLI ASSI															
ESPOSIZIONE DEL FRONTE PRINCIPALE <i>Sud - Sud Est</i>															
RAPPORTI STRUTTURALI E PROSPETTICI CON <i>Cananecchia, Ranco di Boti</i>															
RAPPORTI CON LA VIABILITÀ <i>alato della strada vicinale di Cirignone che si stacca dalla S.S. Tiberina presso Valsavignone</i>															

*alla sinistra del torrente

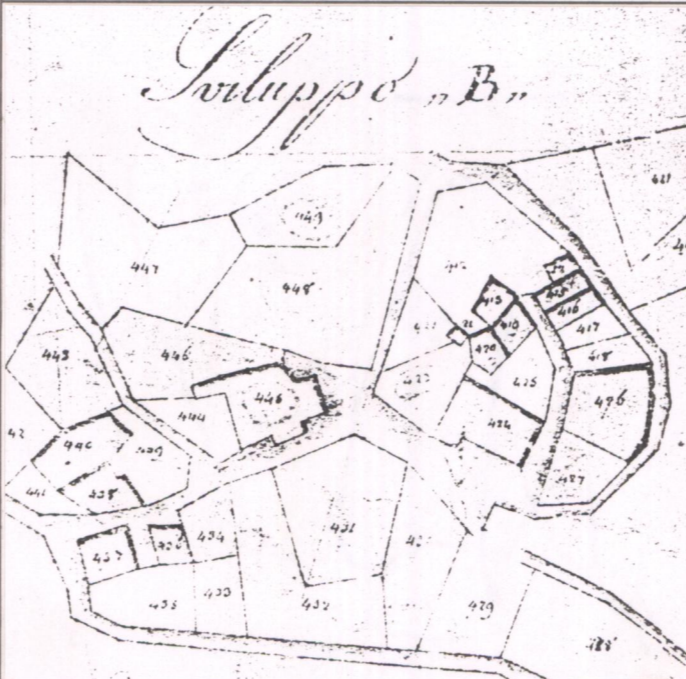

CATASTO LORENESE

Sez. 0 f. unico



I.G.M. 1:25.000 DEL. C.R. 296/88

Rif. 108 III

3 - TIPOLOGIA URBANA

FORMA CHIUSA E TESSUTI COMPATTI	ANULARE <input type="checkbox"/>	A FUSO <input type="checkbox"/>	VENTAGLIO/RADIALE <input type="checkbox"/>	LINEARE/COMPATTA <input type="checkbox"/>	A MAGLIE REGOLARI <input type="checkbox"/>	GE	OM	ELEMENTI DI ACCENTRAMENTO MORFOLOGICO-FUNZIONALE	PIEVE <input type="checkbox"/>	CASTELLO <input type="checkbox"/>	CHIESA PARROCCHIALE <input type="checkbox"/>	CAPPELLA <input type="checkbox"/>	BADIA <input type="checkbox"/>	SANTUARIO <input type="checkbox"/>	PALAZZO SIGNORILE <input type="checkbox"/>	PIAZZA <input type="checkbox"/>	PIAZZA PORTICATA <input type="checkbox"/>	FATTORIA <input type="checkbox"/>	PONTE <input type="checkbox"/>	EDIFICIO PALEOINDUSTRIALE <input type="checkbox"/>	
	FORMA APERTA	AGGREGATO IRREGOLARE COMPATTO <input type="checkbox"/>	AGGREGATO IRREGOLARE CON SPAZIO PUBBLICO <input type="checkbox"/>	PER NUCLEI LUNGO STRADA <input type="checkbox"/>	PER NUCLEI DISPERSI <input type="checkbox"/>	AGGREGATO DI CASE COLONICHE <input type="checkbox"/>															
LIMITI DELL'EDIFICATO	MURI DI CONTENIMENTO <input type="checkbox"/>	MURI DI RECINZIONE ANTICHI <input type="checkbox"/>	MURA URBANE <input type="checkbox"/>	PERCORSI DI BORDO <input type="checkbox"/>	CORSO D'ACQUA <input type="checkbox"/>	PENDIO RIPIDO <input type="checkbox"/>															

N.B. GE: gerarchizzato - OM: omogeneo

4 - TESSUTO URBANO

CARATTERI TIPOLOGICI ARCHITETTONICI	TESSUTO OMOGENEO DI ARCHITETTURA TRADIZIONALE <input type="checkbox"/>	PRESENZA PUNTUALE DI EDIFICI <input type="checkbox"/>	ACCRESCEMENTI ORDINATI OTTOCENTESCHI <input type="checkbox"/>	ACCRESCEMENTI ORDINATI NOVECENTESCHI <input type="checkbox"/>	ACCRESCEMENTI DEL DOPOGUERRA <input type="checkbox"/>	ALTERAZIONI URBANISTICHE DEL DOPOGUERRA	INALTERATO <input type="checkbox"/>	SOSTITUZIONI GRAVI <input type="checkbox"/>	MODESTE AGGIUNTE PUNTUALI <input type="checkbox"/>	ACCRESCEMENTI UNIDIREZIONALI <input type="checkbox"/>	ACCRESCEMENTI PLURIDIREZIONALI <input type="checkbox"/>	INTASAMENTI DEI VUOTI ORIGINARI <input type="checkbox"/>	ACCERCIAMENTO TOTALE <input type="checkbox"/>
	TIPO DI UTILIZZAZIONE												
STATO DI CONSERVAZIONE													
SERVIZI E IMPIANTI PRODUTTIVI ESISTENTI													

5 - CONDIZIONI SOCIO-ECONOMICHE

POPOLAZIONE	1833 <input type="checkbox"/>	131 (con Cananecchia)	1951 <input type="checkbox"/>	64 (con Cananecchia)	1991 <input type="checkbox"/>		TIPO DI UTILIZZAZIONE	ABbandonato <input type="checkbox"/>	PREVALENTEMENTE ABbandonato <input type="checkbox"/>	UTILIZZATO <input type="checkbox"/>	PREVALENTE USO TURISTICO <input type="checkbox"/>	STATO DI CONSERVAZIONE	BUONO <input type="checkbox"/>	MEDIO <input type="checkbox"/>	CATTIVO <input type="checkbox"/>	PESSIMO <input type="checkbox"/>	SERVIZI E IMPIANTI PRODUTTIVI ESISTENTI	NESSUNO <input type="checkbox"/>	CHIESA <input type="checkbox"/>	BAR <input type="checkbox"/>	ALIMENTARI <input type="checkbox"/>	RITROVO-CASA DEL POPOLO <input type="checkbox"/>	SCUOLA ELEMENTARE <input type="checkbox"/>	IMPIANTI PRODUTTIVI <input type="checkbox"/>
-------------	-------------------------------	-----------------------	-------------------------------	----------------------	-------------------------------	--	-----------------------	--------------------------------------	--	-------------------------------------	---	------------------------	--------------------------------	--------------------------------	----------------------------------	----------------------------------	---	----------------------------------	---------------------------------	------------------------------	-------------------------------------	--	--	--

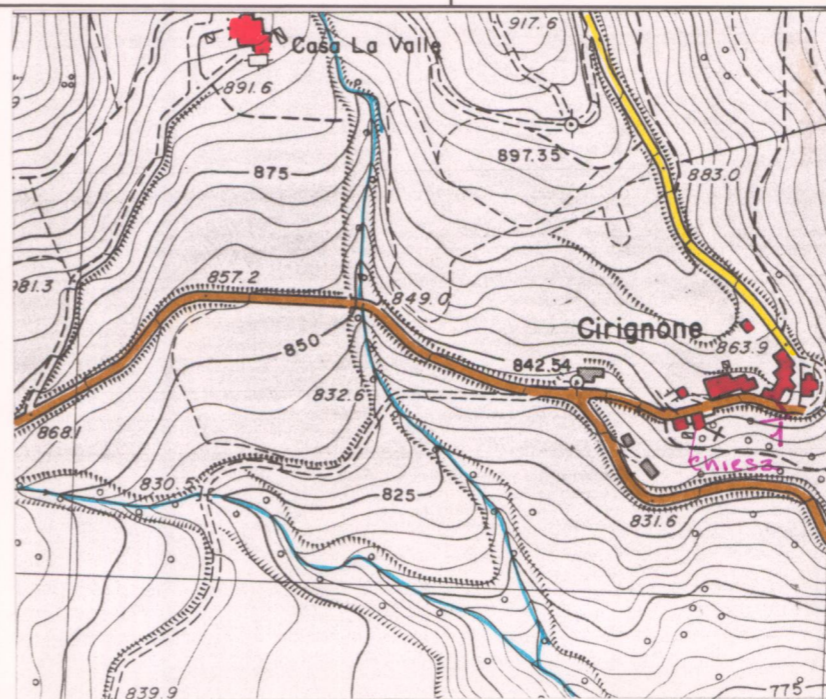

C.T.R. 1:5.000

Rif. 277084

REPETTI Vol. I. Pag. 753

CIRIGNONE nella Valle Tiberina. Castellare nella parr. di S. Niccolò a Cananecchia, Com. Giur. e 6 migl. a sett. maestr. della Pieve S. Stefano, Dioc. di Sansepolero, Comp. di Arezzo.

Il cast. di Cirignone, situato presso la cima dell'Appennino del Bastione, fu signoria dei monaci del Trivio, siccome lo dichiarò una protesta fatta li 20 dic. 1392 dall'abate di quel mon. mentre in Val-Savignone, mentre dava prove di sua giurisdizione. (ANNALE CAMALD.)

VALORE ARCHITETTONICO/URBANISTICO INTRINSECO

MEDIO
BUONO
ECCEZIONALE

VALORE PAESISTICO

MEDIO
BUONO
ECCEZIONALE

PIANO TERRITORIALE PAESISTICO DELLA PROVINCIA DI AREZZO

RESPONSABILE: Prof. Arch. G.F. Di Pietro

UFFICIO DEL PIANO PAESISTICO: Arch./ti G. Goretti - A. Navalesi - A. Polcri - M.L. Sogli - S. Sorini

ANALISI DELLE STRUTTURE INSEDIATIVE

SCHEDATURA DEGLI AGGREGATI

TOPONIMO ..GIRIGNONE.....

COMUNEPieve S.Stefano.....

UNITÀ AMBIENTALE

SCHEDA

AP 10 / 13

Ag 04 a

Foto
Film

Foto
Film

Foto
Film

Foto
Film

p.v. N.

p.v. N.

p.v. N.

p.v. N.

INDICAZIONI DI PIANO

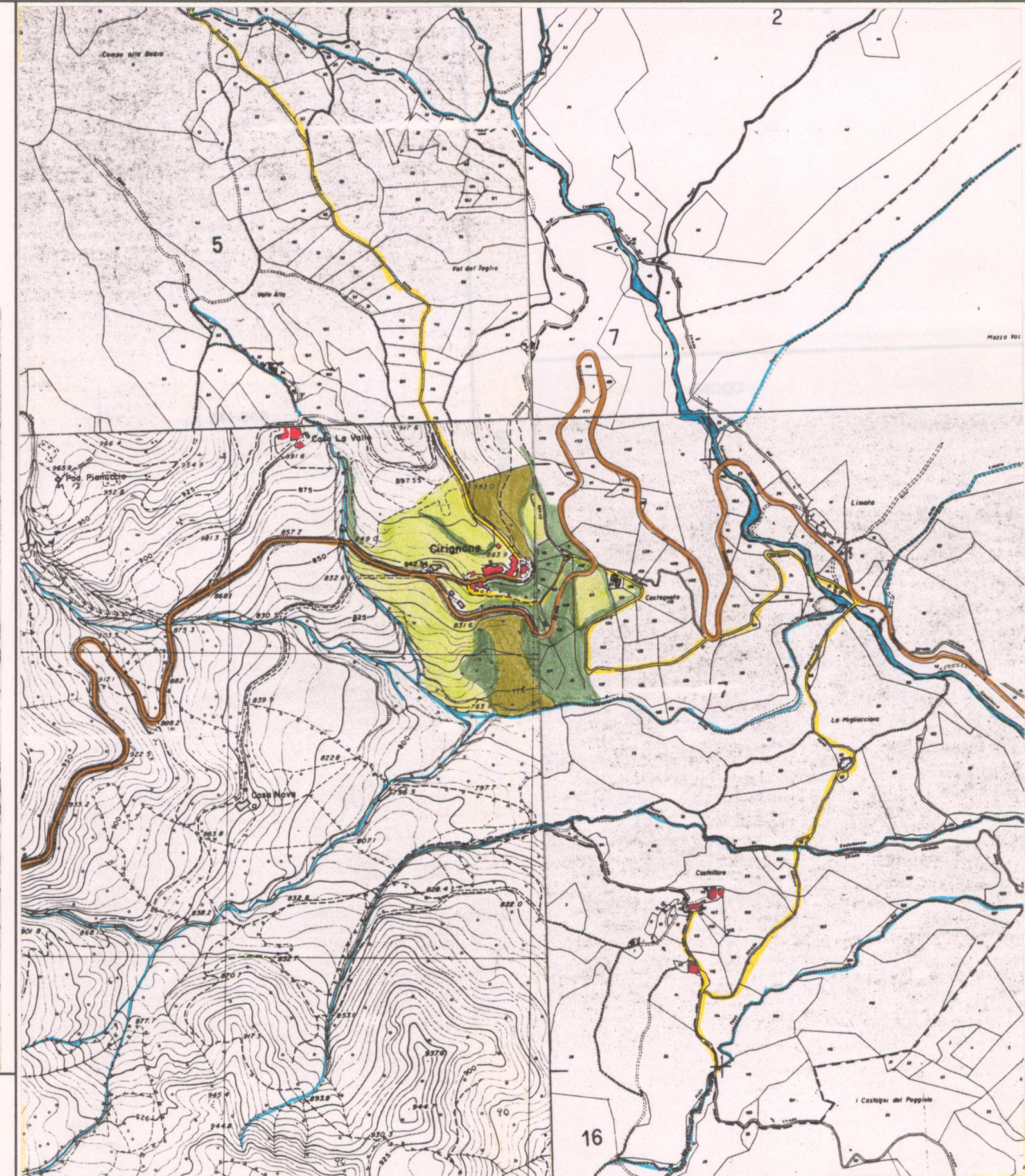
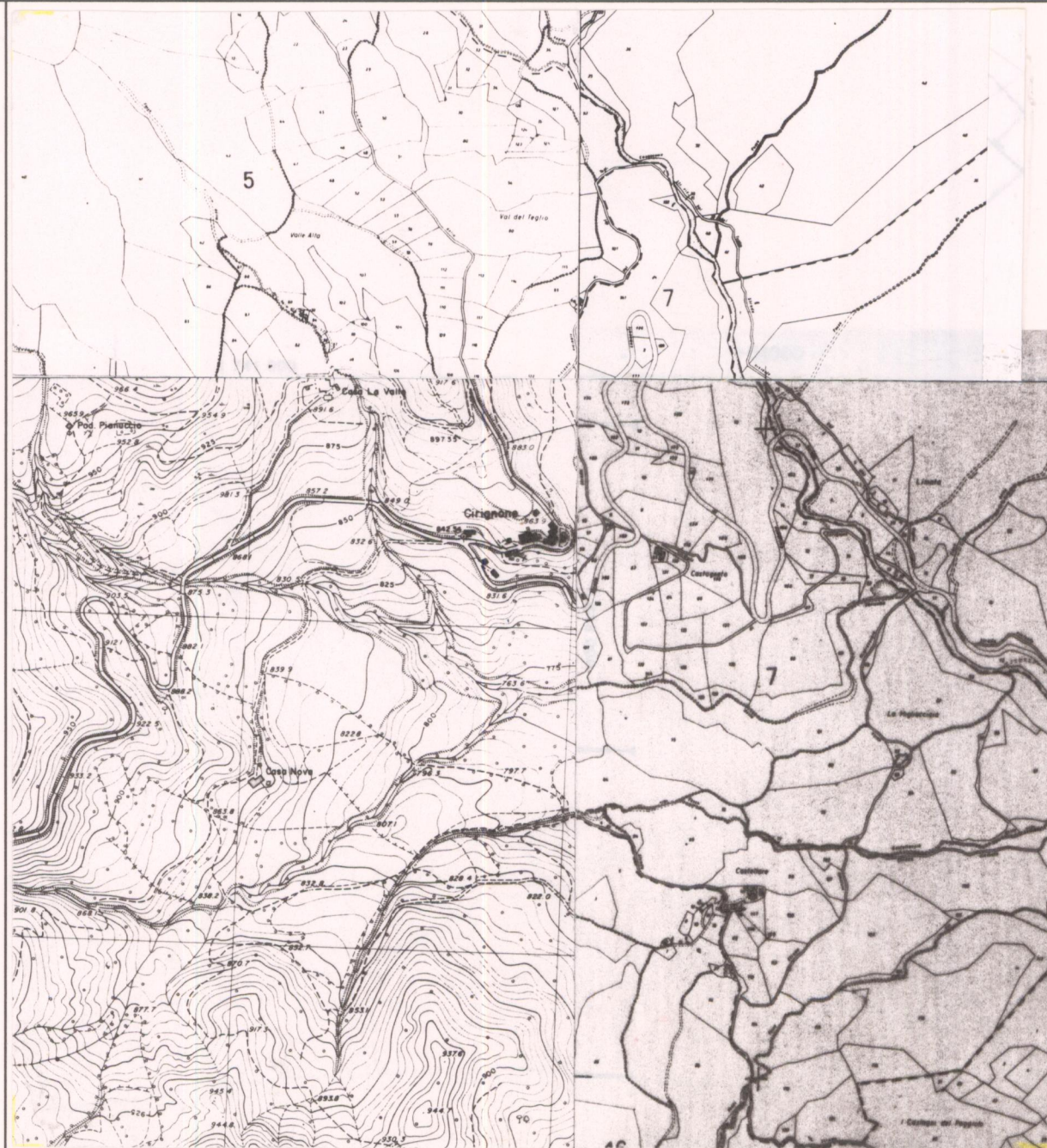

ESTRATTO P.R.G. Adottato Approvato 1991.

Scala 1:10.000

AREA DI TUTELA PAESISTICA PROPOSTA

Scala 1:10.000