

PIANO TERRITORIALE PAESISTICO DELLA PROVINCIA DI AREZZO

RESPONSABILE: Prof. Arch. G.F. Di Pietro
 UFFICIO DEL PIANO PAESISTICO: Arch. Iti G. Goretti - A. Navalesi - A. Polcri - M.L. Sogli - S. Sorini

ANALISI DELLE STRUTTURE INSEDIATIVE
 SCHEDATURA DEGLI AGGREGATI

TOPONIMO S. APOLLINARE
 COMUNE Pieve S. Stefano
 UNITÀ AMBIENTALE

SCHEDA
 AP 10 / 13
 Ag 08 a

1 - INTORNO AGRICOLO-VEGETAZIONALE CARATTERIZZANTE IL LUOGO

VEGETAZIONE ARBOREA	BOSCO	CONIFERE <input checked="" type="checkbox"/>	LOCALIZZAZIONE DEL BOSCO	AVVOLGENTE <input type="checkbox"/>		
		LATIFOGLIE <input checked="" type="checkbox"/>		SOPRASTANTE <input type="checkbox"/>		
		CASTAGNETO <input type="checkbox"/>		SOTTOSTANTE <input type="checkbox"/>		
		MISTO <input type="checkbox"/>		LATERALE <input checked="" type="checkbox"/>		
COLTIVI	COLTIVI TRADIZIONALI	OLIVETI	PC	PA	A	
		A BOSCO <input type="checkbox"/>	<input type="checkbox"/>	<input type="checkbox"/>	<input type="checkbox"/>	
		A MAGLIE REGOLARI <input type="checkbox"/>	<input type="checkbox"/>	<input type="checkbox"/>	<input type="checkbox"/>	
			IRREGOLARI <input type="checkbox"/>	<input type="checkbox"/>	<input type="checkbox"/>	
			RADI <input type="checkbox"/>	<input type="checkbox"/>	<input type="checkbox"/>	
			VIGNETI			
			A SOSTEGNO VIVO <input type="checkbox"/>	<input type="checkbox"/>	<input type="checkbox"/>	<input type="checkbox"/>
			A SOSTEGNO MORTO <input type="checkbox"/>	<input type="checkbox"/>	<input type="checkbox"/>	<input type="checkbox"/>
			FRUTTETI <input type="checkbox"/>	<input type="checkbox"/>	<input type="checkbox"/>	<input type="checkbox"/>
			SEMINATIVI <input type="checkbox"/>	<input type="checkbox"/>	<input type="checkbox"/>	<input type="checkbox"/>
		COLTIVAZIONI ORTICOLE <input type="checkbox"/>	<input type="checkbox"/>	<input type="checkbox"/>	<input type="checkbox"/>	
COLTIVI RISTRUTTURATI		COLTURE SPECIALIZZATE <input type="checkbox"/>				
		FRUTTETO <input type="checkbox"/>				
		VIGNETO MECCANIZZATO <input type="checkbox"/>				
		ESTENSIVIZZAZIONE <input type="checkbox"/>				
		CON PERMANENZA DEL TESSUTO ORIGINALE <input type="checkbox"/>				
		VIVAI <input type="checkbox"/>				
SISTEMAZIONI AGRARIE		TERRAZZAMENTI <input type="checkbox"/>				
		CIGLIONAMENTI <input type="checkbox"/>				
		DI PIANO TRADIZIONALI <input type="checkbox"/>				

N.B. PC: prevalentemente coltivato
 PA: prevalentemente abbandonato
 A: abbandonato



Film 2.15. Foto 2.4



Film 466. Foto 10

p.v. N.1 da Cereetole

p.v. N.2 dalla strada per Bulciano

2 - MORFOLOGIA TERRITORIALE ED URBANA

CARATTERI DEL SITO	PIANURA <input type="checkbox"/>	SISTEMA TERRITORIALE	<u>Mezza costa alle pendici Nord orientali del Poggio Castellaccio</u>	
	FONDOVALLE LARGO <input type="checkbox"/>		QUOTA ALTIMETRICA <u>673</u>	
	FONDOVALLE STRETTO <input type="checkbox"/>		ORIENTAMENTO DEGLI ASSI <u>N.E./S.O.</u>	
	LINGUA TRA DUE FIUMI <input type="checkbox"/>		ESPOSIZIONE DEL FRONTE PRINCIPALE <u>SUD-EST</u>	
	PEDECOLLINARE <input type="checkbox"/>		RAPPORTI STRUTTURALI E PROSPETTICI CON <u>Cereetole, Moggiano, Bulciano</u>	
	PENDIO DI MEZZA COSTA RIPIDO <input type="checkbox"/>		RAPPORTI CON LA VIABILITÀ <u>al termine di un breve tratto di strada vicinale che si stacca dalla Comunale per Bulciano</u>	
	PENDIO DI MEZZA COSTA DOLCE <input type="checkbox"/>			
	TERRAZZO DI MEZZA COSTA <input type="checkbox"/>			
	CRINALE <input type="checkbox"/>			
	CACUMINE <input type="checkbox"/>			
	CONCOIDE <input type="checkbox"/>			
	PROMONTORIO <input type="checkbox"/>			
	PRESENZA DI CORSO D'ACQUA		LIMITE ESTERNO <input type="checkbox"/>	
			LIMITE INTERNO <input type="checkbox"/>	

*nella bassa fascia di coltivi e pascoli sulla destra del Tevere

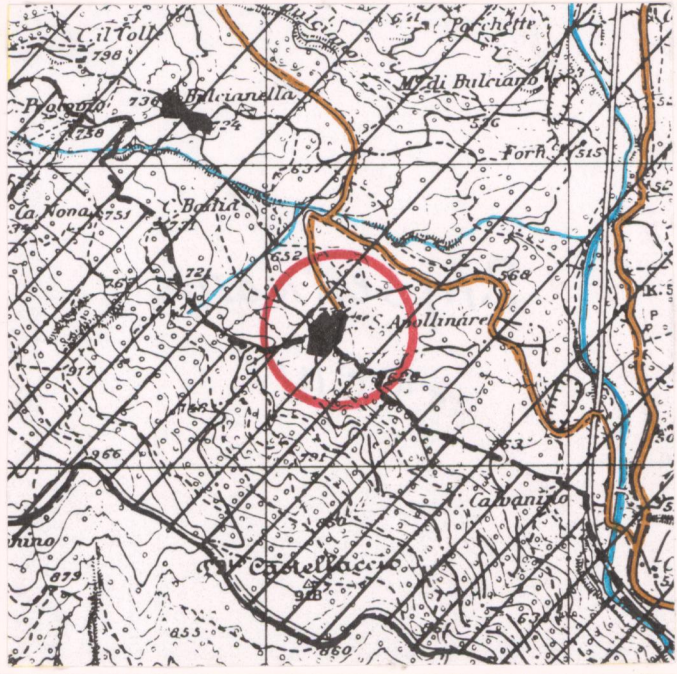

CATASTO LORENESE Sez. N f. 2

I.G.M. 1:25.000 DEL. C.R. 296/88 Rif. 108 III

3 - TIPOLOGIA URBANA

FORMA CHIUSA E TESSUTI COMPATTI	ANULARE <input type="checkbox"/>	GE	OM
	A FUSO <input type="checkbox"/>	<input type="checkbox"/>	<input type="checkbox"/>
	VENTAGLIO/RADIALE <input type="checkbox"/>	<input type="checkbox"/>	<input type="checkbox"/>
	LINEARE/COMPATTA <input type="checkbox"/>	<input type="checkbox"/>	<input type="checkbox"/>
	A MAGLIE REGOLARI <input type="checkbox"/>	<input type="checkbox"/>	<input type="checkbox"/>
FORMA APERTA	AGGREGATO IRREGOLARE COMPATTO <input type="checkbox"/>	<input type="checkbox"/>	<input type="checkbox"/>
	AGGREGATO IRREGOLARE CON SPAZIO PUBBLICO <input type="checkbox"/>	<input type="checkbox"/>	<input type="checkbox"/>
	PER NUCLEI LUNGO STRADA <input type="checkbox"/>	<input type="checkbox"/>	<input type="checkbox"/>
	PER NUCLEI DISPERSI <input type="checkbox"/>	<input type="checkbox"/>	<input type="checkbox"/>
	AGGREGATO DI CASE COLONICHE <input type="checkbox"/>	<input type="checkbox"/>	<input type="checkbox"/>
LIMITI DELL'EDIFICATO	MURI DI CONTENIMENTO <input type="checkbox"/>		
	MURI DI RECINZIONE ANTICHI <input type="checkbox"/>		
	MURA URBANE <input type="checkbox"/>		
	PERCORSI DI BORDO <input type="checkbox"/>		
	CORSO D'ACQUA <input type="checkbox"/>		
	PENDIO RIPIDO <input type="checkbox"/>		
	ORTI <input checked="" type="checkbox"/>		

N.B. GE: gerarchizzato - OM: omogeneo

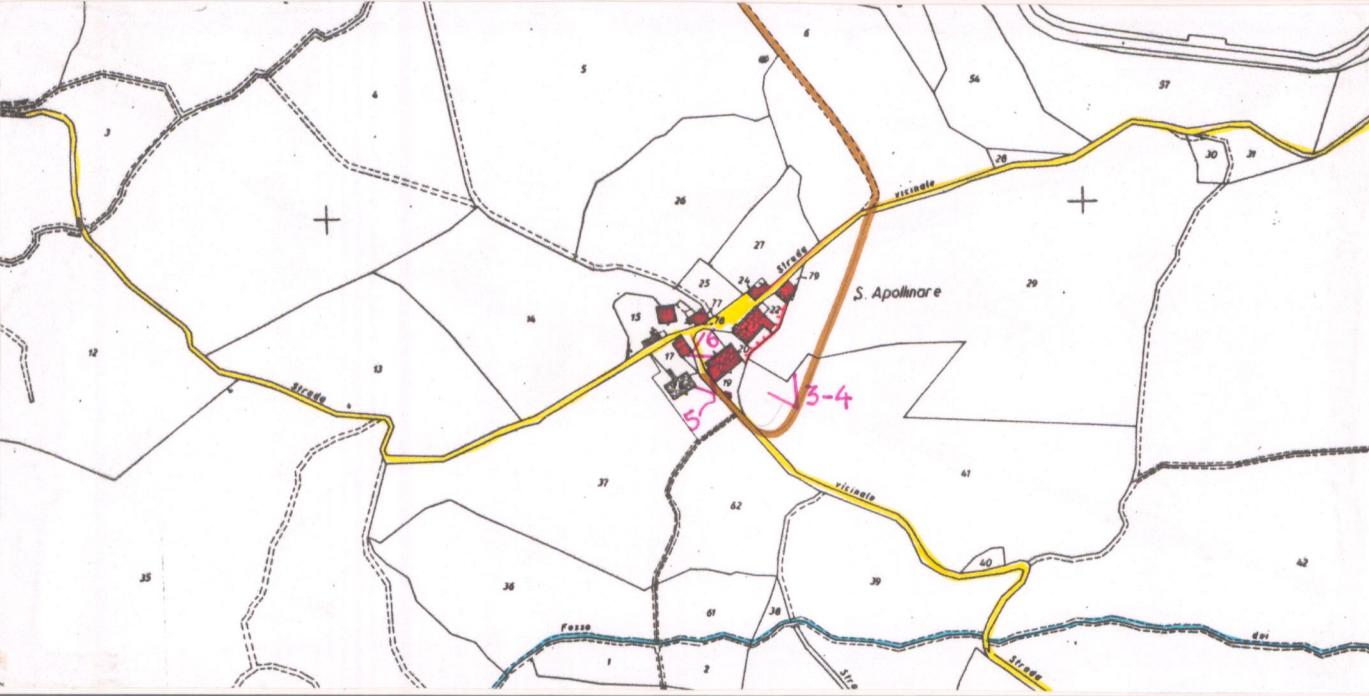

C.T.R. 1:5.000 Rif. 278053

4 - TESSUTO URBANO

CARATTERI TIPOLOGICI ARCHITETTONICI	TESSUTO OMOGENEO DI ARCHITETTURA TRADIZIONALE <input checked="" type="checkbox"/>	ALTERAZIONI URBANISTICHE DEL DOPOGUERRA	INALTERATO <input type="checkbox"/>
	PRESENZA PUNTUALE DI EDIFICI <input type="checkbox"/>		SOSTITUZIONI GRAVI <input type="checkbox"/>
	ACCRESCEMENTI ORDINATI OTTOCENTESCHI <input type="checkbox"/>		MODESTE AGGIUNTE PUNTUALI <input checked="" type="checkbox"/>
	ACCRESCEMENTI ORDINATI NOVECENTESCHI <input type="checkbox"/>		ACCRESCEMENTI UNIDIREZIONALI <input type="checkbox"/>
	ACCRESCEMENTI DEL DOPOGUERRA <input checked="" type="checkbox"/>		ACCRESCEMENTI PLURIDIREZIONALI <input type="checkbox"/>
	INTASAMENTI DEI VUOTI ORIGINARI <input type="checkbox"/>		ACCERCHIAMENTO TOTALE <input type="checkbox"/>

*Capannoni agricoli

5 - CONDIZIONI SOCIO-ECONOMICHE

POPOLAZIONE	1833 <input type="checkbox"/>	TIPO DI UTILIZZAZIONE	ABBANDONATO <input type="checkbox"/>
	1951 <input type="checkbox"/> (con Bulcinella?)		PREVALENTEMENTE ABBANDONATO <input type="checkbox"/>
	1991 <u>15</u>		UTILIZZATO <input type="checkbox"/>
SERVIZI E IMPIANTI PRODUTTIVI ESISTENTI	NESSUNO <input checked="" type="checkbox"/>		PREVALENTE USO TURISTICO <input checked="" type="checkbox"/>
	CHIESA <input type="checkbox"/>		
	BAR <input type="checkbox"/>		
	ALIMENTARI <input type="checkbox"/>		
	RITROVO-CASA DEL POPOLO <input type="checkbox"/>		
	SCUOLA ELEMENTARE <input type="checkbox"/>		
IMPIANTI PRODUTTIVI <input type="checkbox"/>			

*Azienda agrituristica

REPETTI Vol. _____ Pag. _____

VALORE ARCHITETTONICO/URBANISTICO INTRINSECO

MEDIO
 BUONO
 ECCEZIONALE

VALORE PAESISTICO

MEDIO
 BUONO
 ECCEZIONALE

PIANO TERRITORIALE PAESISTICO DELLA PROVINCIA DI AREZZO

RESPONSABILE: Prof. Arch. G.F. Di Pietro

UFFICIO DEL PIANO PAESISTICO: Arch./ti G. Goretti - A. Navalesi - A. Polcri - M.L. Sogli - S. Sorini

ANALISI DELLE STRUTTURE INSEDIATIVE

SCHEDATURA DEGLI AGGREGATI

TOPONIMO S. APOLLINARE

COMUNE Pieve S. Stefano

UNITÀ AMBIENTALE

SCHEDA

AP 10 / 13

Ag 08 a



Film 4.6.7. Foto 1.1.

p.v. N. 3



Film 4.6.7. Foto 1.9.

p.v. N. 4



Film 4.6.7. Foto 1.3.

p.v. N. 5



Film 4.6.6. Foto 1.1.

p.v. N. 6

INDICAZIONI DI PIANO

(Empty space for handwritten notes)

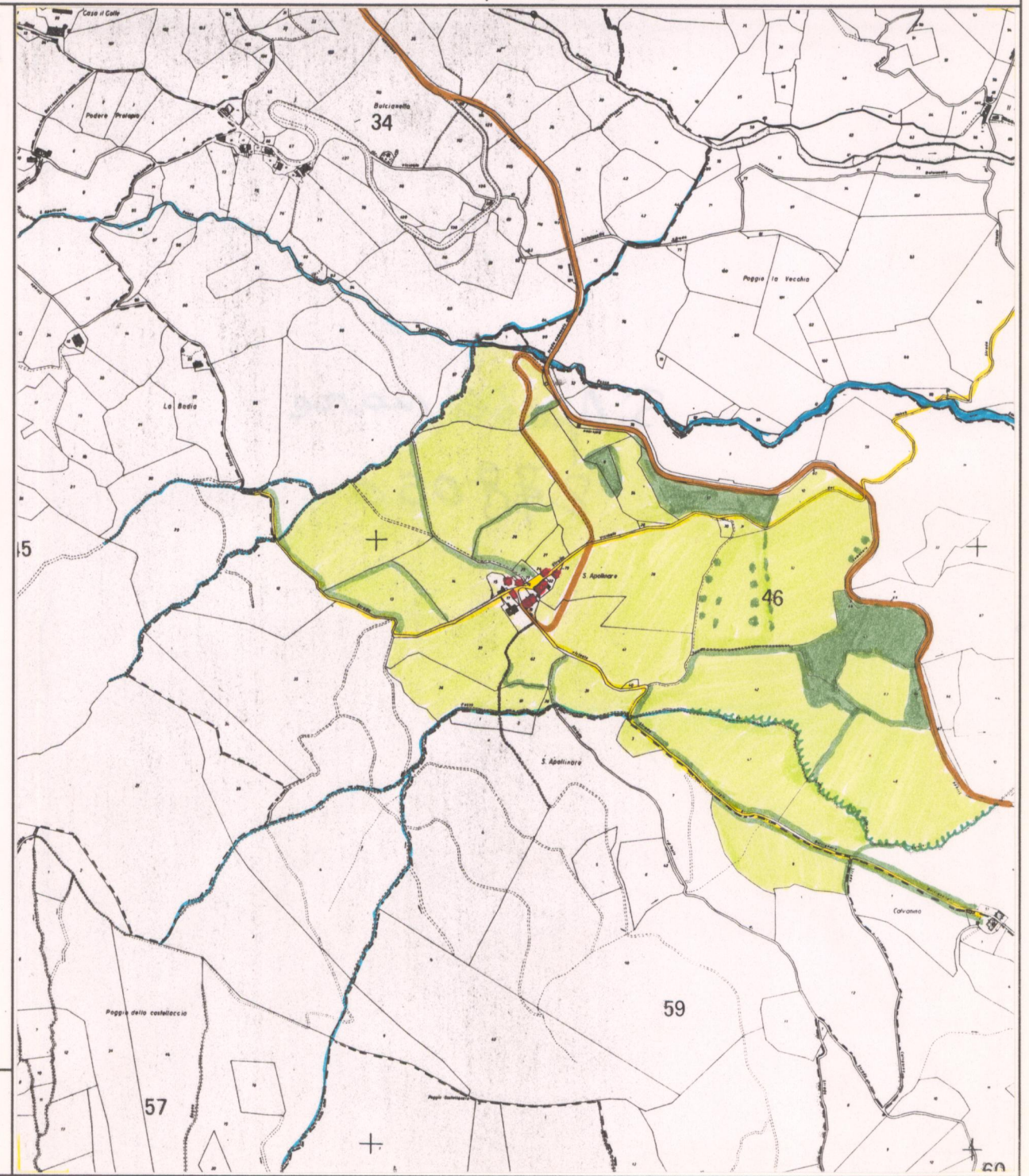
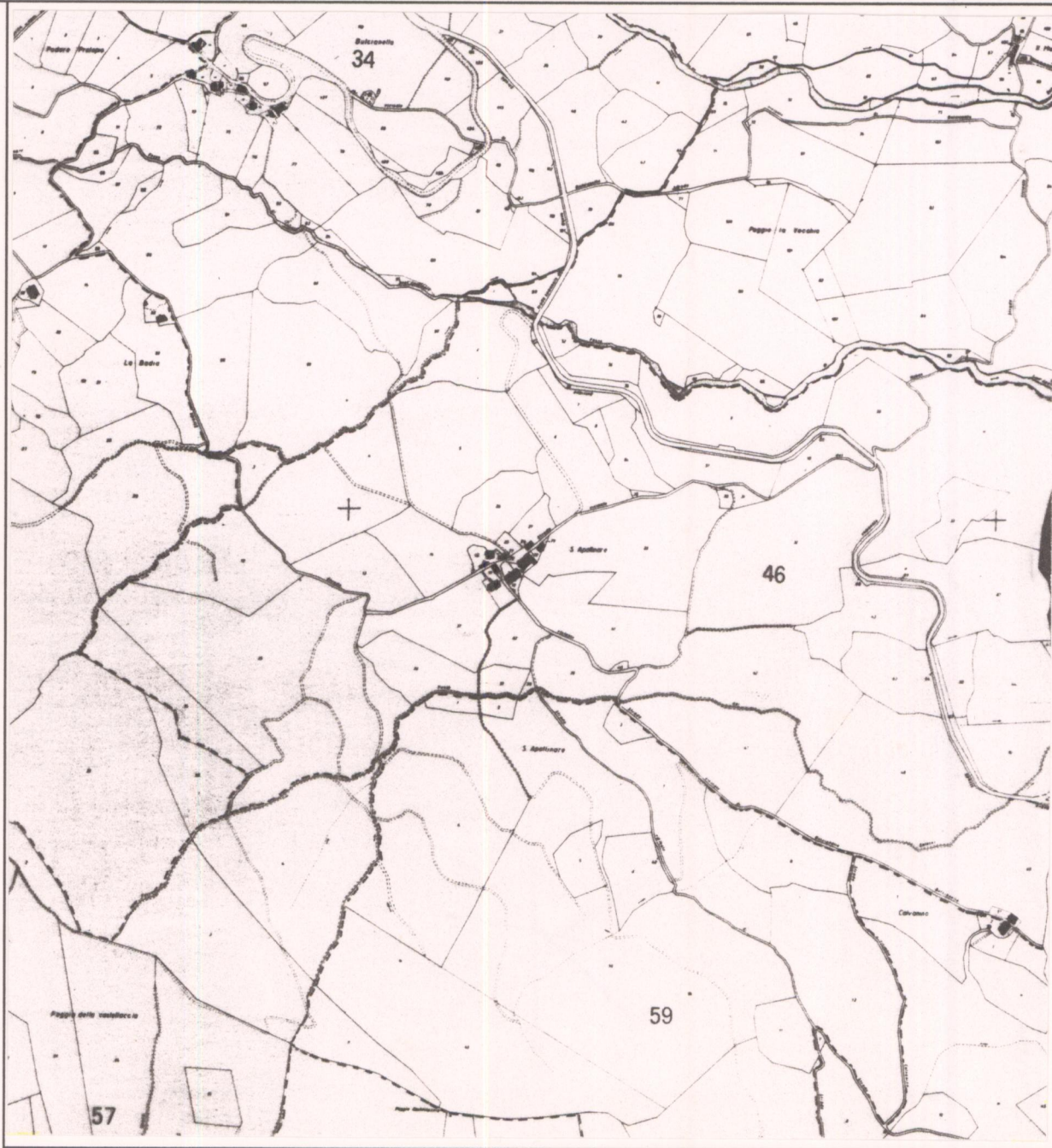

- | | | | | | | | |
|--------|--------|--------|--------|------|-------------------------|---------------------|---------------------------------|
| | | | | | | | |
| zone A | zone B | zone C | zone D | cava | attrezzature collettive | parchi territoriali | aree attrezzate di uso pubblico |

ESTRATTO P.R.G. Adottato Approvato 1991.

Scala 1:10.000

AREA DI TUTELA PAESISTICA PROPOSTA

Scala 1:10.000