

PIANO TERRITORIALE PAESISTICO DELLA PROVINCIA DI AREZZO

RESPONSABILE: Prof. Arch. G.F. Di Pietro

UFFICIO DEL PIANO PAESISTICO: Arch./ti G. Goretti - A. Navalesi - A. Polcri - M.L. Sogli - S. Sorini

ANALISI DELLE STRUTTURE INSEDIATIVE

SCHEDATURA DEGLI AGGREGATI

TOPONIMO SAN.PIETRO. IN.VILLA.....

COMUNE Sansepolcro.....

UNITÀ AMBIENTALE

SCHEDA

AP 11 / 02

Ag 10 a

1 - INTORNO AGRICOLO-VEGETAZIONALE CARATTERIZZANTE IL LUOGO

VEGETAZIONE ARBOREA	BOSCO	CONIFERE <input type="checkbox"/> LATIFOGIE <input type="checkbox"/> CASTAGNETO <input type="checkbox"/> MISTO <input type="checkbox"/>	LOCALIZZAZIONE DEL BOSCO	AVVOLGENTE <input type="checkbox"/> SOPRASTANTE <input type="checkbox"/> SOTTOSTANTE <input type="checkbox"/> LATERALE <input type="checkbox"/>
	COLTIVI TRADIZIONALI	OLIVETI A BOSCO <input type="checkbox"/> A MAGLIE REGOLARI <input type="checkbox"/> IRREGOLARI <input type="checkbox"/> RADI <input type="checkbox"/>	PC <input type="checkbox"/> PA <input type="checkbox"/> A <input type="checkbox"/>	PASCOLO <input type="checkbox"/> PASCOLO CESPUGLIATO <input type="checkbox"/> PASCOLO CESPUGLIATO ARBORATO <input type="checkbox"/>
COLTIVI	VIGNETI	A SOSTEGNO VIVO <input type="checkbox"/> A SOSTEGNO MORTO <input type="checkbox"/>	PC <input type="checkbox"/> PA <input type="checkbox"/> A <input type="checkbox"/>	
	FRUTTETI SEMINATIVI	FRUTTETI <input type="checkbox"/> SEMINATIVI <input type="checkbox"/> COLTIVAZIONI ORTICOLE <input type="checkbox"/>	PC <input type="checkbox"/> PA <input type="checkbox"/> A <input type="checkbox"/>	
COLTIVI RISTRUTTURATI	FRUTTETI MECCANIZZATI	FRUTTETI <input type="checkbox"/> VIGNETO MECCANIZZATO <input type="checkbox"/> ESTENSIVIZZAZIONE <input type="checkbox"/> CON PERMANENZA DEL TESSUTO ORIGINALE <input type="checkbox"/> VIVAI <input type="checkbox"/>	PC <input type="checkbox"/> PA <input type="checkbox"/> A <input type="checkbox"/>	
	SISTEMAZIONI AGRARIE	TERRAZZAMENTI <input type="checkbox"/> CIGLIONAMENTI <input type="checkbox"/> DI PIANO TRADIZIONALI <input type="checkbox"/>	PC <input type="checkbox"/> PA <input type="checkbox"/> A <input type="checkbox"/>	

N.B. PC: prevalentemente coltivato
PA: prevalentemente abbandonato
A: abbandonato



Film 374. Foto 4A.....



Film 464. Foto 3.....

p.v. N.1 Veduta dalla Strada per Badia Succastelli.....

p.v. N.2 Il Complesso "Le Suore" da S. Pietro.....

2 - MORFOLOGIA TERRITORIALE ED URBANA

CARATTERI DEL SITO	PIANURA <input type="checkbox"/> FONDOVALLE LARGO <input type="checkbox"/> FONDOVALLE STRETTO <input type="checkbox"/> LINGUA TRA DUE FIUMI <input type="checkbox"/> REDECOLLINARE SELLA (chiesa di S. Pietro) <input checked="" type="checkbox"/> PENDIO DI MEZZA COSTA RAPIDO <input type="checkbox"/> PENDIO DI MEZZA COSTA DOLCE <input type="checkbox"/> TERRAZZO DI MEZZA COSTA <input type="checkbox"/> CRINALE <input type="checkbox"/> CACUMINE <input type="checkbox"/> CONOIDE <input type="checkbox"/> PROMONTORIO <input type="checkbox"/> Fattoria Pallottino <input checked="" type="checkbox"/>	SISTEMA TERRITORIALE <u>Sella tra il Poggio dei Comuni ed il Poggio della Ciocca, in sinistra del Tor*</u> QUOTA ALTIMETRICA <u>396 (Chiesa S. Pietro) 420 (Fattoria)</u> ORIENTAMENTO DEGLI ASSI <input type="checkbox"/> ESPOSIZIONE DEL FRONTE PRINCIPALE <input type="checkbox"/> RAPPORTI STRUTTURALI E PROSPETTICI CON <u>Gragnano, Badia Succastelli</u> RAPPORTI CON LA VIABILITÀ <u>Accesso dalla strada statale Tiberina 3bis</u>
	PRESENZA DI CORSO D'ACQUA <input type="checkbox"/> LIMITE ESTERNO <input type="checkbox"/> LIMITE INTERNO <input type="checkbox"/>	

* ronte Tignana Tale sella costituirà parte della sponda est dell'invaso di Montedoglio

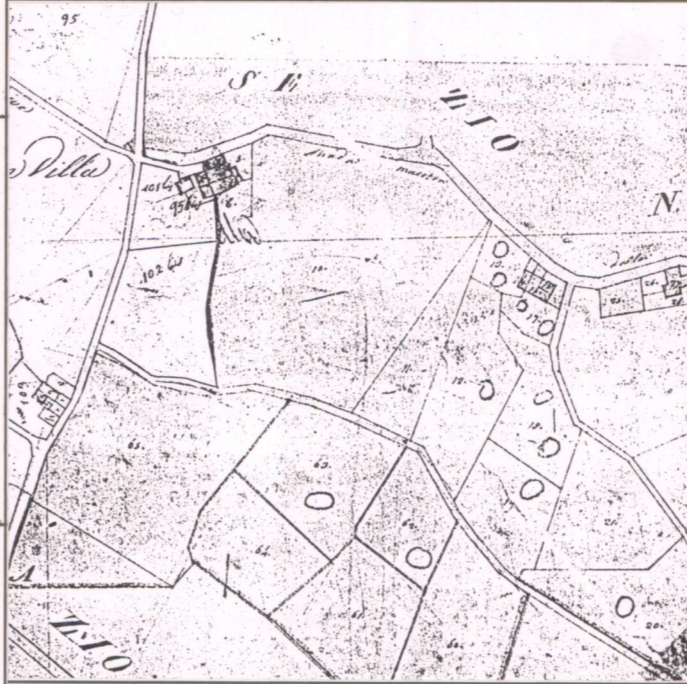

3 - TIPOLOGIA URBANA

FORMA CHIUSA E TESSUTI COMPATTI	ANULARE <input type="checkbox"/> A FUSO <input type="checkbox"/> VENTAGLIO/RADIALE <input type="checkbox"/> LINEARE/COMPATTA <input type="checkbox"/> A MAGLIE REGOLARI <input type="checkbox"/>	GE <input type="checkbox"/> OM <input type="checkbox"/>	ELEMENTI DI ACCENTRAMENTO MORFOLOGICO-FUNZIONALE	PIEVE <input type="checkbox"/> CASTELLO <input type="checkbox"/> CHIESA PARROCCHIALE <input type="checkbox"/> CAPPELLA <input type="checkbox"/> BADIA <input type="checkbox"/> SANTUARIO <input type="checkbox"/> PALAZZO SIGNORILE <input type="checkbox"/> PIAZZA <input type="checkbox"/> PIAZZA PORTICATA <input type="checkbox"/> FATTORIA <input type="checkbox"/> PONTE <input type="checkbox"/> EDIFICIO PALEOINDUSTRIALE <input type="checkbox"/>
	AGGREGATO IRREGOLARE COMPATTO <input type="checkbox"/> AGGREGATO IRREGOLARE CON SPAZIO PUBBLICO PER NUCLEI LUNGO STRADA <input type="checkbox"/> PER NUCLEI DISPERSI <input type="checkbox"/> AGGREGATO DI CASE COLONICHE <input type="checkbox"/>	GE <input type="checkbox"/> OM <input type="checkbox"/>		Chiesa parrocchiale, fattoria e case coloniche
FORMA APERTA	MURI DI CONTENIMENTO <input type="checkbox"/> MURI DI RECINZIONE ANTICHI <input type="checkbox"/> MURA URBANE <input type="checkbox"/> PERCORSI DI BORDO <input type="checkbox"/> CORSO D'ACQUA <input type="checkbox"/> PENDIO RIPIDO <input type="checkbox"/> ORTI <input type="checkbox"/>			

N.B. GE: gerarchizzato - OM: omogeneo

CATASTO LORENESE

Sez. G/K f. 1/1

I.G.M. 1:25.000 DEL. C.R. 296/88

Rif. 115 IV

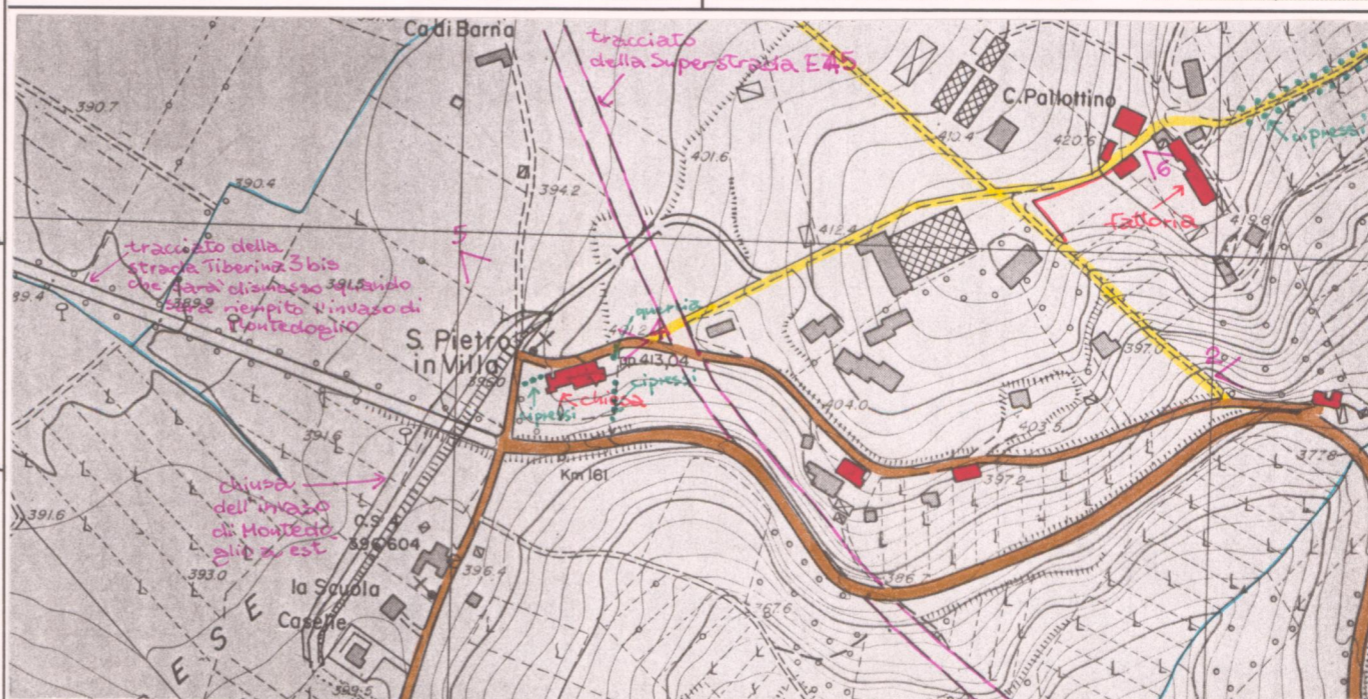

C.T.R. 1:5.000

Rif. 28902A

4 - TESSUTO URBANO

CARATTERI TIPOLOGICI ARCHITETTONICI	TESSUTO OMOGENEO DI ARCHITETTURA TRADIZIONALE <input checked="" type="checkbox"/> PRESENZA PUNTUALE DI EDIFICI <input type="checkbox"/> ACCRESCIMENTI ORDINATI OTTOCENTESCHI <input type="checkbox"/> ACCRESCIMENTI ORDINATI NOVECENTESCHI <input type="checkbox"/> ACCRESCIMENTI DEL DOPOGUERRA <input type="checkbox"/>	INALTERATO <input type="checkbox"/> SOSTITUZIONI GRAVI <input type="checkbox"/> MODESTE AGGIUNTE PUNTUALI <input type="checkbox"/> ACCRESCIMENTI UNIDIREZIONALI <input type="checkbox"/> ACCRESCIMENTI PLURIDIREZIONALI <input type="checkbox"/> INTASAMENTI DEI VUOTI ORIGINARI <input type="checkbox"/> ACCERCIAMENTO TOTALE <input type="checkbox"/>
	ALTERAZIONI URBANISTICHE DEL DOPOGUERRA <input type="checkbox"/>	

5 - CONDIZIONI SOCIO-ECONOMICHE

POPOLAZIONE	1833 <input type="text" value="220"/>	TIPO DI UTILIZZAZIONE	ABBANDONATO <input type="checkbox"/> PREVALENTEMENTE ABBANDONATO <input type="checkbox"/> UTILIZZATO <input checked="" type="checkbox"/> PREVALENTE USO TURISTICO <input type="checkbox"/>
	1951 <input type="text" value="1"/>		
	1991 <input type="text" value="49"/>	STATO DI CONSERVAZIONE	BUONO <input checked="" type="checkbox"/> MEDIO <input type="checkbox"/> CATTIVO <input type="checkbox"/> PESSIMO <input type="checkbox"/>
SERVIZI E IMPIANTI PRODUTTIVI ESISTENTI	NESSUNO <input type="checkbox"/> CHIESA <input checked="" type="checkbox"/> BAR <input type="checkbox"/> ALIMENTARI <input type="checkbox"/> RITROVO-CASA DEL POPOLO <input type="checkbox"/> SCUOLA ELEMENTARE <input type="checkbox"/> IMPIANTI PRODUTTIVI <input type="checkbox"/>		

REPETTI Vol. V Pag. 780

VILLA (S. PIETRO ALLA) nella Val-Tiberina toscana. — Vico con ch. parr. (S. Pietro) nel pianato maggiore, Com. Giur. Dioc. e circa due migl. e mezzo a maestre. di San-Sepolcro, Comp. di Arezzo.

Risiede verso la base occidentale dell'Alpe della Luna sulla sinistra del torr. Tignano, lungo la strada rotabile, la quale è tracciata sulla ripa sinistra del fi. Tevere per scendere da Pieve San Stefano a San-Sepolcro poco lungi dal castello di Montedoglio, i di cui signori un di cotesto luogo possedevano.

La parr. di S. Pietro alla Villa nel 1833 numerava 220 abit.

Vol. App. Pagg. 81

VILLA (S. PIETRO in) in Val-Tiberina. — Nel 1845 La parr. di S. Pietro in Villa aveva 190 individui nella Com. di Sansepolcro, ed una frazione di 43 Abit. nella Com. di Pieve S. Stefano — TOTALE Abit. 233.

VALORE ARCHITETTONICO/URBANISTICO INTRINSECO

MEDIO
BUONO
ECCEZIONALE

VALORE PAESISTICO

MEDIO
BUONO
ECCEZIONALE

PIANO TERRITORIALE PAESISTICO DELLA PROVINCIA DI AREZZO

RESPONSABILE: Prof. Arch. G.F. Di Pietro

UFFICIO DEL PIANO PAESISTICO: Arch./ti G. Goretti - A. Navalesi - A. Polcri - M.L. Sogli - S. Sorini

ANALISI DELLE STRUTTURE INSEDIATIVE

SCHEDATURA DEGLI AGGREGATI

TOPONIMO ... SAN PIETRO IN VILLA

COMUNE Sansepolcro

UNITÀ AMBIENTALE

SCHEDA

AP 11 / 02

Ag 10 a

Film .458. Foto .32.....



p.v. N. 3.....

Film .214. Foto .18.....



p.v. N. 4.....

Film .315. Foto 8.....



p.v. N. 5.....

Film .460. Foto .13.....



p.v. N. 6 Fattoria a S. Pietro in Villa.....

INDICAZIONI DI PIANO

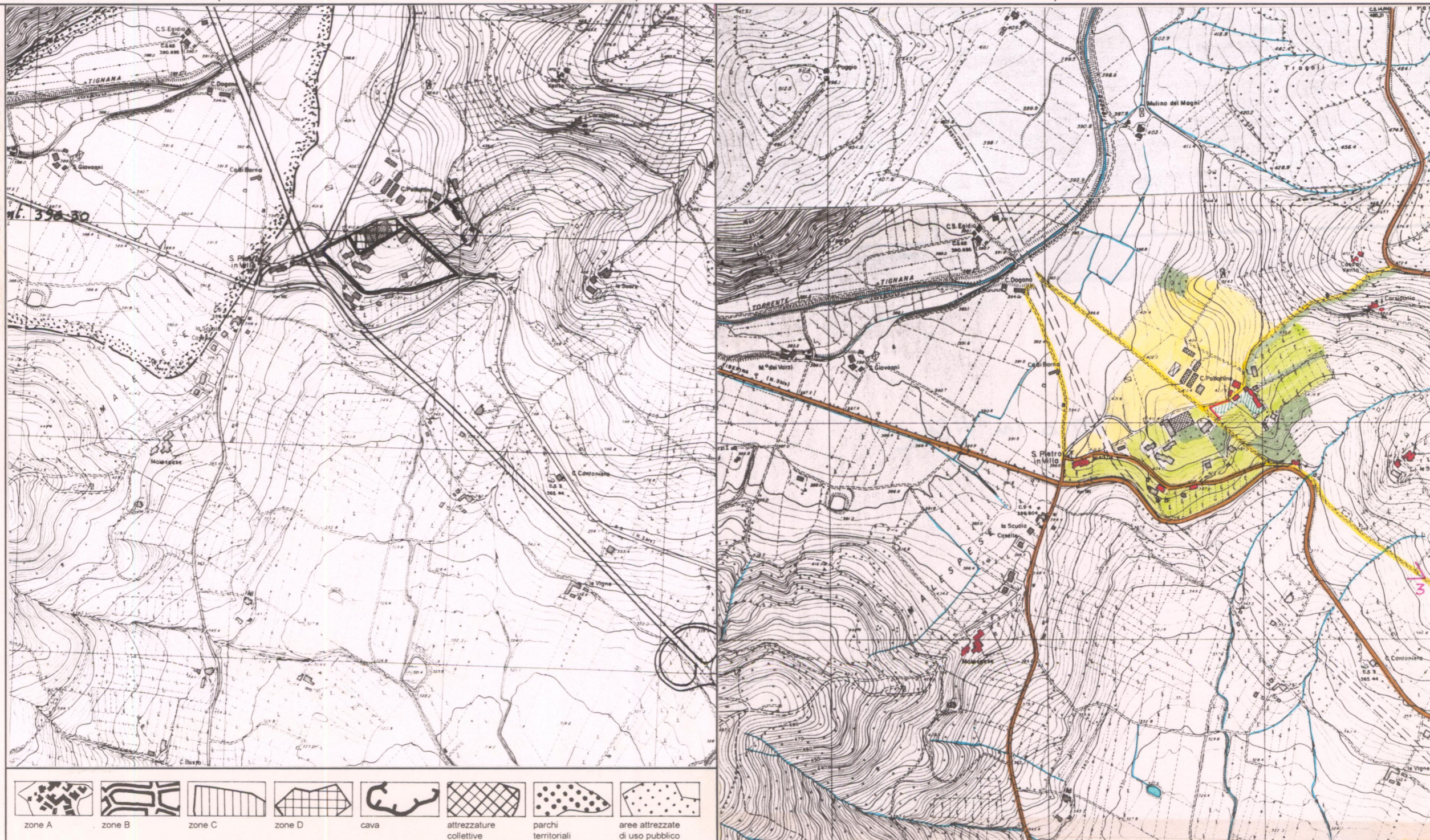

ESTRATTO P.R.G. Adottato 1995 Approvato

Scala 1:10.000

AREA DI TUTELA PAESISTICA PROPOSTA

Scala 1:10.000