

PIANO TERRITORIALE PAESISTICO DELLA PROVINCIA DI AREZZO

RESPONSABILE: Prof. Arch. G.F. Di Pietro
 UFFICIO DEL PIANO PAESISTICO: Arch./ti G. Goretti - A. Navalesi - A. Polcri - M.L. Sogli - S. Sorini

ANALISI DELLE STRUTTURE INSEDIATIVE
 SCHEDATURA DEGLI AGGREGATI

TOPONIMO ... STERPAIA VECCHIA
 COMUNE Badia Tedalda
 UNITÀ AMBIENTALE

SCHEDA
AP 11 / 04
Ag 10 a

1 - INTORNO AGRICOLO-VEGETAZIONALE CARATTERIZZANTE IL LUOGO

VEGETAZIONE ARBOREA	BOSCO	CONIFERE <input type="checkbox"/> LATIFOGIE <input checked="" type="checkbox"/> CASTAGNETO <input type="checkbox"/> MISTO <input type="checkbox"/>	LOCALIZZAZIONE DEL BOSCO	AVVOLGENTE <input type="checkbox"/> SOPRSTANTE <input checked="" type="checkbox"/> SOTTOSTANTE <input type="checkbox"/> LATERALE <input checked="" type="checkbox"/>
	COLTIVI	OLIVETI	A BOSCO <input type="checkbox"/> A MAGLIE REGOLARI <input type="checkbox"/> IRREGOLARI <input type="checkbox"/> RADI <input type="checkbox"/>	PC <input type="checkbox"/> PA <input type="checkbox"/> A <input type="checkbox"/>
COLTIVI TRADIZIONALI		VIGNETI <input type="checkbox"/> A SOSTEGNO VIVO <input type="checkbox"/> A SOSTEGNO MORTO <input type="checkbox"/>	PC <input type="checkbox"/> PA <input type="checkbox"/> A <input type="checkbox"/>	
COLTIVI RISTRUTTURATI		FRUTTETI <input type="checkbox"/> SEMINATIVI <input type="checkbox"/> COLTIVAZIONI ORTICOLE <input type="checkbox"/>	PASCOLO <input type="checkbox"/> PASCOLO CESPUGLIATO <input type="checkbox"/> PASCOLO CESPUGLIATO ARBORATO <input type="checkbox"/>	
SISTEMAZIONI AGRARIE	TERRAZZAMENTI <input type="checkbox"/> CIGLIONAMENTI <input type="checkbox"/> DI PIANO TRADIZIONALI <input type="checkbox"/>	N.B. PC: prevalentemente coltivato PA: prevalentemente abbandonato A: abbandonato		



Film 299. Foto 25

Foto
 Film

p.v. N.1. Da Montebotolino

p.v. N.

REPETTI Vol. _____ Pag. _____

2 - MORFOLOGIA TERRITORIALE ED URBANA

CARATTERI DEL SITO	PIANURA <input type="checkbox"/>	SISTEMA TERRITORIALE <u>Tratto Caprie - Ranco del basso versante destro della Val Marecchia</u>
	FONDOVALLE LARGO <input type="checkbox"/>	
	FONDOVALLE STRETTO <input type="checkbox"/>	
	LINGUA TRA DUE FIUMI <input type="checkbox"/>	
	PEDECOLLINARE <input type="checkbox"/>	
	PENDIO DI MEZZA COSTA RIPIDO <input type="checkbox"/>	
	PENDIO DI MEZZA COSTA DOLCE <input type="checkbox"/>	
	TERRAZZO DI MEZZA COSTA <input type="checkbox"/>	
	CRINALE <input type="checkbox"/>	
	CACUMINE <input type="checkbox"/>	
CONOIDE <input type="checkbox"/>	QUOTA ALTIMETRICA <u>664</u>	
PROMONTORIO <input type="checkbox"/>	ORIENTAMENTO DEGLI ASSI	
PRESENZA DI CORSO D'ACQUA	LIMITE ESTERNO <input type="checkbox"/>	ESPOSIZIONE DEL FRONTE PRINCIPALE <u>Nord</u>
	LIMITE INTERNO <input type="checkbox"/>	RAPPORTI STRUTTURALI E PROSPETTICI CON <u>Montebotolino, balza della Madonna delle Grazie, Rofelle</u>
		RAPPORTI CON LA VIABILITÀ <u>Accesso da strada comunale che si dirama dalla strada statale Marecchia</u>

* chia dove il fiume scorre incassato tra ripide parti rocciose

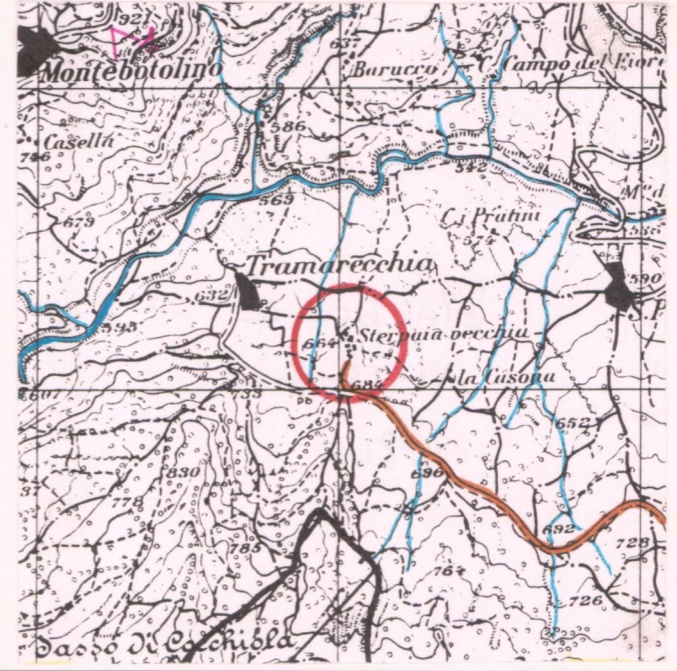

Sviluppo D su pezzo di foglio mancante.

3 - TIPOLOGIA URBANA

FORMA CHIUSA E TESSUTI COMPATTI	ANULARE <input type="checkbox"/>	GE <input type="checkbox"/>	OM <input type="checkbox"/>	ELEMENTI DI ACCENTRAMENTO MORFOLOGICO-FUNZIONALE	
	A FUSO <input type="checkbox"/>				
	VENTAGLIO/RADIALE <input type="checkbox"/>				
	LINEARE/COMPATTA <input type="checkbox"/>				
	A MAGLIE REGOLARI <input type="checkbox"/>				
FORMA APERTA	AGGREGATO IRREGOLARE COMPATTO <input type="checkbox"/>				PIEVE <input type="checkbox"/>
	AGGREGATO IRREGOLARE CON SPAZIO PUBBLICO PER NUCLEI LUNGO STRADA <input type="checkbox"/>				CASTELLO <input type="checkbox"/>
	PER NUCLEI DISPERSI <input type="checkbox"/>				CHIESA PARROCCHIALE <input type="checkbox"/>
LIMITI DELL'EDIFICATO	AGGREGATO DI CASE COLONICHE RURALI <input checked="" type="checkbox"/>				CAPPELLA <input type="checkbox"/>
	MURI DI CONTENIMENTO <input type="checkbox"/>				BADIA <input type="checkbox"/>
	MURI DI RECINZIONE ANTICHI <input type="checkbox"/>			SANTUARIO <input type="checkbox"/>	
	MURA URBANE <input type="checkbox"/>			PALAZZO SIGNORILE <input type="checkbox"/>	
	PERCORSI DI BORDO <input type="checkbox"/>			PIAZZA <input type="checkbox"/>	
CORSO D'ACQUA <input type="checkbox"/>			PIAZZA PORTICATA <input type="checkbox"/>		
PENDIO RIPIDO <input type="checkbox"/>			FATTORIA <input type="checkbox"/>		
ORTI <input type="checkbox"/>			PONTE <input type="checkbox"/>		
			EDIFICIO PALEOINDUSTRIALE <input type="checkbox"/>		

N.B. GE: gerarchizzato - OM: omogeneo

CATASTO LORENESE Sez. G f. 1 I.G.M. 1:25.000 DEL. C.R. 296/88 Rif. 108111

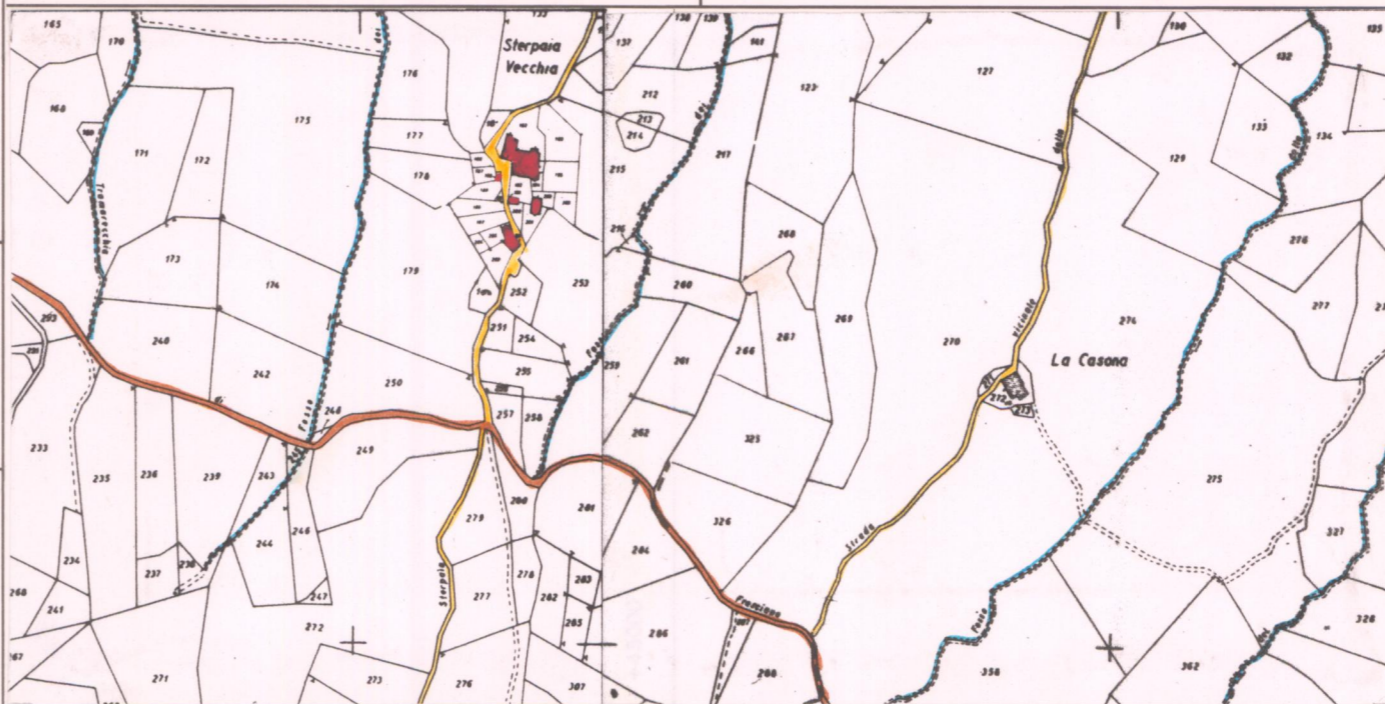

C.T.R. 1:5.000 Rif. 278062

4 - TESSUTO URBANO

CARATTERI TIPOLOGICI ARCHITETTONICI	TESSUTO OMOGENEO DI ARCHITETTURA TRADIZIONALE <input checked="" type="checkbox"/>	ALTERAZIONI URBANISTICHE DEL DOPOGUERRA
	PRESENZA PUNTUALE DI EDIFICI <input type="checkbox"/>	
	ACCRESCEMENTI ORDINATI OTTOCENTESCHI <input type="checkbox"/>	
	ACCRESCEMENTI ORDINATI NOVECENTESCHI <input type="checkbox"/>	
	ACCRESCEMENTI DEL DOPOGUERRA <input type="checkbox"/>	
<u>Alterazioni architettoniche gravi</u>		

VALORE ARCHITETTONICO/URBANISTICO INTRINSECO

MEDIO
 BUONO
 ECCEZIONALE

5 - CONDIZIONI SOCIO-ECONOMICHE

POPOLAZIONE	1833 <input type="checkbox"/>	TIPO DI UTILIZZAZIONE
	1951 <u>20</u>	
	1991 <input type="checkbox"/>	
SERVIZI E IMPIANTI PRODUTTIVI ESISTENTI	NESSUNO <input checked="" type="checkbox"/>	STATO DI CONSERVAZIONE
	CHIESA <input type="checkbox"/>	
	BAR <input type="checkbox"/>	
	ALIMENTARI <input type="checkbox"/>	
	RITROVO-CASA DEL POPOLO <input type="checkbox"/>	
SCUOLA ELEMENTARE <input type="checkbox"/>	ABBANDONATO <input type="checkbox"/>	
IMPIANTI PRODUTTIVI <input type="checkbox"/>	PREVALENTEMENTE ABBANDONATO <input type="checkbox"/>	
	UTILIZZATO <input type="checkbox"/>	
	PREVALENTE USO TURISTICO <input type="checkbox"/>	
	BUONO <input type="checkbox"/>	
	MEDIO <input checked="" type="checkbox"/>	
	CATTIVO <input type="checkbox"/>	
	PESSIMO <input type="checkbox"/>	

VALORE PAESISTICO

MEDIO
 BUONO
 ECCEZIONALE

PIANO TERRITORIALE PAESISTICO DELLA PROVINCIA DI AREZZO

RESPONSABILE: Prof. Arch. G.F. Di Pietro

UFFICIO DEL PIANO PAESISTICO: Arch./ti G. Goretti - A. Navalesi - A. Polcri - M.L. Sogli - S. Sorini

ANALISI DELLE STRUTTURE INSEDIATIVE

SCHEDATURA DEGLI AGGREGATI

TOPONIMO STERPAIA VECCHIA

COMUNE Badia Tedalda

UNITÀ AMBIENTALE

SCHEDA

AP 11 / 04

Ag 10 a

Foto
Film

p.v. N.

Foto
Film

p.v. N.

Foto
Film

p.v. N.

Foto
Film

p.v. N.

INDICAZIONI DI PIANO



ESTRATTO P.R.G. Adottato Approvato 1988

Scala 1:10.000

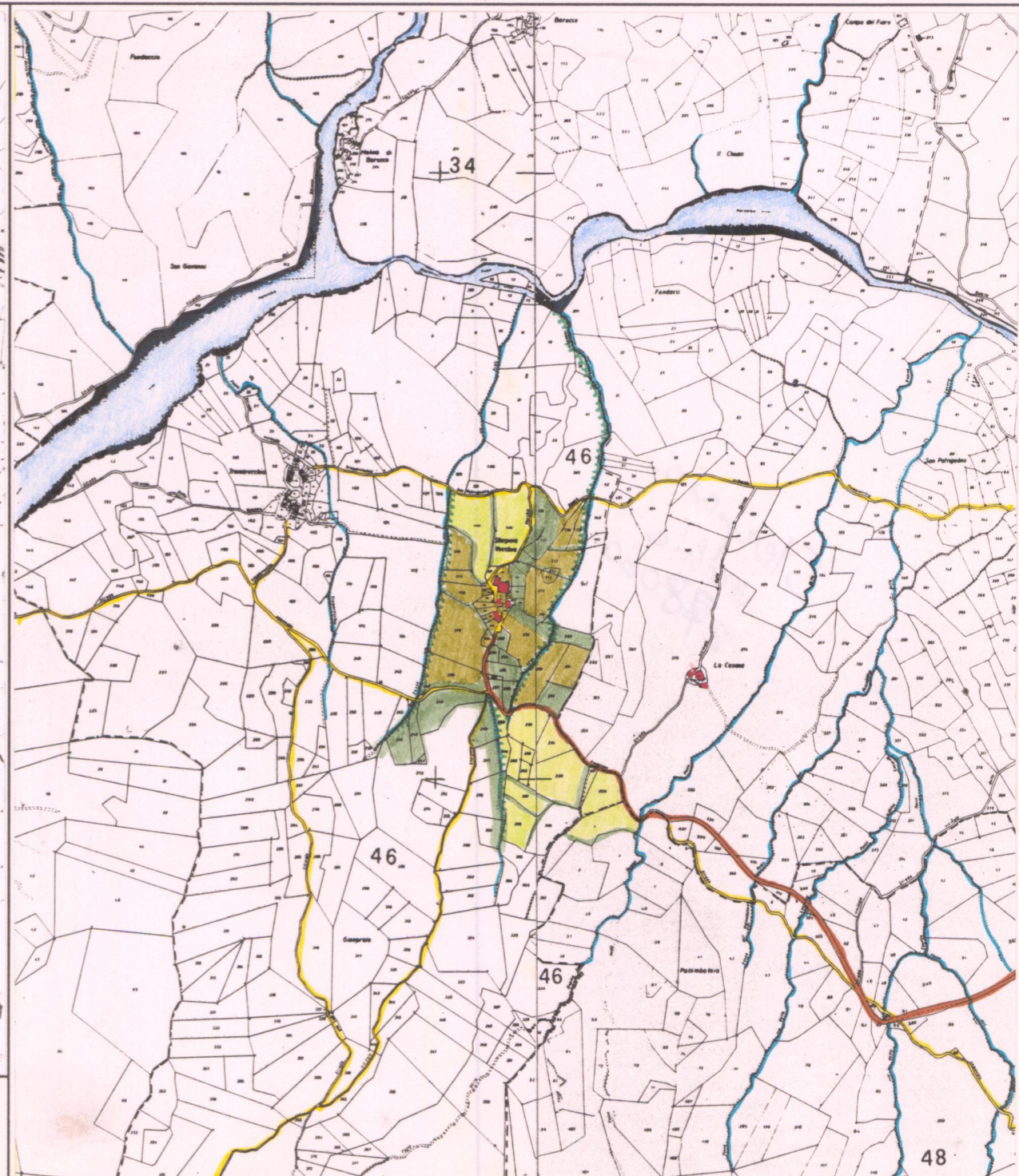

AREA DI TUTELA PAESISTICA PROPOSTA

Scala 1:10.000