

PIANO TERRITORIALE PAESISTICO DELLA PROVINCIA DI AREZZO

RESPONSABILE: Prof. Arch. G.F. Di Pietro

UFFICIO DEL PIANO PAESISTICO: Arch./ti G. Goretti - A. Navalesi - A. Polcri - M.L. Sogli - S. Sorini

ANALISI DELLE STRUTTURE INSEDIATIVE

SCHEDATURA DEGLI AGGREGATI

TOPONIMO MONTERANO

COMUNE Badia Tedalda

UNITÀ AMBIENTALE

SCHEDA

AP 11/06

Ag 02 a

REPETTI Vol. _____ Pag. _____

1 - INTORNO AGRICOLO-VEGETAZIONALE CARATTERIZZANTE IL LUOGO

VEGETAZIONE ARBOREA	BOSCO	CONIFERE <input type="checkbox"/>	LOCALIZZAZIONE DEL BOSCO	AVVOLGENTE <input type="checkbox"/>		
		LATIFOGIE <input checked="" type="checkbox"/>		SOPRASTANTE <input type="checkbox"/>		
COLTIVI	OLIVETI	A BOSCO <input type="checkbox"/>	PC	PA	A	
		A MAGLIE REGOLARI <input type="checkbox"/>				
		IRREGOLARI <input type="checkbox"/>				
	COLTIVI TRADIZIONALI	VIGNETI	A SOSTEGNO VIVO <input type="checkbox"/>			
			A SOSTEGNO MORTO <input type="checkbox"/>			
	COLTIVI RISTRUTTURATI	FRUTTETI	<input type="checkbox"/>			
		SEMINATIVI	<input type="checkbox"/>			
		COLTIVAZIONI ORTICOLE	<input type="checkbox"/>			
	SISTEMAZIONI AGRARIE	COLTURE SPECIALIZZATE	<input type="checkbox"/>			
		FRUTTETO	<input type="checkbox"/>			
VIGNETO MECCANIZZATO		<input type="checkbox"/>				
		PASOLI		PASCOLO <input checked="" type="checkbox"/>		
				PASCOLO CESPUGLIATO <input checked="" type="checkbox"/>		
				PASCOLO CESPUGLIATO ARBORATO <input checked="" type="checkbox"/>		
				TERRAZZAMENTI <input type="checkbox"/>		
				CIGLIONAMENTI <input type="checkbox"/>		
				DI PIANO TRADIZIONALI <input type="checkbox"/>		

N.B. PC: prevalentemente coltivato
PA: prevalentemente abbandonato
A: abbandonato



p.v. N.1



p.v. N.2

2 - MORFOLOGIA TERRITORIALE ED URBANA

CARATTERI DEL SITO	PIANURA <input type="checkbox"/>	SISTEMA TERRITORIALE <u>degli insediamenti storici di montagna sul versante destro della valle</u>
	FONDOVALLE LARGO <input type="checkbox"/>	
	FONDOVALLE STRETTO <input type="checkbox"/>	
	LINGUA TRA DUE FIUMI <input type="checkbox"/>	
	PEDECOLLINARE <input type="checkbox"/>	
	PENDIO DI MEZZA COSTA RIPIDO <input type="checkbox"/>	
	PENDIO DI MEZZA COSTA DOLCE <input checked="" type="checkbox"/>	
	TERRAZZO DI MEZZA COSTA <input type="checkbox"/>	
	CRINALE <input type="checkbox"/>	
	CACUMINE <input type="checkbox"/>	
CONOIDE <input type="checkbox"/>		
PROMONTORIO <input type="checkbox"/>		
PRESENZA DI CORSO D'ACQUA	LIMITE ESTERNO <input type="checkbox"/>	QUOTA ALTIMETRICA <u>924</u>
	LIMITE INTERNO <input type="checkbox"/>	ORIENTAMENTO DEGLI ASSI
		ESPOSIZIONE DEL FRONTE PRINCIPALE <u>Sud-ovest</u>
		RAPPORTI STRUTTURALI E PROSPETTICI CON <u>vallecola di Val di Petra</u>
		RAPPORTI CON LA VIABILITÀ <u>Accesso da percorsi montani di crinale che si arroccano a partire da Madonna del Presale o da Monteviale</u>

* colle di val di Petra che confinisce nel Presale e in prossimità della linea di crinale principale tra i bacini del Marecchia e del Foglia

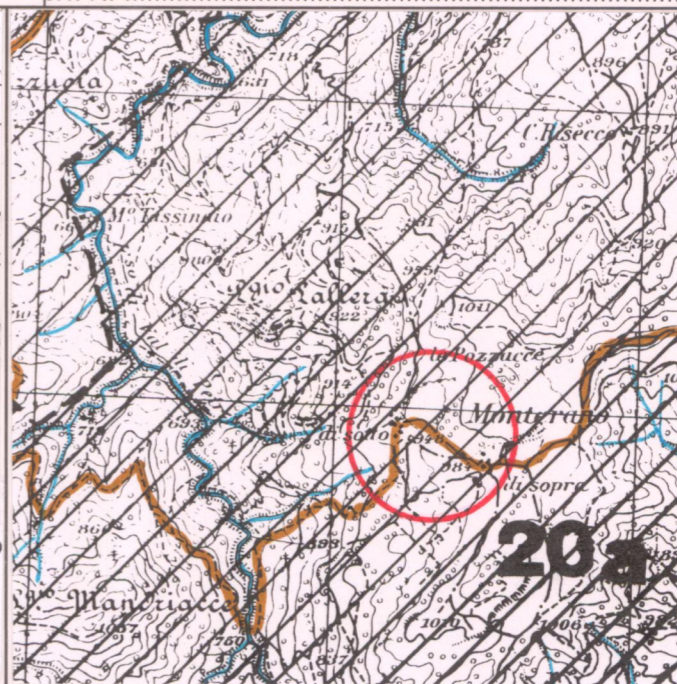
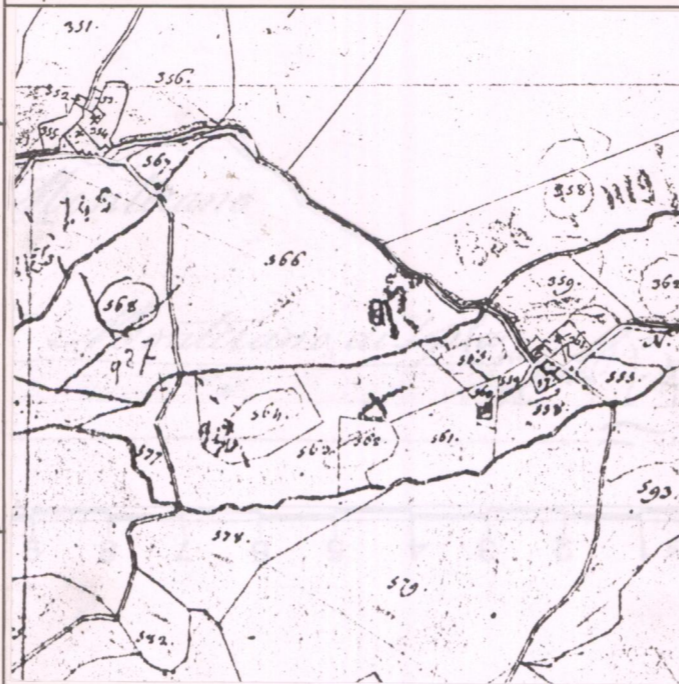

3 - TIPOLOGIA URBANA

FORMA CHIUSA E TESSUTI COMPATTI	ANULARE <input type="checkbox"/>	GE	OM	ELEMENTI DI ACCENTRAMENTO MORFOLOGICO-FUNZIONALE	
	A FUSO <input type="checkbox"/>				
	VENTAGLIO/RADIALE <input type="checkbox"/>				
FORMA APERTA	LINEARE/COMPATTA <input type="checkbox"/>				PIEVE <input type="checkbox"/>
	A MAGLIE REGOLARI <input type="checkbox"/>				CASTELLO <input type="checkbox"/>
					CHIESA PARROCCHIALE <input type="checkbox"/>
LIMITI DELL'EDIFICATO	AGGREGATO IRREGOLARE COMPATTO <input type="checkbox"/>				CAPPELLA <input type="checkbox"/>
	AGGREGATO IRREGOLARE CON SPAZIO PUBBLICO PER NUCLEI LUNGO STRADA <u>(in origine)</u> <input type="checkbox"/>				BADIA <input type="checkbox"/>
	PER NUCLEI DISPERSI <input type="checkbox"/>				SANTUARIO <input type="checkbox"/>
	AGGREGATO DI CASE COLONICHE <input type="checkbox"/>				PALAZZO SIGNORILE <input type="checkbox"/>
				PIAZZA <input type="checkbox"/>	
				PIAZZA PORTICATA <input type="checkbox"/>	
				FATTORIA <input type="checkbox"/>	
				PONTE <input type="checkbox"/>	
				EDIFICIO PALEOINDUSTRIALE <input type="checkbox"/>	

N.B. GE: gerarchizzato - OM: omogeneo

CATASTO LORENESE Sez. F f. 1.2

I.G.M. 1:25.000 DEL. C.R. 296/88 Rif. 108-111

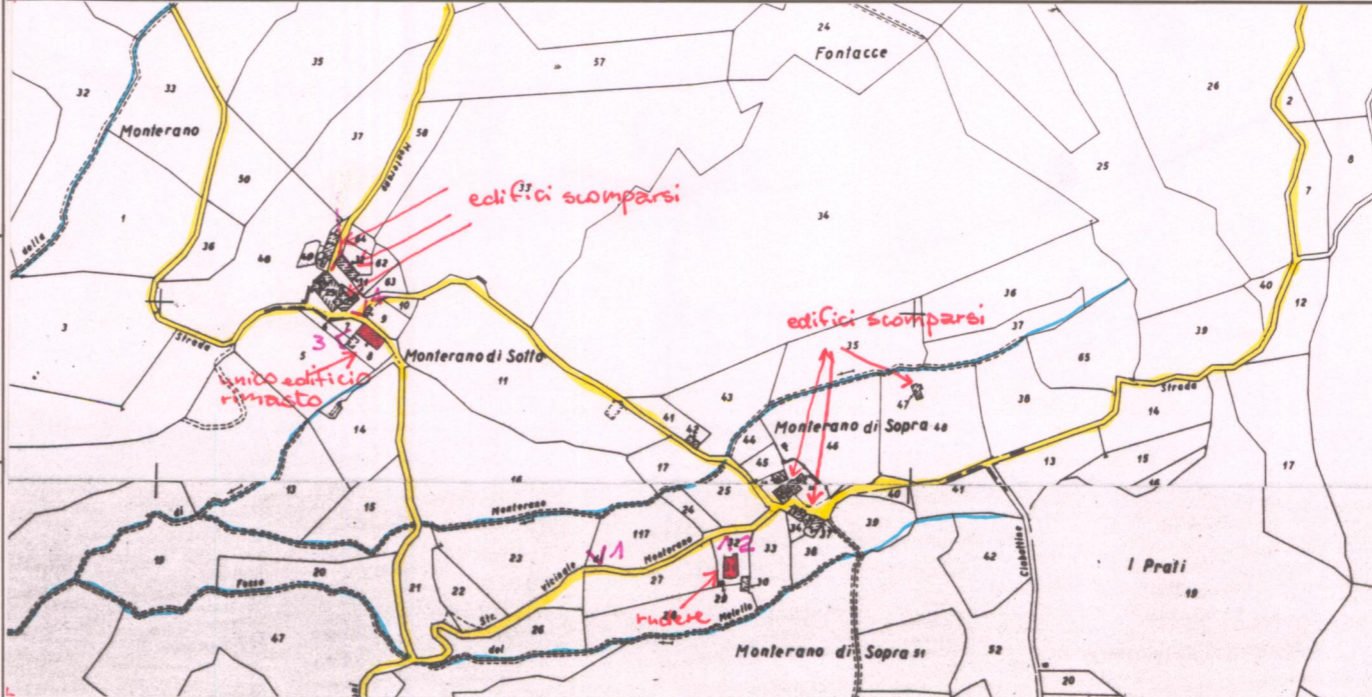

4 - TESSUTO URBANO

CARATTERI TIPOLOGICI ARCHITETTONICI	TESSUTO OMOGENEO DI ARCHITETTURA TRADIZIONALE <input type="checkbox"/>	ALTERAZIONI URBANISTICHE DEL DOPOGUERRA
	PRESENZA PUNTUALE DI EDIFICI <u>1800-500</u> <input checked="" type="checkbox"/>	
	ACCRESCEMENTI ORDINATI OTTOCENTESCHI <input type="checkbox"/>	
	ACCRESCEMENTI ORDINATI NOVECENTESCHI <input type="checkbox"/>	
	ACCRESCEMENTI DEL DOPOGUERRA <input type="checkbox"/>	

Rimane solo un edificio poiché gli altri sono stati abbattuti dalla forestale.

5 - CONDIZIONI SOCIO-ECONOMICHE

POPOLAZIONE	1833 <input type="checkbox"/>	TIPO DI UTILIZZAZIONE
	1951 <input type="checkbox"/>	
	1991 <input type="checkbox"/>	
SERVIZI E IMPIANTI PRODUTTIVI ESISTENTI	NESSUNO <input checked="" type="checkbox"/>	STATO DI CONSERVAZIONE
	CHIESA <input type="checkbox"/>	
	BAR <input type="checkbox"/>	
	ALIMENTARI <input type="checkbox"/>	
	RITROVO-CASA DEL POPOLO <input type="checkbox"/>	
SCUOLA ELEMENTARE <input type="checkbox"/>	BUONO <input type="checkbox"/>	
IMPIANTI PRODUTTIVI <input type="checkbox"/>	MEDIO <input type="checkbox"/>	
	CATTIVO <input type="checkbox"/>	
	PESSIMO <input checked="" type="checkbox"/>	

C.T.R. 1:5.000

Rif. 278113-4

VALORE ARCHITETTONICO/URBANISTICO INTRINSECO

MEDIO
BUONO
ECCEZIONALE

VALORE PAESISTICO

MEDIO
BUONO
ECCEZIONALE

