

PIANO TERRITORIALE PAESISTICO DELLA PROVINCIA DI AREZZO

RESPONSABILE: Prof. Arch. G.F. Di Pietro
 UFFICIO DEL PIANO PAESISTICO: Arch./ti G. Goretti - A. Navalesi - A. Polcri - M.L. Sogli - S. Sorini

ANALISI DELLE STRUTTURE INSEDIATIVE

SCHEDATURA DEGLI AGGREGATI

TOPONIMO CAMETROGNO

COMUNE Badia Tedalda

UNITÀ AMBIENTALE

SCHEDA

AP 11/07
 Ag 02 a

1 - INTORNO AGRICOLO-VEGETAZIONALE CARATTERIZZANTE IL LUOGO

VEGETAZIONE ARBOREA	BOSCO	CONIFERE <input type="checkbox"/>	LOCALIZZAZIONE DEL BOSCO	AVVOLGENTE <input type="checkbox"/>		
		LATIFOGIE <input type="checkbox"/>		SOPRASTANTE <input type="checkbox"/>		
		CASTAGNETO <input type="checkbox"/>		SOTTOSTANTE <input type="checkbox"/>		
		MISTO <input type="checkbox"/>		LATERALE <input type="checkbox"/>		
COLTIVI	COLTIVI TRADIZIONALI	OLIVETI	A BOSCO <input type="checkbox"/>	PC	PA	A
			A MAGLIE REGOLARI <input type="checkbox"/>			
			IRREGOLARI <input type="checkbox"/>			
		RADI <input type="checkbox"/>				
	VIGNETI	A SOSTEGNO VIVO <input type="checkbox"/>				
		A SOSTEGNO MORTO <input type="checkbox"/>				
	FRUTTETI					
	SEMINATIVI					
	COLTIVAZIONI ORTICOLE					
	FRUTTETO					
	VIGNETO MECCANIZZATO					
	ESTENSIVIZZAZIONE					
	CON PERMANENZA DEL TESSUTO ORIGINALE					
	VIVAI					
	PASCOLI					
	PASCOLO					
	PASCOLO CESPUGLIATO					
	PASCOLO CESPUGLIATO ARBORATO					
SISTEMAZIONI AGRARIE	TERRAZZAMENTI <input type="checkbox"/>					
	CIGLIONAMENTI <input type="checkbox"/>					
	DI PIANO TRADIZIONALI <input type="checkbox"/>					

N.B. PC: prevalentemente coltivato
 PA: prevalentemente abbandonato
 A: abbandonato



Film 365. Foto 30A

Foto
 Film

p.v. N-1

p.v. N

2 - MORFOLOGIA TERRITORIALE ED URBANA

CARATTERI DEL SITO	PIANURA <input type="checkbox"/>	SISTEMA TERRITORIALE <u>al piede del versante sinistro del torrente Avro</u>	
	FONDOVALLE LARGO <input type="checkbox"/>		QUOTA ALTIMETRICA <u>664</u>
	FONDOVALLE STRETTO <input type="checkbox"/>		ORIENTAMENTO DEGLI ASSI
	LINGUA TRA DUE FIUMI <input type="checkbox"/>		EPOSIZIONE DEL FRONTE PRINCIPALE
	PEDECOLLINARE <input type="checkbox"/>		RAPPORTI STRUTTURALI E PROSPETTICI CON
	PENDIO DI MEZZA COSTA RIPIDO <input type="checkbox"/>		RAPPORTI CON LA VIABILITÀ <u>lungo la strada che dal Ponte Presale conduce a Panchivale</u>
	PENDIO DI MEZZA COSTA DOLCE <input type="checkbox"/>		
	TERRAZZO DI MEZZA COSTA <input type="checkbox"/>		
	CRINALE <input type="checkbox"/>		
	CACUMINE <input type="checkbox"/>		
CONOIDE <input type="checkbox"/>			
PROMONTORIO <input type="checkbox"/>			
PRESENZA DI CORSO D'ACQUA	LIMITE ESTERNO <input type="checkbox"/>		
	LIMITE INTERNO <input type="checkbox"/>		

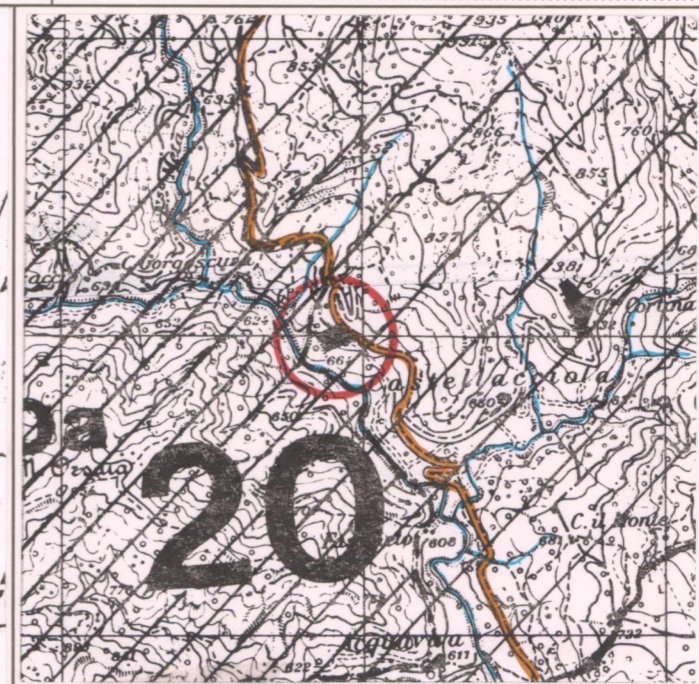
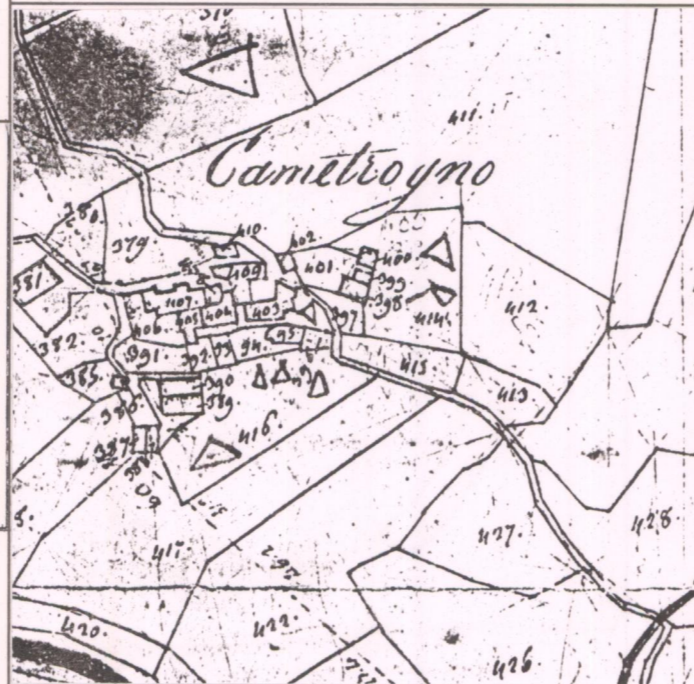

CATASTO LORENESE

Sez. D f. 2

I.G.M. 1:25.000 DEL. C.R. 296/88

Rif. 108II/115I

3 - TIPOLOGIA URBANA

FORMA CHIUSA E TESSUTI COMPATTI	ANULARE <input type="checkbox"/>	GE	OM
	A FUSO <input type="checkbox"/>		
	VENTAGLIO/RADIALE <input type="checkbox"/>		
	LINEARE/COMPATTA <input type="checkbox"/>		
	A MAGLIE REGOLARI <input type="checkbox"/>		
FORMA APERTA	AGGREGATO IRREGOLARE COMPATTO <input type="checkbox"/>		
	AGGREGATO IRREGOLARE CON SPAZIO PUBBLICO PER NUCLEI LUNGO STRADA <input type="checkbox"/>		
	PER NUCLEI DISPERSI <input type="checkbox"/>		
	AGGREGATO DI CASE COLONICHE <input type="checkbox"/>		
LIMITI DELL'EDIFICATO	MURI DI CONTENIMENTO <input type="checkbox"/>		
	MURI DI RECINZIONE ANTICHI <input type="checkbox"/>		
	MURA URBANE <input type="checkbox"/>		
	PERCORSI DI BORDO <input type="checkbox"/>		
	CORSO D'ACQUA <input type="checkbox"/>		
	PENDIO RIPIDO <input type="checkbox"/>		
	ORTI <input type="checkbox"/>		

N.B. GE: gerarchizzato - OM: omogeneo

- ELEMENTI DI ACCENTRAMENTO MORFOLOGICO-FUNZIONALE
- PIEVE
 - CASTELLO
 - CHIESA PARROCCHIALE
 - CAPPELLA
 - BADIA
 - SANTUARIO
 - PALAZZO SIGNORILE
 - PIAZZA
 - PIAZZA PORTICATA
 - FATTORIA
 - PONTE
 - EDIFICIO PALEOINDUSTRIALE

4 - TESSUTO URBANO

CARATTERI TIPOLOGICI ARCHITETTONICI	TESSUTO OMOGENEO DI ARCHITETTURA TRADIZIONALE <input type="checkbox"/>
	PRESENZA PUNTUALE DI EDIFICI <input type="checkbox"/>
	ACCRESCEMENTI ORDINATI OTTOCENTESCHI <input type="checkbox"/>
	ACCRESCEMENTI ORDINATI NOVECENTESCHI <input type="checkbox"/>
	ACCRESCEMENTI DEL DOPOGUERRA <input type="checkbox"/>
	ALTERAZIONI URBANISTICHE DEL DOPOGUERRA
INALTERATO <input type="checkbox"/>	
SOSTITUZIONI GRAVI <input type="checkbox"/>	
MODESTE AGGIUNTE PUNTUALI <input type="checkbox"/>	
ACCRESCEMENTI UNIDIREZIONALI <input type="checkbox"/>	
ACCRESCEMENTI PLURIDIREZIONALI <input type="checkbox"/>	
INTASAMENTI DEI VUOTI ORIGINARI <input type="checkbox"/>	
ACCERCIAMENTO TOTALE <input type="checkbox"/>	

5 - CONDIZIONI SOCIO-ECONOMICHE

POPOLAZIONE	1833 <input type="checkbox"/>
	1951 <input type="checkbox"/>
	1991 <input type="checkbox"/>
SERVIZI E IMPIANTI PRODUTTIVI ESISTENTI	NESSUNO <input type="checkbox"/>
	CHIESA <input type="checkbox"/>
	BAR <input type="checkbox"/>
	ALIMENTARI <input type="checkbox"/>
	RITROVO-CASA DEL POPOLO <input type="checkbox"/>
	SCUOLA ELEMENTARE <input type="checkbox"/>
IMPIANTI PRODUTTIVI <input type="checkbox"/>	
TIPO DI UTILIZZAZIONE	ABBANDONATO <input type="checkbox"/>
	PREVALENTEMENTE ABBANDONATO <input type="checkbox"/>
	UTILIZZATO <input type="checkbox"/>
STATO DI CONSERVAZIONE	BUONO <input type="checkbox"/>
	MEDIO <input type="checkbox"/>
	CATTIVO <input type="checkbox"/>
	PESSIMO <input type="checkbox"/>

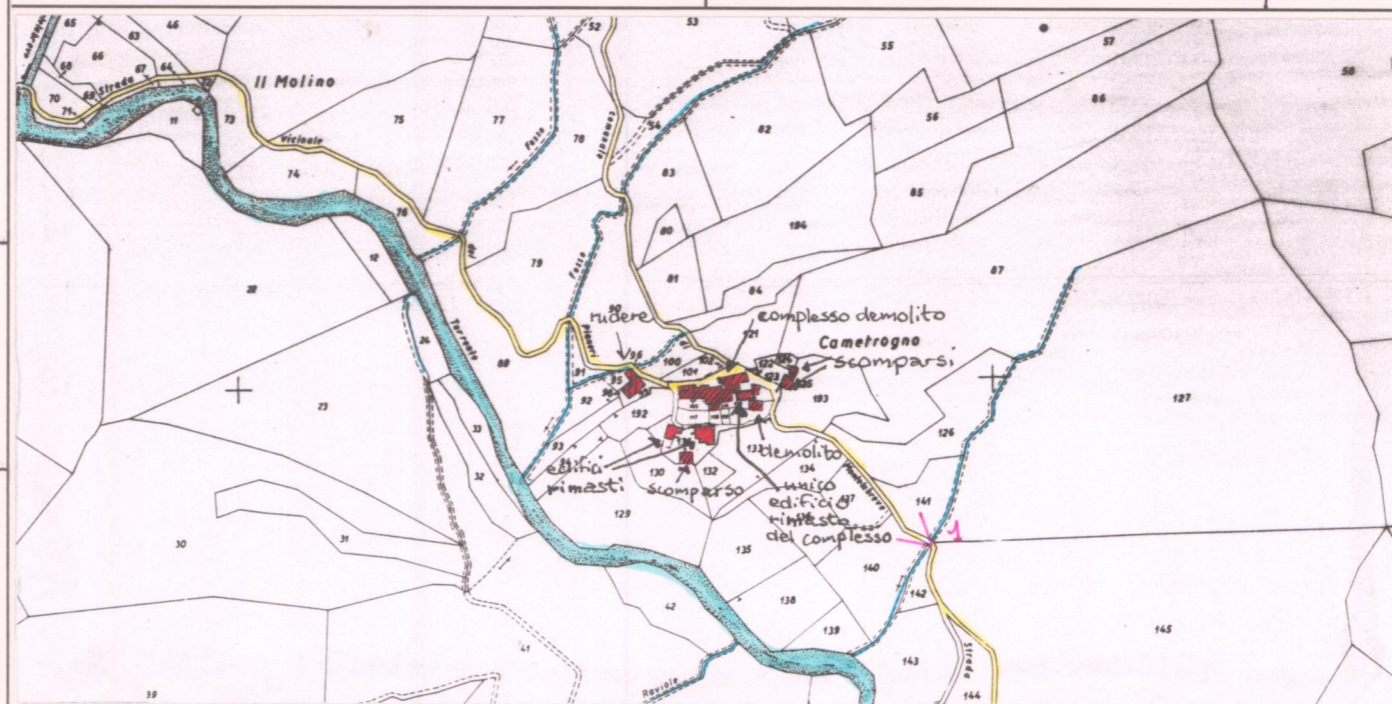

C.T.R. 1:5.000

Rif. 278442

REPETTI Vol. _____ Pag. _____

VALORE ARCHITETTONICO/URBANISTICO INTRINSECO

- MEDIO
- BUONO
- ECCEZIONALE

VALORE PAESISTICO

- MEDIO
- BUONO
- ECCEZIONALE

