

PIANO TERRITORIALE PAESISTICO DELLA PROVINCIA DI AREZZO

RESPONSABILE: Prof. Arch. G.F. Di Pietro

UFFICIO DEL PIANO PAESISTICO: Arch. Iti G. Goretti - A. Navalesi - A. Polcri - M.L. Sogli - S. Sorini

ANALISI DELLE STRUTTURE INSEDIATIVE

SCHEDATURA DEGLI AGGREGATI

TOPONIMO CASE VALDICECI

COMUNE Sestino

UNITÀ AMBIENTALE

SCHEDA

AP 11 / 08

Ag 02 a

1 - INTORNO AGRICOLO-VEGETAZIONALE CARATTERIZZANTE IL LUOGO

VEGETAZIONE ARBOREA	BOSCO	CONIFERE <input type="checkbox"/>	LOCALIZZAZIONE DEL BOSCO	AVVOLGENTE <input type="checkbox"/>	<p>Interessante la presenza, a valle del nucleo, di macchie di bosco planizionario di latifoglie.</p>	
		LATIFOGIE <input type="checkbox"/>		SOPRASTANTE <input type="checkbox"/>		
		CASTAGNETO <input type="checkbox"/>		SOTTOSTANTE <input type="checkbox"/>		
COLTIVI	COLTIVI TRADIZIONALI	OLIVETI	A BOSCO <input type="checkbox"/>	PC	PA	A
			A MAGLIE REGOLARI <input type="checkbox"/>			
			IRREGOLARI <input type="checkbox"/>			
	COLTIVI TRADIZIONALI	VIGNETI	A SOSTEGNO VIVO <input type="checkbox"/>			
			A SOSTEGNO MORTO <input type="checkbox"/>			
	COLTIVI RISTRUTTURATI	FRUTTETI SEMINATIVI <input type="checkbox"/>				
		COLTIVAZIONI ORTICOLE <input type="checkbox"/>				
	SISTEMAZIONI AGRARIE	TERRAZZAMENTI <input type="checkbox"/>				
		CIGLIONAMENTI <input type="checkbox"/>				
		DI PIANO TRADIZIONALI <input type="checkbox"/>				

N.B. PC: prevalentemente coltivato
PA: prevalentemente abbandonato
A: abbandonato



Film 577... Foto 8



Film 572... Foto 34

p.v. N. Da Petrella

p.v. N. 1 Val di Ceci di sotto da strada di S. Gianni

2 - MORFOLOGIA TERRITORIALE ED URBANA

CARATTERI DEL SITO	PIANURA <input type="checkbox"/>	SISTEMA TERRITORIALE	versante destro della valle del f.rio di S. Giovanni e del Torbellino, di natura mista di detriti e blocchi calcarei
	FONDOVALLE LARGO <input type="checkbox"/>		QUOTA ALTIMETRICA 779
	FONDOVALLE STRETTO <input type="checkbox"/>		ORIENTAMENTO DEGLI ASSI
	LINGUA TRA DUE FIUMI <input type="checkbox"/>		ESPOSIZIONE DEL FRONTE PRINCIPALE
	PEDECOLLINARE <input type="checkbox"/>		RAPPORTI STRUTTURALI E PROSPETTICI CON Calucaccia, S. Gianni, Sasso di Simone, Sasso di Simoncello, Petrella
	PENDIO DI MEZZA COSTA RIPIDO <input type="checkbox"/>		RAPPORTI CON LA VIABILITÀ Accesso dalla strada provinciale n. 52 (Sestino - Ca' Raffaello): diretto per V.C. di sopra e da diramazione per V.C. di sotto
	PENDIO DI MEZZA COSTA DOLCE <input type="checkbox"/>		
	TERRAZZO DI MEZZA COSTA <input type="checkbox"/>		
	CRINALE <input type="checkbox"/>		
	CACUMINE <input type="checkbox"/>		
CONOIDE <input type="checkbox"/>			
PROMONTORIO <input type="checkbox"/>			
PRESENZA DI CORSO D'ACQUA	LIMITE ESTERNO <input type="checkbox"/>		
	LIMITE INTERNO <input type="checkbox"/>		

* della stessa natura geologica dei Sassi di Simone e Simoncello

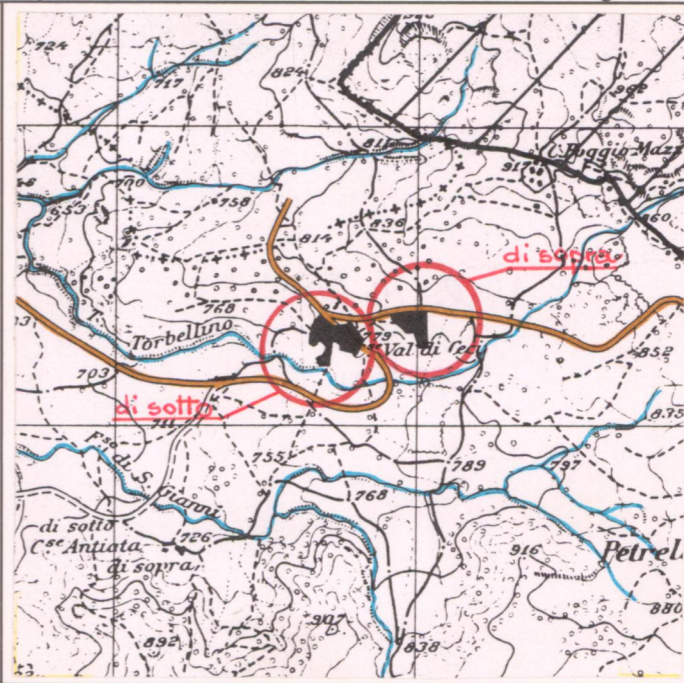
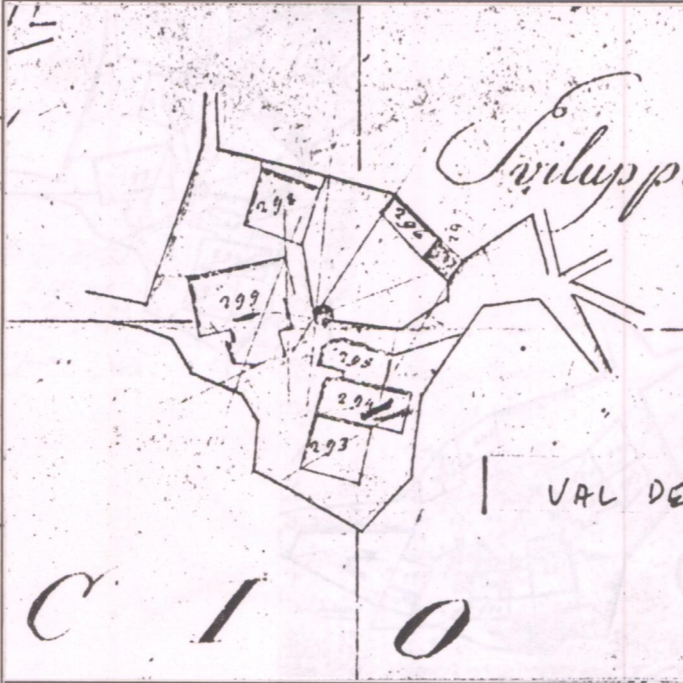

3 - TIPOLOGIA URBANA

FORMA CHIUSA E TESSUTI COMPATTI	ANULARE <input type="checkbox"/>	GE	OM	ELEMENTI DI ACCENTRAMENTO MORFOLOGICO-FUNZIONALE	PIEVE <input type="checkbox"/>
	A FUSO <input type="checkbox"/>				CASTELLO <input type="checkbox"/>
	VENTAGLIO/RADIALE <input type="checkbox"/>				CHIESA PARROCCHIALE <input type="checkbox"/>
LINEARE/COMPATTA <input type="checkbox"/>			CAPPELLA <input type="checkbox"/>		
A MAGLIE REGOLARI <input type="checkbox"/>			BADIA <input type="checkbox"/>		
FORMA APERTA	AGGREGATO IRREGOLARE COMPATTO <input type="checkbox"/>				SANTUARIO <input type="checkbox"/>
	AGGREGATO IRREGOLARE CON SPAZIO PUBBLICO PER NUCLEI LUNGO STRADA <input type="checkbox"/>				PALAZZO SIGNORILE <input type="checkbox"/>
	PER NUCLEI DISPERSI <input type="checkbox"/>				PIAZZA <input type="checkbox"/>
LIMITI DELL'EDIFICATO	AGGREGATO DI CASE COLONICHE <input type="checkbox"/>				PIAZZA PORTICATA <input type="checkbox"/>
	MURI DI CONTENIMENTO <input type="checkbox"/>				FATTORIA <input type="checkbox"/>
	MURI DI RECINZIONE ANTICHI <input type="checkbox"/>			PONTE <input type="checkbox"/>	
	MURA URBANE <input type="checkbox"/>			EDIFICIO PALEOINDUSTRIALE <input type="checkbox"/>	
	PERCORSI DI BORDO <input type="checkbox"/>				
	CORSO D'ACQUA <input type="checkbox"/>				
	PENDIO RIPIDO <input type="checkbox"/>				
	ORTI <input type="checkbox"/>				

Il nucleo rientra nella tipologia degli aggregati di montagna legati essenzialmente allo sfruttamento delle vaste aree a pascolo contigue.

N.B. GE: gerarchizzato - OM: omogeneo

CATASTO LORENESE Sez. L f. unico I.G.M. 1:25.000 DEL. C.R. 296/88 Rif. 10811

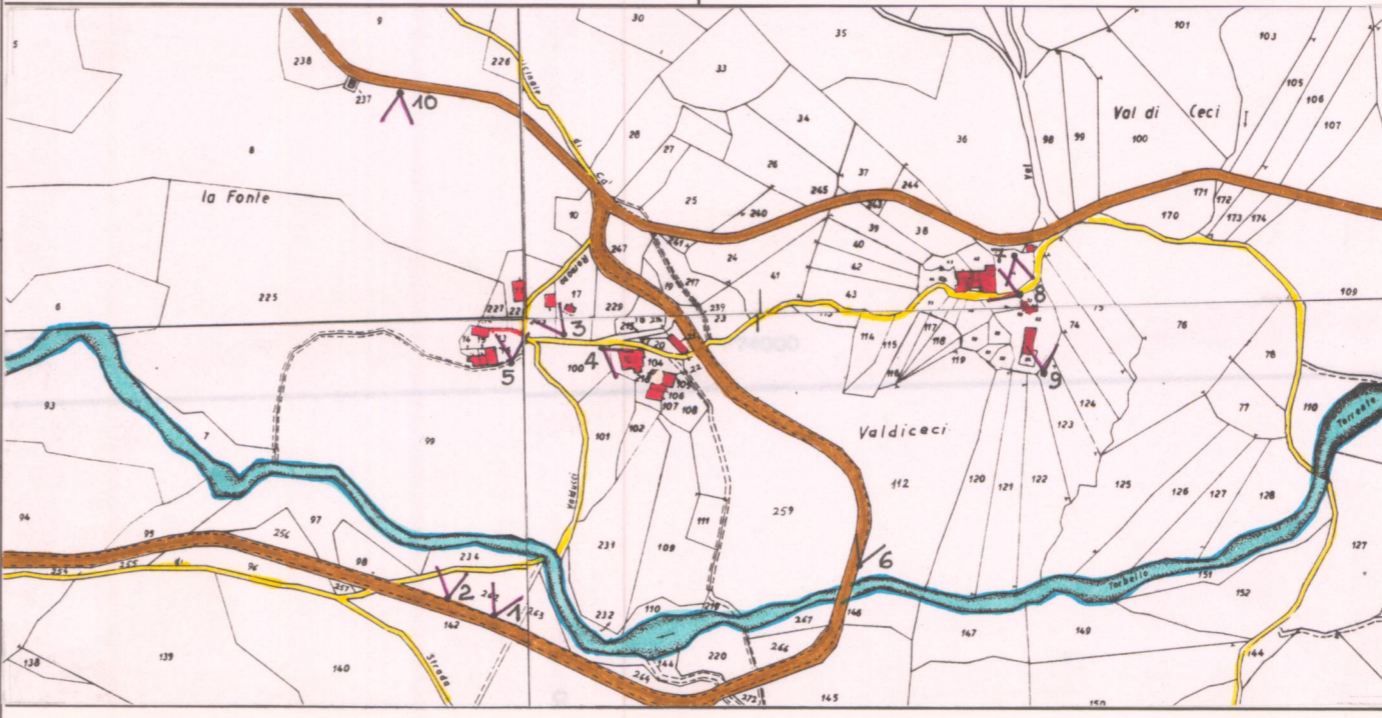

4 - TESSUTO URBANO

CARATTERI TIPOLOGICI ARCHITETTONICI	TESSUTO OMOGENEO DI ARCHITETTURA TRADIZIONALE <input type="checkbox"/>	ALTERAZIONI URBANISTICHE DEL DOPOGUERRA	INALTERATO <input type="checkbox"/>
	PRESENZA PUNTUALE DI EDIFICI <input type="checkbox"/>		SOSTITUZIONI GRAVI <input type="checkbox"/>
	ACCRESCEMENTI ORDINATI OTTOCENTESCHI <input type="checkbox"/>		MODESTE AGGIUNTE PUNTUALI <input type="checkbox"/>
	ACCRESCEMENTI ORDINATI NOVECENTESCHI <input type="checkbox"/>		ACCRESCEMENTI UNIDIREZIONALI <input type="checkbox"/>
	ACCRESCEMENTI DEL DOPOGUERRA <input type="checkbox"/>		ACCRESCEMENTI PLURIDIREZIONALI <input type="checkbox"/>
			INTASAMENTI DEI VUOTI ORIGINARI <input type="checkbox"/>
			ACCERCIAMENTO TOTALE <input type="checkbox"/>

Presenza di alterazioni architettoniche (strutture di copertura, scale e terrazzi in cemento) a Val di Ceci di sotto

5 - CONDIZIONI SOCIO-ECONOMICHE

POPOLAZIONE	1833 <input type="checkbox"/>	TIPO DI UTILIZZAZIONE	ABBANDONATO <input type="checkbox"/>
	1951 40 <input type="checkbox"/>		PREVALENTEMENTE ABBANDONATO <input type="checkbox"/>
	1991 <input type="checkbox"/>		UTILIZZATO <input type="checkbox"/>
SERVIZI E IMPIANTI PRODUTTIVI ESISTENTI	NESSUNO <input type="checkbox"/>	STATO DI CONSERVAZIONE	BUONO <input type="checkbox"/>
	CHIESA <input type="checkbox"/>		MEDIO <input type="checkbox"/>
	BAR <input type="checkbox"/>		CATTIVO alcuni edifici di Val di Ceci di sopra <input type="checkbox"/>
	ALIMENTARI <input type="checkbox"/>		PESSIMO <input type="checkbox"/>
	RITROVO-CASA DEL POPOLO <input type="checkbox"/>		
	SCUOLA ELEMENTARE <input type="checkbox"/>		
IMPIANTI PRODUTTIVI <input type="checkbox"/>			

Prevalente l'attività zootecnica.

C.T.R. 1:5.000 Rif. 278032, 278043, 278071, 278084

REPETTI Vol. / Pag.

VALORE ARCHITETTONICO/URBANISTICO INTRINSECO

MEDIO
BUONO
ECCEZIONALE

VALORE PAESISTICO

MEDIO
BUONO
ECCEZIONALE

PIANO TERRITORIALE PAESISTICO DELLA PROVINCIA DI AREZZO

RESPONSABILE: Prof. Arch. G.F. Di Pietro

UFFICIO DEL PIANO PAESISTICO: Arch./ti G. Goretti - A. Navalesi - A. Polcri - M.L. Sogli - S. Sorini

ANALISI DELLE STRUTTURE INSEDIATIVE

SCHEDATURA DEGLI AGGREGATI

TOPONIMO CASE VALDICECI

COMUNE Sestino

UNITÀ AMBIENTALE

SCHEDA

AP 11/08

Ag 02 a

Film 572. Foto 30



p.v. N. 2 Val di Ceci di sotto

Film 574. Foto 22



p.v. N. 3 Val di Ceci di sotto

Film 574. Foto 21



p.v. N. 4 Val di Ceci di sotto esempio di alterazioni

Film 574. Foto 23



p.v. N. 5 Val di Ceci di sotto uso di rocce calcaree come materiale da costruzione

INDICAZIONI DI PIANO

Dotted lines for handwritten notes.

Il nucleo rientra in zona E agricola.



ESTRATTO P.R.G. Adottato Approvato 1989

Scala 1:10.000

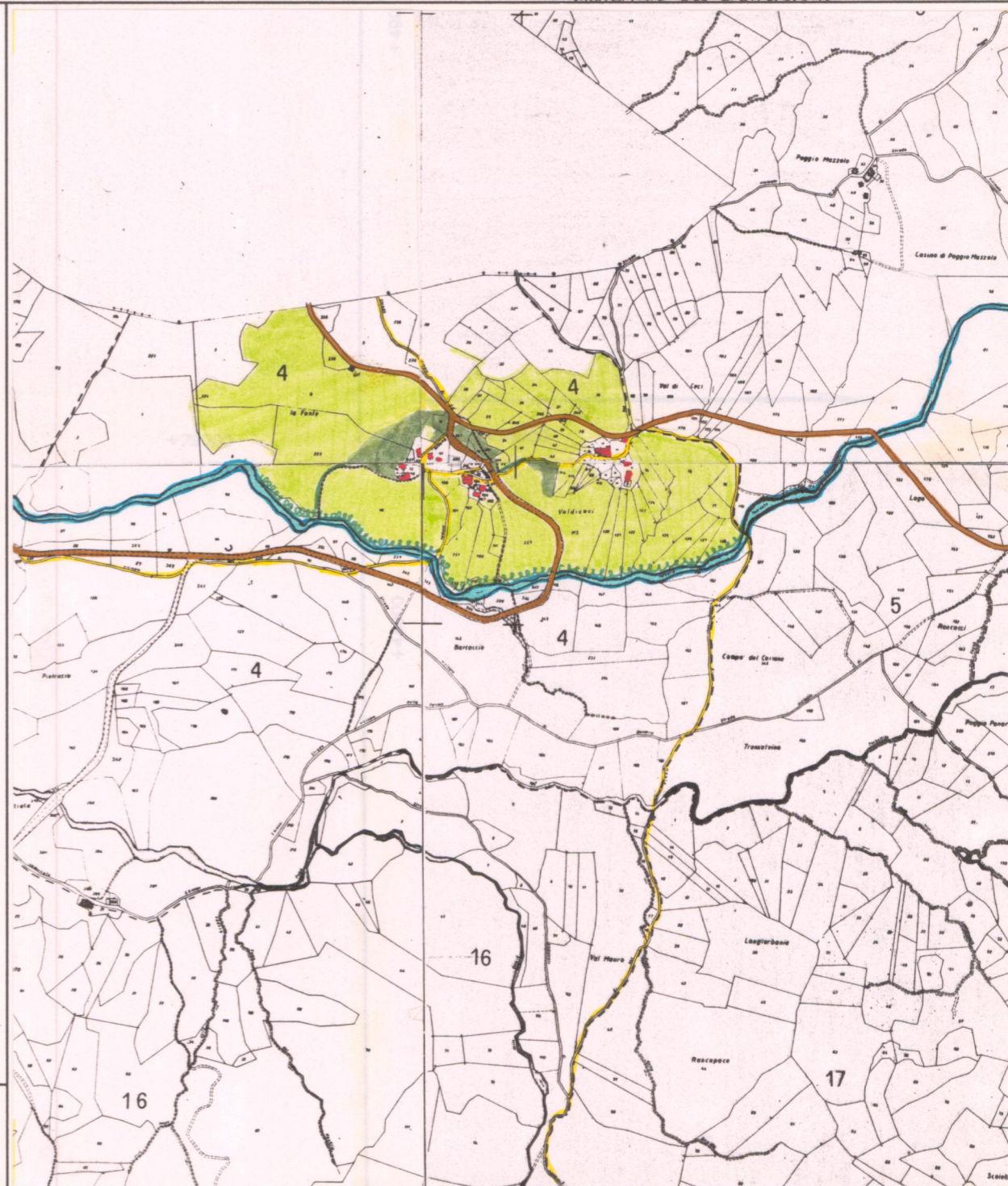

AREA DI TUTELA PAESISTICA PROPOSTA

Scala 1:10.000

PIANO TERRITORIALE PAESISTICO DELLA PROVINCIA DI AREZZO

RESPONSABILE: Prof. Arch. G.F. Di Pietro

UFFICIO DEL PIANO PAESISTICO: Arch./ti G. Goretti - A. Navalesi - A. Polcri - M.L. Sogli - S. Sorini

ANALISI DELLE STRUTTURE INSEDIATIVE

Foglio fotografico relativo a: AGGREGATO: CASE VAL DI CECI

COMUNE : Sestino

SCHEDA

AP 11 / 08

Ag 02 a₁

Film 574. Foto 20



p.v. N. 6 Val di Ceci di sopra da strada di S. Gianni

Film 574. Foto 24



p.v. N. 7 Val di Ceci di sopra

Film 574. Foto 25



p.v. N. 8 Val di Ceci di sopra

Film 574. Foto 27



p.v. N. 9 Val di Ceci di sopra

Film 574. Foto 28



p.v. N. 10 Bosco planiziaro sotto Val di Ceci

Film 393. Foto 2



p.v. N. 11 dalla strada per Palazzoceio

Film 393. Foto 1



p.v. N. 12 dalla strada per Palazzoceio

Film Foto

p.v. N.

Film Foto

p.v. N.

Film Foto

p.v. N.

Film Foto

p.v. N.

Film Foto

p.v. N.

Film Foto

p.v. N.

Film Foto

p.v. N.

Film Foto

p.v. N.

Film Foto

p.v. N.