

# PIANO TERRITORIALE PAESISTICO DELLA PROVINCIA DI AREZZO

RESPONSABILE: Prof. Arch. G.F. Di Pietro

UFFICIO DEL PIANO PAESISTICO: Arch. Iti G. Goretti - A. Navalesi - A. Polcri - M.L. Sogli - S. Sorini

ANALISI DELLE STRUTTURE INSEDIATIVE

SCHEDATURA DEGLI AGGREGATI

TOPONIMO CASENOVOLE

COMUNE Anghiari

UNITÀ AMBIENTALE

SCHEDA

AP 13 / 01

Ag 04 a

## 1 - INTORNO AGRICOLO-VEGETAZIONALE CARATTERIZZANTE IL LUOGO

VEGETAZIONE ARBOREA	BOSCO	CONIFERE <input type="checkbox"/>	LATIFOGIE <input checked="" type="checkbox"/>	CASTAGNETO <input type="checkbox"/>	MISTO <input checked="" type="checkbox"/>	LOCALIZZAZIONE DEL BOSCO	AVVOLGENTE <input type="checkbox"/>	SOPRASTANTE <input type="checkbox"/>	SOTTOSTANTE <input type="checkbox"/>	LATERALE <input checked="" type="checkbox"/>
	COLTIVI TRADIZIONALI	OLIVETI	A BOSCO <input type="checkbox"/>	A MAGLIE REGOLARI <input type="checkbox"/>	IRREGOLARI <input type="checkbox"/>	RADI <input type="checkbox"/>	PC	PA	A	
COLTIVI	COLTIVI TRADIZIONALI	VIGNETI	A SOSTEGNO VIVO <input type="checkbox"/>	A SOSTEGNO MORTO <input type="checkbox"/>						
	COLTIVI RISTRUTTURATI	FRUTTETI	SEMINATIVI <input checked="" type="checkbox"/>	COLTIVAZIONI ORTICOLE <input type="checkbox"/>						
SISTEMAZIONI AGRARIE	COLTIVI RISTRUTTURATI	COLTURE SPECIALIZZATE <input type="checkbox"/>	FRUTTETO <input type="checkbox"/>	VIGNETO MECCANIZZATO <input type="checkbox"/>	ESTENSIVIZZAZIONE CON PERMANENZA DEL TESSUTO ORIGINALE <input type="checkbox"/>	VIVAI <input type="checkbox"/>	PASCOLO <input type="checkbox"/>	PASCOLO CESPUGLIATO <input checked="" type="checkbox"/>	PASCOLO CESPUGLIATO ARBORATO <input type="checkbox"/>	
	SISTEMAZIONI AGRARIE	TERRAZZAMENTI <input type="checkbox"/>	CIGLIONAMENTI <input checked="" type="checkbox"/>	DI PIANO TRADIZIONALI <input type="checkbox"/>						

N.B. PC: prevalentemente coltivato  
PA: prevalentemente abbandonato  
A: abbandonato



p.v. N.1 Casenovole da Scille

p.v. N.

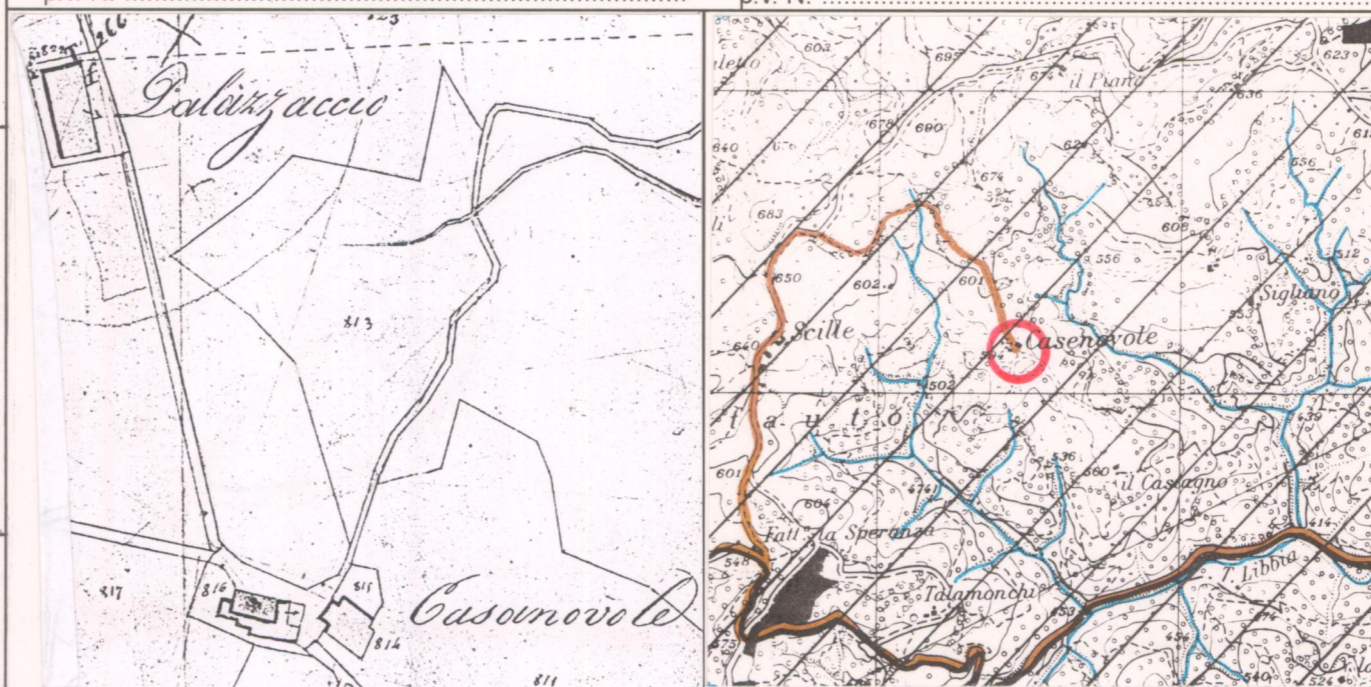

CATASTO LORENESE

Sez. M f. 5

I.G.M. 1:25.000 DEL. C.R. 296/88

Rif. 445 IV

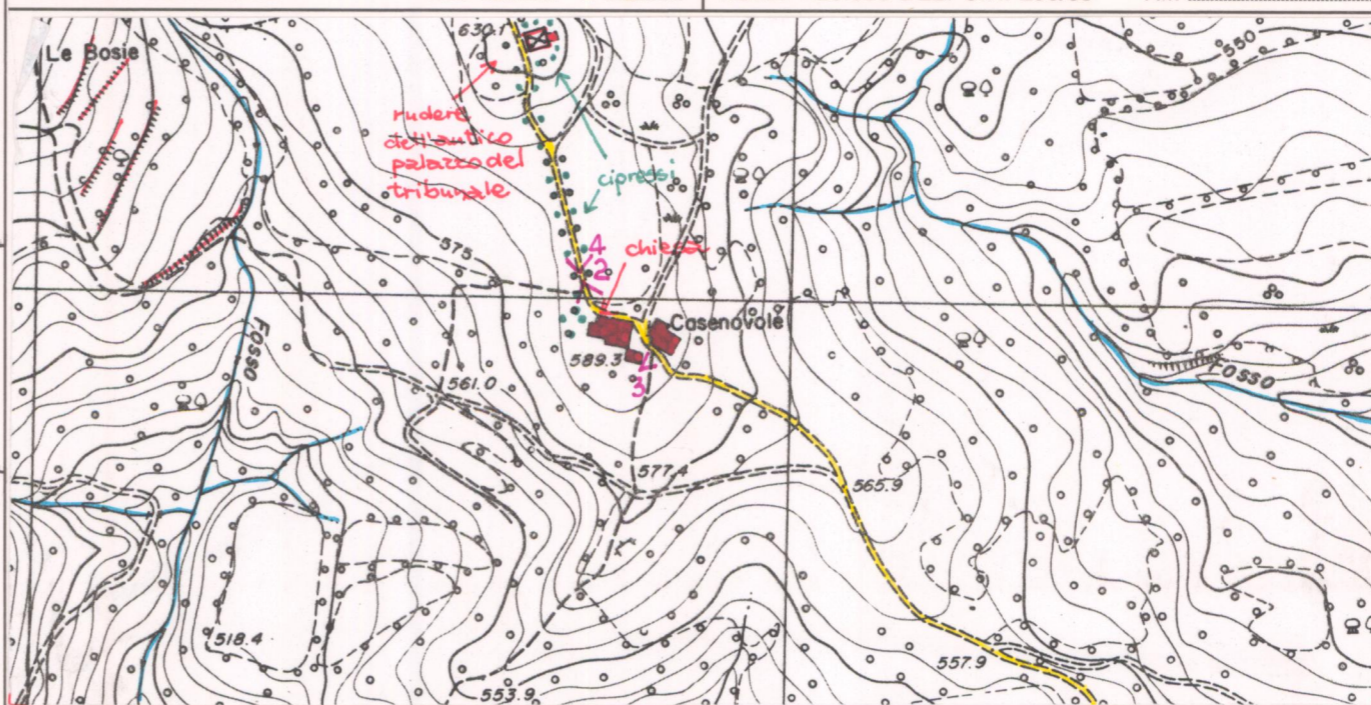

C.T.R. 1:5.000

Rif. 288042

## 2 - MORFOLOGIA TERRITORIALE ED URBANA

CARATTERI DEL SITO	PIANURA <input type="checkbox"/>	FONDOVALLE LARGO <input type="checkbox"/>	FONDOVALLE STRETTO <input type="checkbox"/>	LINGUA TRA DUE FIUMI <input type="checkbox"/>	PEDECOLLINARE <input type="checkbox"/>	PENDIO DI MEZZA COSTA RIPIDO <input type="checkbox"/>	PENDIO DI MEZZA COSTA DOLCE <input type="checkbox"/>	TERRAZZO DI MEZZA COSTA <input type="checkbox"/>	CRINALE <input type="checkbox"/>	CACUMINE <input type="checkbox"/>	CONOIDE <input type="checkbox"/>	PROMONTORIO <input checked="" type="checkbox"/>	PRESENZA DI CORSO D'ACQUA	LIMITE ESTERNO <input type="checkbox"/>	LIMITE INTERNO <input type="checkbox"/>	
	SISTEMA TERRITORIALE	degli insediamenti storici sul versante collinare in sinistra del torrente *														
	QUOTA ALTIMETRICA	589														
	ORIENTAMENTO DEGLI ASSI															
	ESPOSIZIONE DEL FRONTE PRINCIPALE															
	RAPPORTI STRUTTURALI E PROSPETTICI CON	Gello, Scille, Castello di Montauto, Anghiari														
	RAPPORTI CON LA VIABILITÀ	Accesso da percorso secondario che si stacca dalla strada principale che da Scheggia sale a Montauto														

\* Libbia, che culmina sul rilievo ofiolitico dove sorge il castello di Montauto

## 3 - TIPOLOGIA URBANA

FORMA CHIUSA E TESSUTI COMPATTI	ANULARE <input type="checkbox"/>	A FUSO <input type="checkbox"/>	VENTAGLIO/RADIALE <input type="checkbox"/>	LINEARE/COMPATTA <input type="checkbox"/>	A MAGLIE REGOLARI <input type="checkbox"/>	GE	OM	ELEMENTI DI ACCENTRAMENTO MORFOLOGICO-FUNZIONALE	PIEVE <input type="checkbox"/>	CASTELLO <input type="checkbox"/>	CHIESA PARROCCHIALE <input checked="" type="checkbox"/>	CAPPELLA <input type="checkbox"/>	BADIA <input type="checkbox"/>	SANTUARIO <input type="checkbox"/>	PALAZZO SIGNORILE <input type="checkbox"/>	PIAZZA <input type="checkbox"/>	PIAZZA PORTICATA <input type="checkbox"/>	FATTORIA <input type="checkbox"/>	PONTE <input type="checkbox"/>	EDIFICIO PALEOINDUSTRIALE <input type="checkbox"/>	
	FORMA APERTA	AGGREGATO IRREGOLARE COMPATTO <input type="checkbox"/>	AGGREGATO IRREGOLARE CON SPAZIO PUBBLICO PER NUCLEI LUNGO STRADA <input type="checkbox"/>	PER NUCLEI DISPERSI <input checked="" type="checkbox"/>	AGGREGATO DI CASE COLONICHE <input type="checkbox"/>																
LIMITI DELL'EDIFICATO	MURI DI CONTENIMENTO <input type="checkbox"/>	MURI DI RECINZIONE ANTICHI <input type="checkbox"/>	MURA URBANE <input type="checkbox"/>	PERCORSI DI BORDO <input type="checkbox"/>	CORSO D'ACQUA <input type="checkbox"/>	PENDIO RIPIDO <input type="checkbox"/>	ORTI <input type="checkbox"/>														

N.B. GE: gerarchizzato - OM: omogeneo

## 4 - TESSUTO URBANO

CARATTERI TIPOLOGICI ARCHITETTONICI	TESSUTO OMOGENEO DI ARCHITETTURA TRADIZIONALE <input checked="" type="checkbox"/>	PRESENZA PUNTUALE DI EDIFICI ACCRESCIMENTI ORDINATI OTTOCENTESCHI <input type="checkbox"/>	ACCRESCIMENTI ORDINATI NOVECENTESCHI <input type="checkbox"/>	ACCRESCIMENTI DEL DOPOGUERRA <input type="checkbox"/>	ALTERAZIONI URBANISTICHE DEL DOPOGUERRA	INALTERATO <input checked="" type="checkbox"/>	SOSTITUZIONI GRAVI <input type="checkbox"/>	MODESTE AGGIUNTE PUNTUALI <input type="checkbox"/>	ACCRESCIMENTI UNIDIREZIONALI <input type="checkbox"/>	ACCRESCIMENTI PLURIDIREZIONALI <input type="checkbox"/>	INTASAMENTI DEI VUOTI ORIGINARI <input type="checkbox"/>	ACCERCHIAMENTO TOTALE <input type="checkbox"/>

## 5 - CONDIZIONI SOCIO-ECONOMICHE

POPOLAZIONE	1833	228	TIPO DI UTILIZZAZIONE	ABBANDONATO <input type="checkbox"/>	PREVALENTEMENTE ABBANDONATO <input checked="" type="checkbox"/>	UTILIZZATO <input type="checkbox"/>	PREVALENTE USO TURISTICO <input type="checkbox"/>
	1951	14 (Nucleo speciale chiesa)					
	1991						
SERVIZI E IMPIANTI PRODUTTIVI ESISTENTI	NESSUNO <input type="checkbox"/>	CHIESA <input checked="" type="checkbox"/>	BAR <input type="checkbox"/>	ALIMENTARI <input type="checkbox"/>	RITROVO-CASA DEL POPOLO <input type="checkbox"/>	SCUOLA ELEMENTARE <input type="checkbox"/>	IMPIANTI PRODUTTIVI <input type="checkbox"/>

REPETTI Vol. I Pag. 313

CASENOVOLE di Anghiari in Val-Tiberina. Cas., già detto CASANOVA, con parr. (S. Maria) fil. della pieve del Ponte alla Pira, Com. Giur. e 4 migl. circa a sett. di Anghiari, Dioc. e Comp. di Arezzo.

Fu Casenovole fra i castellucci dei conti di Galbino e Montedoglio, uno dei quali, nel 1104, assegnò i suoi poderi di Casanova, o Casenovole, alla badia Camaldolense fondata in Anghiari.

La parr. di S. Maria a Casenovole ha 228 abit.

VALORE ARCHITETTONICO/URBANISTICO INTRINSECO

MEDIO   
BUONO   
ECCEZIONALE

VALORE PAESISTICO

MEDIO   
BUONO   
ECCEZIONALE

# PIANO TERRITORIALE PAESISTICO DELLA PROVINCIA DI AREZZO

RESPONSABILE: Prof. Arch. G.F. Di Pietro

UFFICIO DEL PIANO PAESISTICO: Arch./ti G. Goretti - A. Navalesi - A. Polcri - M.L. Sogli - S. Sorini

ANALISI DELLE STRUTTURE INSEDIATIVE

SCHEDATURA DEGLI AGGREGATI

TOPONIMO CASENOVOLE

COMUNE Anghiari

UNITÀ AMBIENTALE

SCHEDA

AP 13 / 01

Ag 04 a

Film 396.. Foto 21.....



p.v. N. Casenovole da Gello

Film 396.. Foto 17.....



p.v. N. 2

Film 396.. Foto 18.....



p.v. N. 3

Film 396.. Foto 16.....



p.v. N. 4

## INDICAZIONI DI PIANO

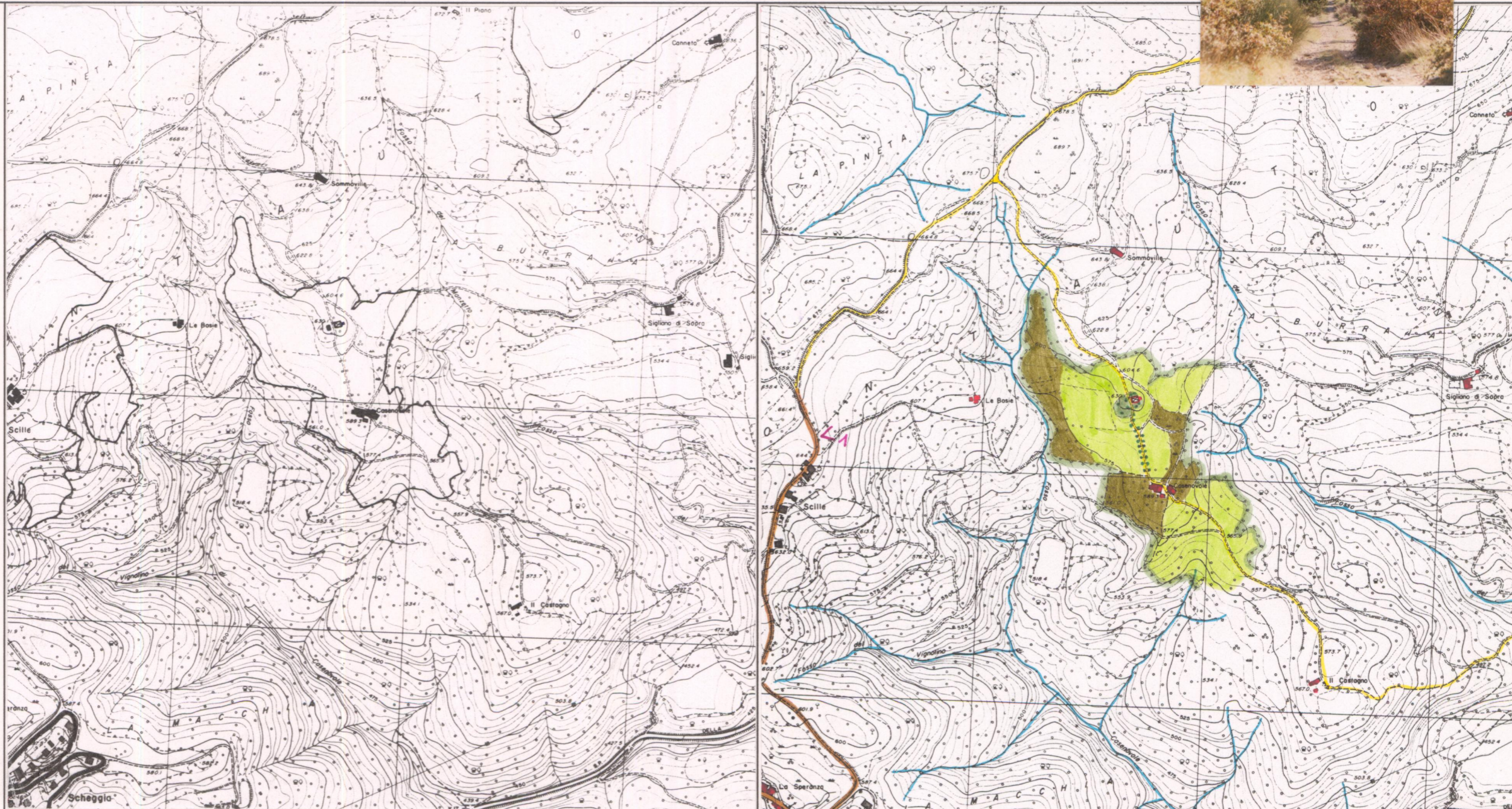

- zone A
- zone B
- zone C
- zone D
- cava
- attrezzature collettive
- parchi territoriali
- aree attrezzate di uso pubblico

ESTRATTO P.R.G. Adottato 1996

Approvato .....

Scala 1:10.000

AREA DI TUTELA PAESISTICA PROPOSTA

Scala 1:10.000