

PIANO TERRITORIALE PAESISTICO DELLA PROVINCIA DI AREZZO

RESPONSABILE: Prof. Arch. G.F. Di Pietro

UFFICIO DEL PIANO PAESISTICO: Arch./ti G. Goretti - A. Navalesi - A. Polcri - M.L. Sogli - S. Sorini

ANALISI DELLE STRUTTURE INSEDIATIVE

SCHEDATURA DEGLI AGGREGATI

TOPONIMO CATIGLIANO

COMUNE Anghiari

UNITÀ AMBIENTALE

SCHEDA

AP 13 / 01

Ag 06 a

1 - INTORNO AGRICOLO-VEGETAZIONALE CARATTERIZZANTE IL LUOGO

VEGETAZIONE ARBOREA	BOSCO	CONIFERE <input type="checkbox"/>	LOCALIZZAZIONE DEL BOSCO	AVVOLGENTE <input type="checkbox"/>	
		LATIFOGIE <input type="checkbox"/>		SOPRSTANTE <input type="checkbox"/>	
COLTIVI	COLTIVI TRADIZIONALI	OLIVETI		SOTTOSTANTE <input type="checkbox"/>	
				LATERALE <input type="checkbox"/>	
	COLTIVI RISTRUTTURATI	FRUTTETI			
		SEMINATIVI			
SISTEMAZIONI AGRARIE	FRUTTETI				
	SEMINATIVI				

OLIVETI	A BOSCO <input type="checkbox"/>	PC	PA	A
	A MAGLIE REGOLARI <input type="checkbox"/>			
	IRREGOLARI <input type="checkbox"/>			
	RADI <input type="checkbox"/>			
VIGNETI	A SOSTEGNO VIVO <input type="checkbox"/>			
	A SOSTEGNO MORTO <input checked="" type="checkbox"/>			
FRUTTETI	<input type="checkbox"/>			
SEMINATIVI	<input checked="" type="checkbox"/>			
COLTIVAZIONI ORTICOLE	<input type="checkbox"/>			
COLTURE SPECIALIZZATE	<input type="checkbox"/>			
FRUTTETO	<input type="checkbox"/>			
VIGNETO MECCANIZZATO	<input type="checkbox"/>			
ESTENSIVIZZAZIONE	<input type="checkbox"/>			
CON PERMANENZA DEL TESSUTO ORIGINALE	<input type="checkbox"/>			
VIVAI	<input type="checkbox"/>			
TERRAZZAMENTI	<input type="checkbox"/>			
CIGLIONAMENTI	<input checked="" type="checkbox"/>			
DI PIANO TRADIZIONALI	<input type="checkbox"/>			

PASCOLO	<input type="checkbox"/>
PASCOLO CESPUGLIATO	<input type="checkbox"/>
PASCOLO CESPUGLIATO ARBORATO	<input type="checkbox"/>

N.B. PC: prevalentemente coltivato
PA: prevalentemente abbandonato
A: abbandonato

Film 398. Foto A. G. 13...



p.v. N.1 Vista da Barliano

p.v. N.

2 - MORFOLOGIA TERRITORIALE ED URBANA

CARATTERI DEL SITO	PIANURA <input type="checkbox"/>	SISTEMA TERRITORIALE	degli insediamenti sulle testate delle colline trasversali alla *
	FONDOVALLE LARGO <input type="checkbox"/>		QUOTA ALTIMETRICA
	FONDOVALLE STRETTO <input type="checkbox"/>		352-363
	LINGUA TRA DUE FIUMI <input type="checkbox"/>		ORIENTAMENTO DEGLI ASSI
	PEDECOLLINARE <input type="checkbox"/>		NE-50
	PENDIO DI MEZZA COSTA RIPIDO <input type="checkbox"/>		ESPOSIZIONE DEL FRONTE PRINCIPALE
	PENDIO DI MEZZA COSTA DOLCE <input type="checkbox"/>		Est e sud
	TERRAZZO DI MEZZA COSTA <input type="checkbox"/>		RAPPORTI STRUTTURALI E PROSPETTICI CON
	CRINALE <input type="checkbox"/>		Barliano, Sorci, Anghiari, Scioiano, Citerna
	CACUMINE <input checked="" type="checkbox"/>		RAPPORTI CON LA VIABILITÀ
	CONOIDE <input type="checkbox"/>		Accesso da strada comunale che si stacca dalla provinciale sul crinale della collina di Anghiari.
	PROMONTORIO <input type="checkbox"/>		* val Sovara e che si diramano dal crinale principale la Sceggia - M. Venano.
	PRESENZA DI CORSO D'ACQUA	LIMITE ESTERNO <input type="checkbox"/>	
		LIMITE INTERNO <input type="checkbox"/>	

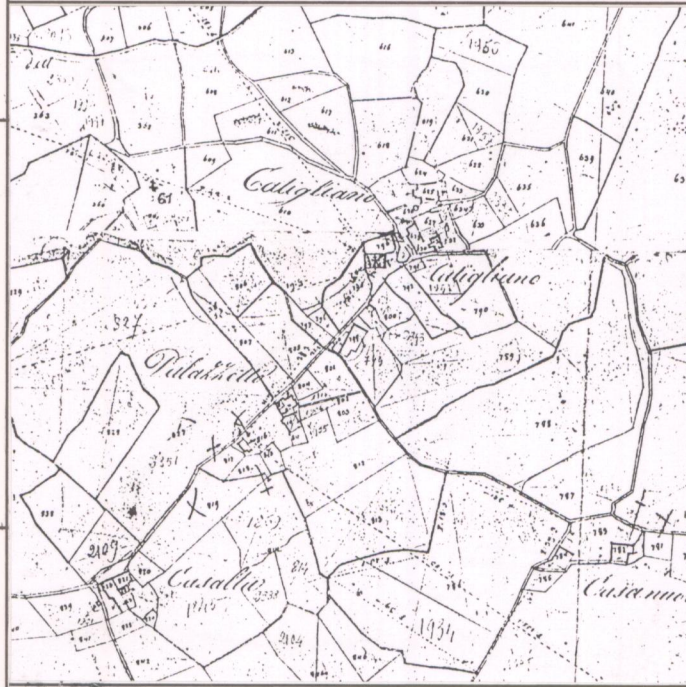

CATASTO LORENESE

Sez. G f. 3,2

I.G.M. 1:25.000 DEL. C.R. 296/88 Rif. 115-IV

3 - TIPOLOGIA URBANA

FORMA CHIUSA E TESSUTI COMPATTI	ANULARE <input type="checkbox"/>	GE	OM	ELEMENTI DI ACCENTRAMENTO MORFOLOGICO-FUNZIONALE
	A FUSO <input type="checkbox"/>			PIEVE <input type="checkbox"/>
	VENTAGLIO/RADIALE <input type="checkbox"/>			CASTELLO <input type="checkbox"/>
	LINEARE/COMPATTA <input type="checkbox"/>			CHIESA PARROCCHIALE <input checked="" type="checkbox"/>
	A MAGLIE REGOLARI <input type="checkbox"/>			CAPPELLA <input type="checkbox"/>
FORMA APERTA	AGGREGATO IRREGOLARE COMPATTO <input type="checkbox"/>			BADIA <input type="checkbox"/>
	AGGREGATO IRREGOLARE CON SPAZIO PUBBLICO PER NUCLEI LUNGO STRADA <input checked="" type="checkbox"/>			SANTUARIO <input type="checkbox"/>
	PER NUCLEI DISPERSI <input type="checkbox"/>			PALAZZO SIGNORILE <input checked="" type="checkbox"/>
	AGGREGATO DI CASE COLONICHE <input type="checkbox"/>			PIAZZA <input type="checkbox"/>
LIMITI DELL'EDIFICATO	MURI DI CONTENIMENTO <input type="checkbox"/>			PIAZZA PORTICATA <input type="checkbox"/>
	MURI DI RECINZIONE ANTICHI <input type="checkbox"/>			FATTORIA <input type="checkbox"/>
	MURA URBANE <input type="checkbox"/>			PONTE <input type="checkbox"/>
	PERCORSI DI BORDO <input type="checkbox"/>			EDIFICIO PALEOINDUSTRIALE <input type="checkbox"/>
	CORSO D'ACQUA <input type="checkbox"/>			
	PENDIO RIPIDO <input type="checkbox"/>			
	ORTI <input type="checkbox"/>			

N.B. GE: gerarchizzato - OM: omogeneo

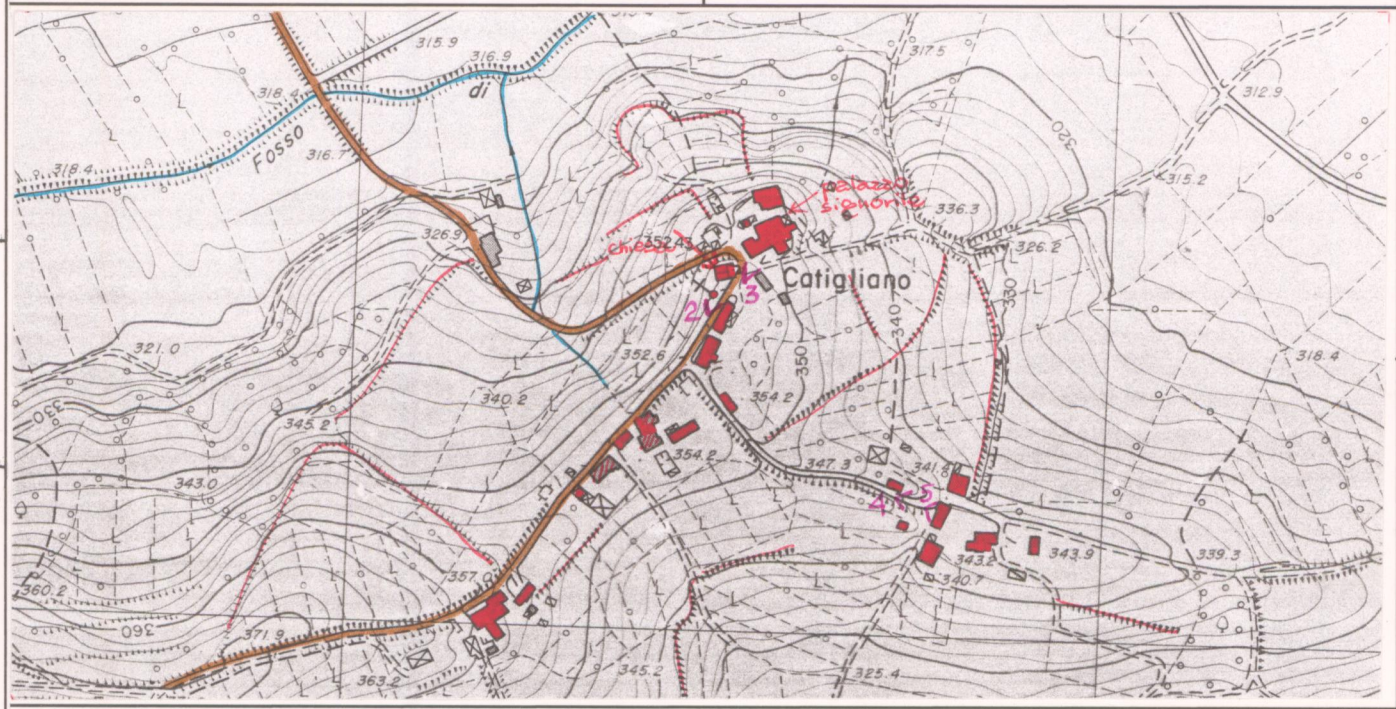

C.T.R. 1:5.000

Rif. 289052

REPETTI Vol. 1 Pag. 622

CATIGLIANO (Catilium) in Val-Tiberina. Cas. con parr. (S. Andrea) filiale della pieve di S. Maria alla Sovara, nella Com. Giur. e 3 migl. a scir. di Anghiari, Dioc. di Sansepolcro, già di Arezzo, al di cui Comp. appartiene.

Trovasi alla destra del fi. Sovara e della strada R. dell'Adriatico.

Un consimil nome con la desinenza in Catiliana tuttora conserva altra borgata situata a piè dell'Appennino di Pistoja, nel popolo della pieve di S. Giov. di Val-di-Bure, Com. della Porta S. Marco. Il quale ultimo ci richiama alla disfatta dell'armata Catiliana accaduta verso queste piagge, se pure non si un predo appartenuto alla famiglia di Catilina.

La parr. di S. Andrea a Catigliano in Val-Tiberina ha 137 abit.

VALORE ARCHITETTONICO/ URBANISTICO INTRINSECO

MEDIO
 BUONO
 ECCEZIONALE

VALORE PAESISTICO

MEDIO
 BUONO
 ECCEZIONALE

PIANO TERRITORIALE PAESISTICO DELLA PROVINCIA DI AREZZO

RESPONSABILE: Prof. Arch. G.F. Di Pietro

UFFICIO DEL PIANO PAESISTICO: Arch./ti G. Goretti - A. Navalesi - A. Polcri - M.L. Sogli - S. Sorini

ANALISI DELLE STRUTTURE INSEDIATIVE

SCHEDATURA DEGLI AGGREGATI

TOPONIMO ...CATIGLIANO.....

COMUNEAnghiari.....

UNITÀ AMBIENTALE

SCHEDA

AP 13 / 01

Ag 06 a



Film 3.9.8. Foto 2.7.....

p.v. N. 2.....



Film 3.9.8. Foto 3.2.....

p.v. N. 3.....



Film 10.6.4h Foto 3.0.....

p.v. N. 4.....

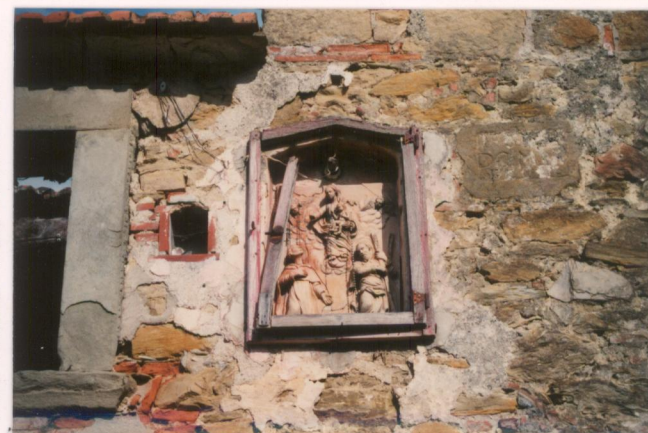

Film 10.6.4h Foto 3.1.....

p.v. N. 5.....

INDICAZIONI DI PIANO

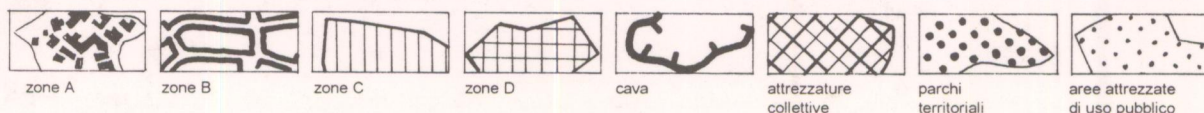

ESTRATTO P.R.G. Adottato 1996.....

Approvato

Scala 1:10.000

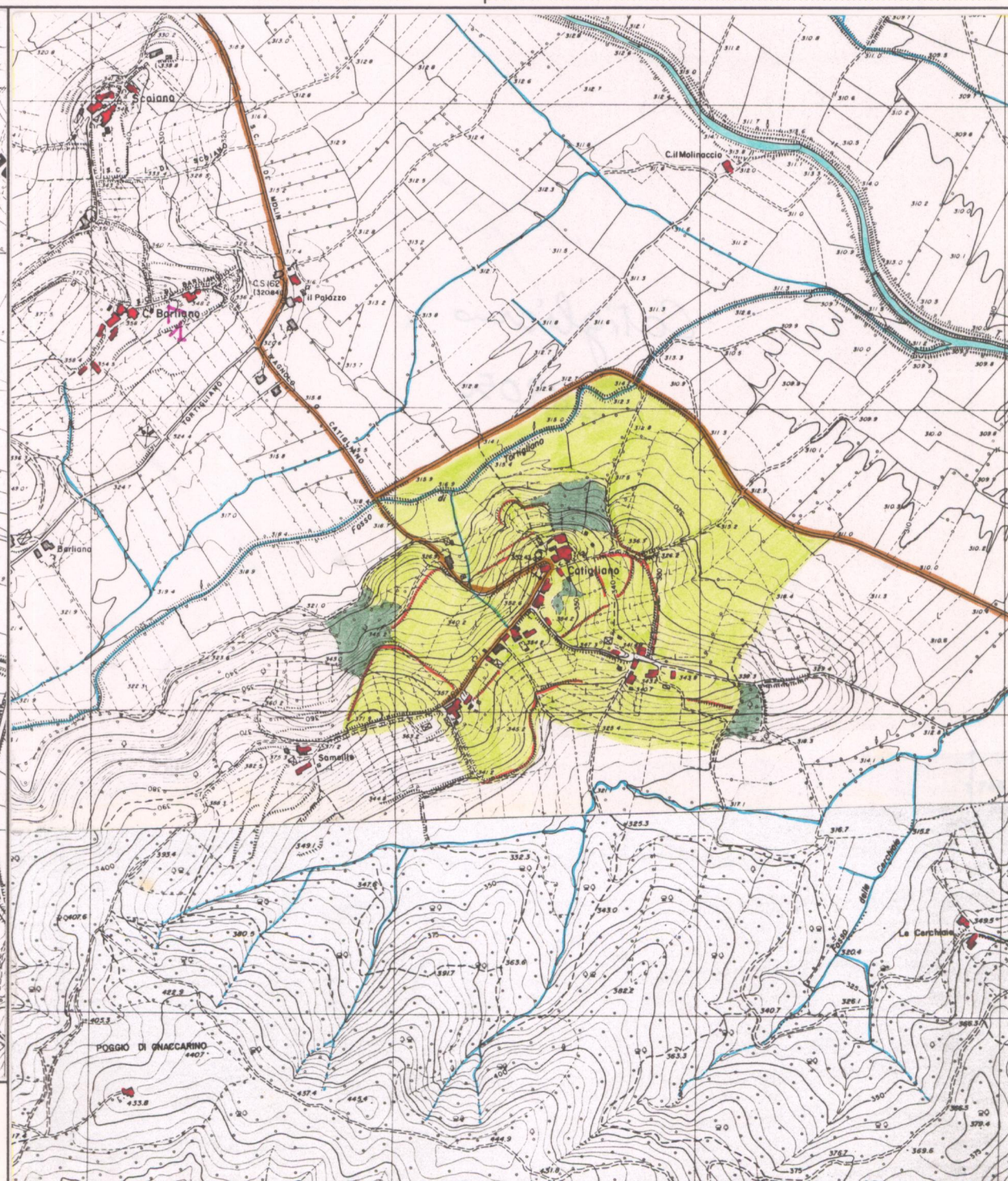

AREA DI TUTELA PAESISTICA PROPOSTA

Scala 1:10.000