

PIANO TERRITORIALE PAESISTICO DELLA PROVINCIA DI AREZZO

RESPONSABILE: Prof. Arch. G.F. Di Pietro

UFFICIO DEL PIANO PAESISTICO: Arch./ti G. Goretti - A. Navalesi - A. Polcri - M.L. Sogli - S. Sorini

ANALISI DELLE STRUTTURE INSEDIATIVE

SCHEMATURA DEGLI AGGREGATI

TOPONIMO ..GAMBAZZO.....

COMUNEMonterchi.....

UNITÀ AMBIENTALE

SCHEDA

AP 13 / 02
Ag 09 a

1 - INTORNO AGRICOLO-VEGETAZIONALE CARATTERIZZANTE IL LUOGO

VEGETAZIONE ARBOREA	BOSCO	CONIFERE <input type="checkbox"/>	LOCALIZZAZIONE DEL BOSCO	AVVOLGENTE <input type="checkbox"/>		
		LATIFOGIE <input checked="" type="checkbox"/>		SOPRASTANTE <input checked="" type="checkbox"/>		
		CASTAGNETO <input checked="" type="checkbox"/>		SOTTOSTANTE <input type="checkbox"/>		
		MISTO <input type="checkbox"/>		LATERALE <input type="checkbox"/>		
COLTIVI	COLTIVI TRADIZIONALI	OLIVETI	A BOSCO <input type="checkbox"/>	PC	PA	A
			A MAGLIE REGOLARI <input type="checkbox"/>			
			IRREGOLARI <input type="checkbox"/>			
		RADI <input type="checkbox"/>				
		VIGNETI	A SOSTEGNO VIVO <input checked="" type="checkbox"/>			
			A SOSTEGNO MORTO <input type="checkbox"/>			
		FRUTTETI				
		SEMINATIVI				
		COLTIVAZIONI ORTICOLE				
COLTIVI RISTRUTTURATI		COLTURE SPECIALIZZATE				
		FRUTTETO				
		VIGNETO MECCANIZZATO				
		ESTENSIVIZZAZIONE CON PERMANENZA DEL TESSUTO ORIGINALE VIVAI				
SISTEMAZIONI AGRARIE		TERRAZZAMENTI				
		CIGLIONAMENTI				
		DI PIANO TRADIZIONALI				
						PASCOLO <input type="checkbox"/>
						PASCOLO CESPUGLIATO <input type="checkbox"/>
						PASCOLO CESPUGLIATO ARBORATO <input type="checkbox"/>

N.B. PC: prevalentemente coltivato
PA: prevalentemente abbandonato
A: abbandonato



Film 4.46. Foto 3.

Film Foto

p.v. N.1..... p.v. N.....

2 - MORFOLOGIA TERRITORIALE ED URBANA

CARATTERI DEL SITO	PIANURA <input type="checkbox"/>	SISTEMA TERRITORIALE <i>alla destra del Padonehria nel punto in cui lo stretto fondovalle*</i>
	FONDOVALLE LARGO <input type="checkbox"/>	
	FONDOVALLE STRETTO <input checked="" type="checkbox"/>	
	LINGUA TRA DUE FIUMI <input type="checkbox"/>	
	PEDECOLLINARE <input type="checkbox"/>	
	PENDIO DI MEZZA COSTA RIPIDO <input type="checkbox"/>	
	PENDIO DI MEZZA COSTA DOLCE <input type="checkbox"/>	
	TERRAZZO DI MEZZA COSTA <input type="checkbox"/>	
	CRINALE <input type="checkbox"/>	
	CACUMINE <input type="checkbox"/>	
CONOIDE <input type="checkbox"/>	QUOTA ALTIMETRICA 334	
PROMONTORIO <input type="checkbox"/>	ORIENTAMENTO DEGLI ASSI <input type="checkbox"/>	
PRESENZA DI CORSO D'ACQUA	ESPOSIZIONE DEL FRONTE PRINCIPALE <input type="checkbox"/>	
LIMITE ESTERNO <input checked="" type="checkbox"/>	RAPPORTI STRUTTURALI E PROSPETTICI CON <input type="checkbox"/>	
LIMITE INTERNO <input type="checkbox"/>	RAPPORTI CON LA VIABILITÀ <i>a lato della strada comunale della Ferriera</i>	

*comunica ad aprirsi nelle sistemazioni di piano verso Monterchi

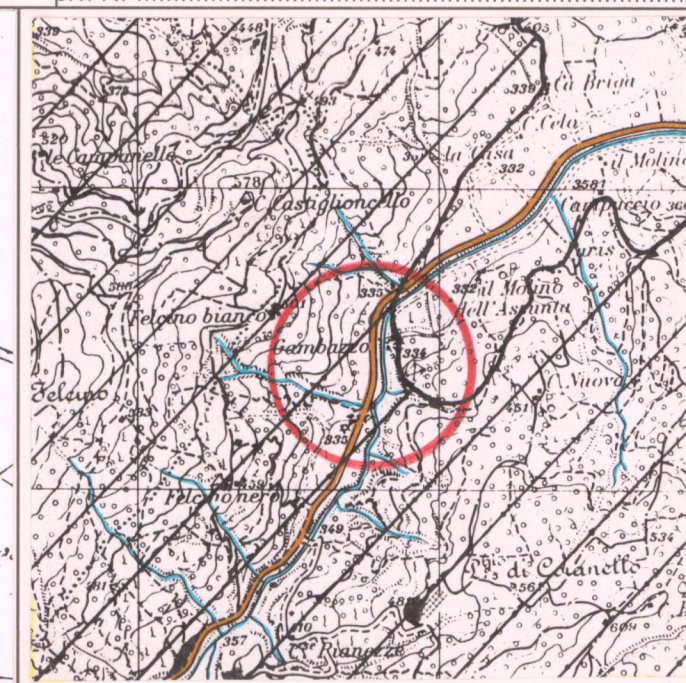

CATASTO LORENESE Sez. E f. 2 I.G.M. 1:25.000 DEL. C.R. 296/88 Rif. 115 III

3 - TIPOLOGIA URBANA

FORMA CHIUSA E TESSUTI COMPATTI	ANULARE <input type="checkbox"/>	GE	OM	ELEMENTI DI ACCENTRAMENTO MORFOLOGICO-FUNZIONALE
	A FUSO <input type="checkbox"/>			
	VENTAGLIO/RADIALE <input type="checkbox"/>			
	LINEARE/COMPATTA <input type="checkbox"/>			
	A MAGLIE REGOLARI <input type="checkbox"/>			PIEVE <input type="checkbox"/>
FORMA APERTA	AGGREGATO IRREGOLARE COMPATTO <input type="checkbox"/>			CASTELLO <input type="checkbox"/>
	AGGREGATO IRREGOLARE CON SPAZIO PUBBLICO <input type="checkbox"/>			CHIESA PARROCCHIALE <input type="checkbox"/>
	PER NUCLEI LUNGO STRADA <input type="checkbox"/>			CAPPELLA <input type="checkbox"/>
	PER NUCLEI DISPERSI <input type="checkbox"/>			BADIA <input type="checkbox"/>
	AGGREGATO DI CASE COLONICHE <input type="checkbox"/>			SANTUARIO <input type="checkbox"/>
LIMITI DELL'EDIFICATO	MURI DI CONTENIMENTO <input type="checkbox"/>			PALAZZO SIGNORILE <input type="checkbox"/>
	MURI DI RECINZIONE ANTICHI <input type="checkbox"/>			PIAZZA <input type="checkbox"/>
	MURA URBANE <input type="checkbox"/>			PIAZZA PORTICATA <input type="checkbox"/>
	PERCORSI DI BORDO <input type="checkbox"/>			FATTORIA <input type="checkbox"/>
	CORSO D'ACQUA <input checked="" type="checkbox"/>			PONTE <input type="checkbox"/>
	PENDIO RIPIDO <input type="checkbox"/>			EDIFICIO PALEOINDUSTRIALE <input type="checkbox"/>
	ORTI <input type="checkbox"/>			

N.B. GE: gerarchizzato - OM: omogeneo

4 - TESSUTO URBANO

CARATTERI TIPOLOGICI ARCHITETTONICI	TESSUTO OMOGENEO DI ARCHITETTURA TRADIZIONALE <input type="checkbox"/>	ALTERAZIONI URBANISTICHE DEL DOPOGUERRA
	PRESENZA PUNTUALE DI EDIFICI <input type="checkbox"/>	
	ACCRESCEMENTI ORDINATI OTTOCENTESCHI <input type="checkbox"/>	
	ACCRESCEMENTI ORDINATI NOVECENTESCHI <input type="checkbox"/>	
	ACCRESCEMENTI DEL DOPOGUERRA <input type="checkbox"/>	
	INALTERATO <input checked="" type="checkbox"/>	
	SOSTITUZIONI GRAVI <input type="checkbox"/>	
	MODESTE AGGIUNTE PUNTUALI <input type="checkbox"/>	
	ACCRESCEMENTI UNIDIREZIONALI <input type="checkbox"/>	
	ACCRESCEMENTI PLURIDIREZIONALI <input type="checkbox"/>	
	INTASAMENTI DEI VUOTI ORIGINARI <input type="checkbox"/>	
	ACCERCIAMENTO TOTALE <input type="checkbox"/>	

5 - CONDIZIONI SOCIO-ECONOMICHE

POPOLAZIONE	1833 <input type="checkbox"/>	TIPO DI UTILIZZAZIONE
	1951 22	
	1991 <input type="checkbox"/>	
SERVIZI E IMPIANTI PRODUTTIVI ESISTENTI	NESSUNO <input type="checkbox"/>	STATO DI CONSERVAZIONE
	CHIESA <input type="checkbox"/>	
	BAR <input type="checkbox"/>	
	ALIMENTARI <input type="checkbox"/>	BUONO <input checked="" type="checkbox"/>
	RITROVO-CASA DEL POPOLO <input type="checkbox"/>	MEDIO <input type="checkbox"/>
	SCUOLA ELEMENTARE <input type="checkbox"/>	CATTIVO <input type="checkbox"/>
IMPIANTI PRODUTTIVI <input type="checkbox"/>	PESSIMO <input type="checkbox"/>	

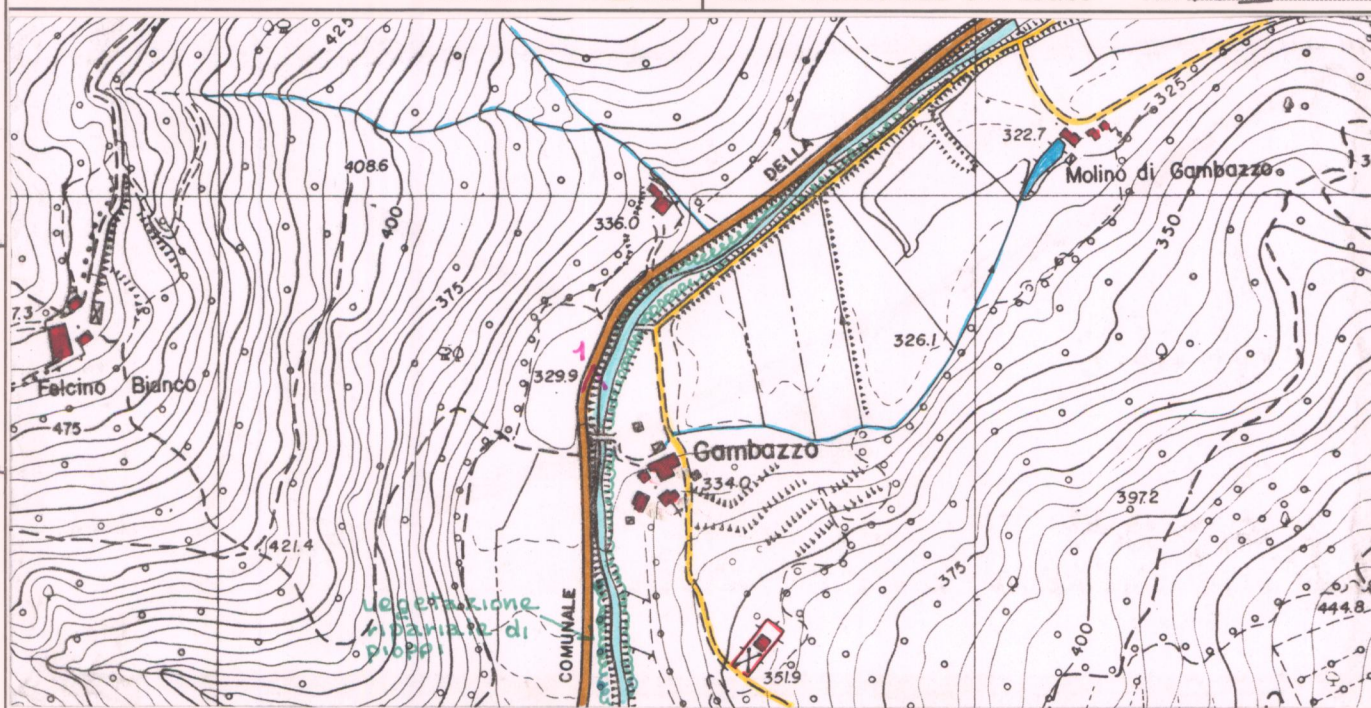

C.T.R. 1:5.000 Rif. 289092

REPETTI Vol. Pag.

VALORE ARCHITETTONICO/URBANISTICO INTRINSECO

MEDIO
BUONO
ECCEZIONALE

VALORE PAESISTICO

MEDIO
BUONO
ECCEZIONALE

PIANO TERRITORIALE PAESISTICO DELLA PROVINCIA DI AREZZO

RESPONSABILE: Prof. Arch. G.F. Di Pietro

UFFICIO DEL PIANO PAESISTICO: Arch./ti G. Goretti - A. Navalesi - A. Polcri - M.L. Sogli - S. Sorini

ANALISI DELLE STRUTTURE INSEDIATIVE

SCHEMATURA DEGLI AGGREGATI

TOPONIMO GAMBAZZO

COMUNE Monterchi

UNITÀ AMBIENTALE

SCHEDA

AP 13 / 02

Ag 09 a

Foto
Film

Foto
Film

Foto
Film

Foto
Film

p.v. N.

p.v. N.

p.v. N.

p.v. N.

INDICAZIONI DI PIANO

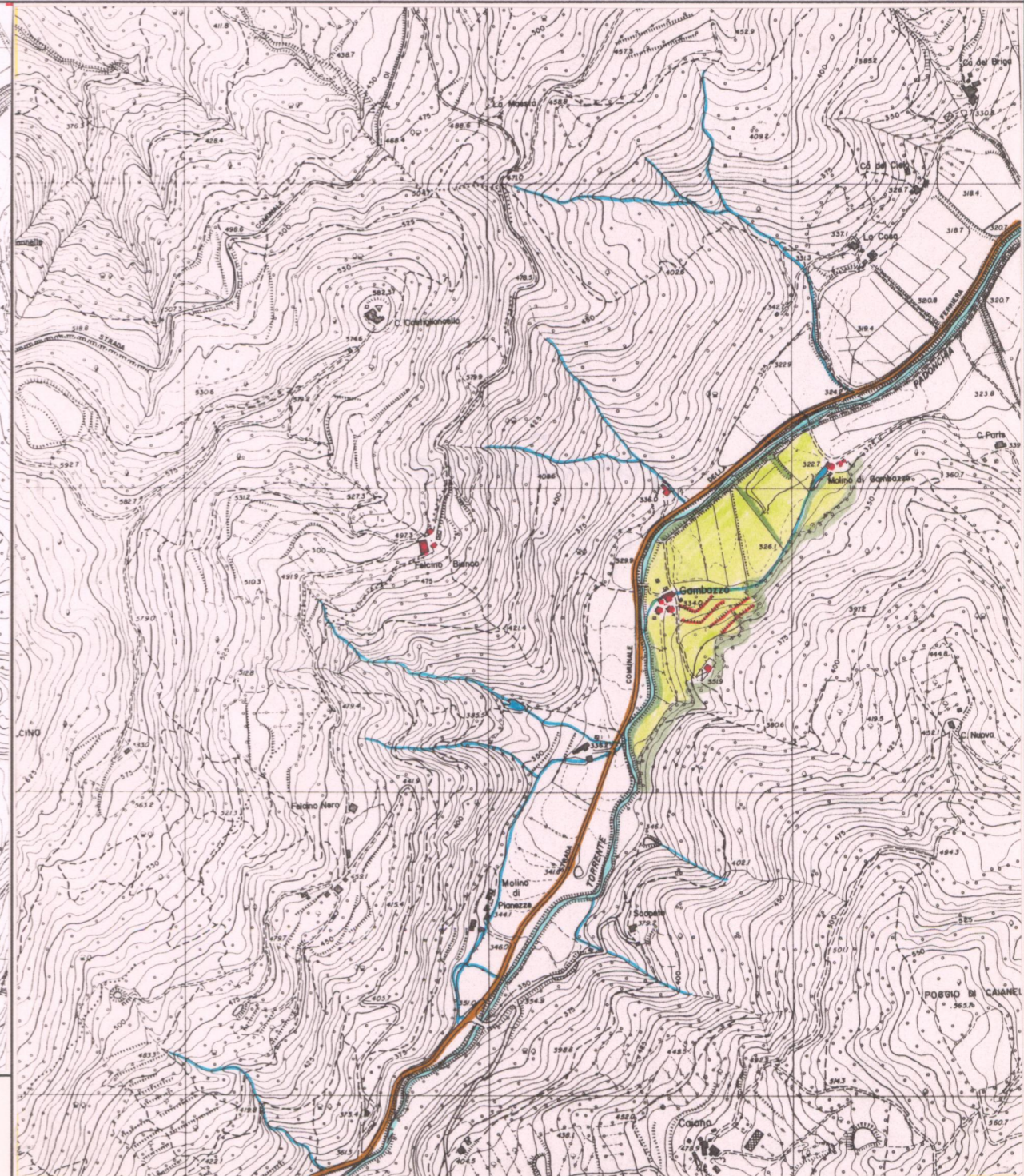

ESTRATTO P.R.G. Adottato 1994

Approvato

Scala 1:10.000

AREA DI TUTELA PAESISTICA PROPOSTA

Scala 1:10.000