

PIANO TERRITORIALE PAESISTICO DELLA PROVINCIA DI AREZZO

RESPONSABILE: Prof. Arch. G.F. Di Pietro

UFFICIO DEL PIANO PAESISTICO: Arch./ti G. Goretti - A. Navalesi - A. Polcri - M.L. Sogli - S. Sorini

ANALISI DELLE STRUTTURE INSEDIATIVE

SCHEDATURA DEGLI AGGREGATI

TOPONIMO POCAIA

COMUNE Monterchi

UNITÀ AMBIENTALE

SCHEDA

AP 13 / 02

Ag 17 a

1 - INTORNO AGRICOLO-VEGETAZIONALE CARATTERIZZANTE IL LUOGO

VEGETAZIONE ARBOREA	BOSCO	CONIFERE <input type="checkbox"/> LATIFOGIE <input checked="" type="checkbox"/> CASTAGNETO <input type="checkbox"/> MISTO <input type="checkbox"/>	LOCALIZZAZIONE DEL BOSCO	AVVOLGENTE <input type="checkbox"/> SOPRASTANTE <input checked="" type="checkbox"/> SOTTOSTANTE <input type="checkbox"/> LATERALE <input type="checkbox"/>
	COLTIVI TRADIZIONALI	OLIVETI A BOSCO <input type="checkbox"/> A MAGLIE REGOLARI <input type="checkbox"/> IRREGOLARI <input type="checkbox"/> RADI <input checked="" type="checkbox"/>	VIGNETI A SOSTEGNO VIVO <input type="checkbox"/> A SOSTEGNO MORTO <input checked="" type="checkbox"/>	PC <input type="checkbox"/> PA <input type="checkbox"/> A <input type="checkbox"/>
COLTIVI	FRUTTETI	FRUTTETO <input type="checkbox"/> SEMINATIVI <input checked="" type="checkbox"/> COLTIVAZIONI ORTICOLE <input type="checkbox"/>		
	COLTIVI RISTRUTTURATI	COLTURE SPECIALIZZATE (TABACCO) <input checked="" type="checkbox"/> FRUTTETO <input type="checkbox"/> VIGNETO MECCANIZZATO <input type="checkbox"/> ESTENSIVIZZAZIONE <input type="checkbox"/> CON PERMANENZA DEL TESSUTO ORIGINALE <input checked="" type="checkbox"/> VIVAI <input type="checkbox"/>	PASCOLI PASCOLO <input type="checkbox"/> PASCOLO CESPUGLIATO <input type="checkbox"/> PASCOLO CESPUGLIATO ARBORATO <input type="checkbox"/>	
SISTEMAZIONI AGRARIE	TERRAZZAMENTI <input type="checkbox"/> CIGLIONAMENTI <input checked="" type="checkbox"/> DI PIANO TRADIZIONALI <input checked="" type="checkbox"/>			N.B. PC: prevalentemente coltivato PA: prevalentemente abbandonato A: abbandonato



Film 44.2. Foto 3.1



Film 44.2. Foto 3.0

p.v. N.1

p.v. N.2

2 - MORFOLOGIA TERRITORIALE ED URBANA

CARATTERI DEL SITO	PIANURA <input type="checkbox"/> FONDOVALLE LARGO <input type="checkbox"/> FONDOVALLE STRETTO <input type="checkbox"/> LINGUA TRA DUE FIUMI <input type="checkbox"/> PEDECOLLINARE <input checked="" type="checkbox"/> PENDIO DI MEZZA COSTA RIPIDO <input type="checkbox"/> PENDIO DI MEZZA COSTA DOLCE <input type="checkbox"/> TERRAZZO DI MEZZA COSTA <input type="checkbox"/> CRINALE <input type="checkbox"/> CACUMINE <input type="checkbox"/> CONOIDE <input type="checkbox"/> PROMONTORIO <input type="checkbox"/>	SISTEMA TERRITORIALE <u>Sistema lineare di fondo valle ai piedi di un colle sulla sinistra</u> QUOTA ALTIMETRICA <u>da 305 a 390</u> ORIENTAMENTO DEGLI ASSI <u>EST-OVEST</u> ESPOSIZIONE DEL FRONTE PRINCIPALE <u>SUD</u> RAPPORTI STRUTTURALI E PROSPETTICI CON <u>Citerna, Monterchi vecchio, Padonchia, Montione, S.M.Tibenna</u>
	PRESENZA DI CORSO D'ACQUA <input type="checkbox"/> LIMITE ESTERNO <input type="checkbox"/> LIMITE INTERNO <input type="checkbox"/>	RAPPORTI CON LA VIABILITÀ <u>lungo la strada statale di Monterchi</u>

*del confine lungo la strada statale di Monterchi

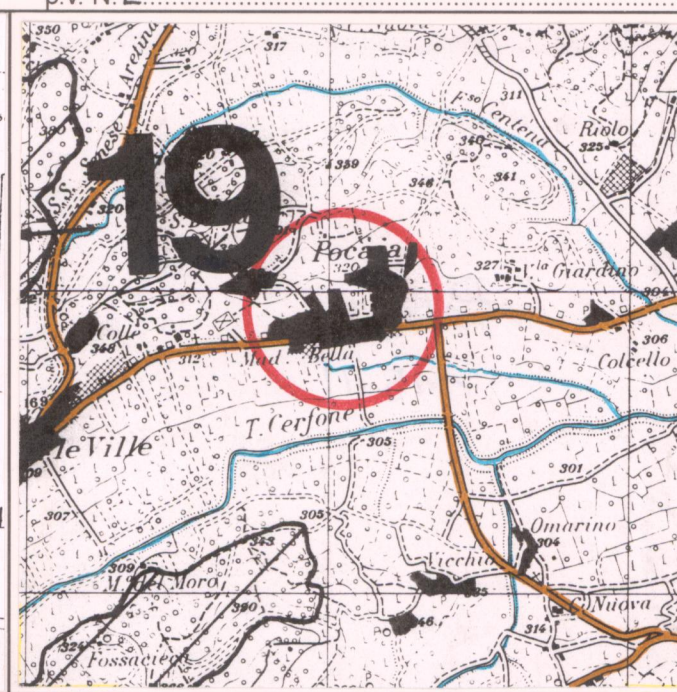
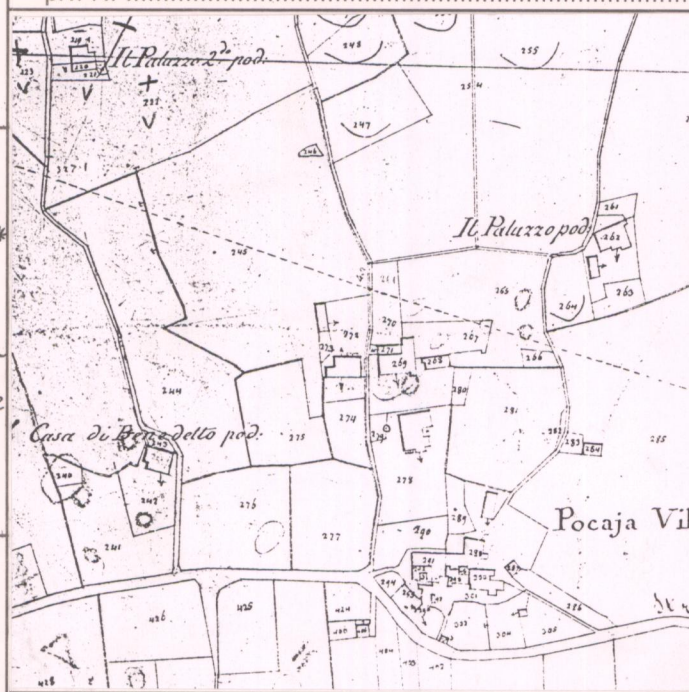

CATASTO LORENESE Sez. A f. 2

I.G.M. 1:25.000 DEL. C.R. 296/88 Rif. 115 III

3 - TIPOLOGIA URBANA

FORMA CHIUSA E TESSUTI COMPATTI	ANULARE <input type="checkbox"/> A FUSO <input type="checkbox"/> VENTAGLIO/RADIALE <input type="checkbox"/> LINEARE/COMPATTA <input type="checkbox"/> A MAGLIE REGOLARI <input type="checkbox"/>	GE <input type="checkbox"/> OM <input type="checkbox"/>	
	AGGREGATO IRREGOLARE COMPATTO <input type="checkbox"/> AGGREGATO IRREGOLARE CON SPAZIO PUBBLICO PER NUCLEI LUNGO STRADA <input type="checkbox"/> PER NUCLEI DISPERSI <input checked="" type="checkbox"/> AGGREGATO DI CASE COLONICHE <input type="checkbox"/>		
FORMA APERTA			
LIMITI DELL'EDIFICATO	MURI DI CONTENIMENTO <input type="checkbox"/> MURI DI RECINZIONE ANTICHI <input type="checkbox"/> MURA URBANE <input type="checkbox"/> PERCORSI DI BORDO <input type="checkbox"/> CORSO D'ACQUA <input type="checkbox"/> PENDIO RIPIDO <input type="checkbox"/> ORTI <input type="checkbox"/>	ELEMENTI DI ACCENTRAMENTO MORFOLOGICO-FUNZIONALE PIEVE <input type="checkbox"/> CASTELLO <input type="checkbox"/> CHIESA PARROCCHIALE <input checked="" type="checkbox"/> CAPPELLA <input type="checkbox"/> BADIA <input type="checkbox"/> SANTUARIO <input type="checkbox"/> PALAZZO SIGNORILE <input type="checkbox"/> PIAZZA <input type="checkbox"/> PIAZZA PORTICATA <input type="checkbox"/> FATTORIA <input type="checkbox"/> PONTE <input type="checkbox"/> EDIFICIO PALEOINDUSTRIALE <input type="checkbox"/>	
			N.B. GE: gerarchizzato - OM: omogeneo

4 - TESSUTO URBANO

CARATTERI TIPOLOGICI ARCHITETTONICI	TESSUTO OMOGENEO DI ARCHITETTURA TRADIZIONALE <input checked="" type="checkbox"/> PRESENZA PUNTUALE DI EDIFICI <input type="checkbox"/> ACCRESCIMENTI ORDINATI OTTOCENTESCHI <input type="checkbox"/> ACCRESCIMENTI ORDINATI NOVECENTESCHI <input type="checkbox"/> ACCRESCIMENTI DEL DOPOGUERRA <input checked="" type="checkbox"/>	ALTERAZIONI URBANISTICHE DEL DOPOGUERRA INALTERATO <input type="checkbox"/> SOSTITUZIONI GRAVI <input type="checkbox"/> MODESTE AGGIUNTE PUNTUALI <input type="checkbox"/> ACCRESCIMENTI UNIDIREZIONALI <input type="checkbox"/> ACCRESCIMENTI PLURIDIREZIONALI <input checked="" type="checkbox"/> INTASAMENTI DEI VUOTI ORIGINALI <input type="checkbox"/> ACCERCIAMENTO TOTALE <input type="checkbox"/>
-------------------------------------	--	---

5 - CONDIZIONI SOCIO-ECONOMICHE

POPOLAZIONE	1833 <u>378</u> 1951 <u>97</u> 1991 <u>304</u>	TIPO DI UTILIZZAZIONE ABBANDONATO <input type="checkbox"/> PREVALENTEMENTE ABBANDONATO <input type="checkbox"/> UTILIZZATO <input checked="" type="checkbox"/> PREVALENTE USO TURISTICO <input type="checkbox"/>
	SERVIZI E IMPIANTI PRODUTTIVI ESISTENTI NESSUNO <input type="checkbox"/> CHIESA <input checked="" type="checkbox"/> BAR <input checked="" type="checkbox"/> ALIMENTARI <input checked="" type="checkbox"/> RITROVO-CASA DEL POPOLO <input checked="" type="checkbox"/> SCUOLA ELEMENTARE <input type="checkbox"/> IMPIANTI PRODUTTIVI <input type="checkbox"/>	STATO DI CONSERVAZIONE BUONO <input checked="" type="checkbox"/> MEDIO <input type="checkbox"/> CATTIVO <input type="checkbox"/> PESSIMO <input type="checkbox"/>

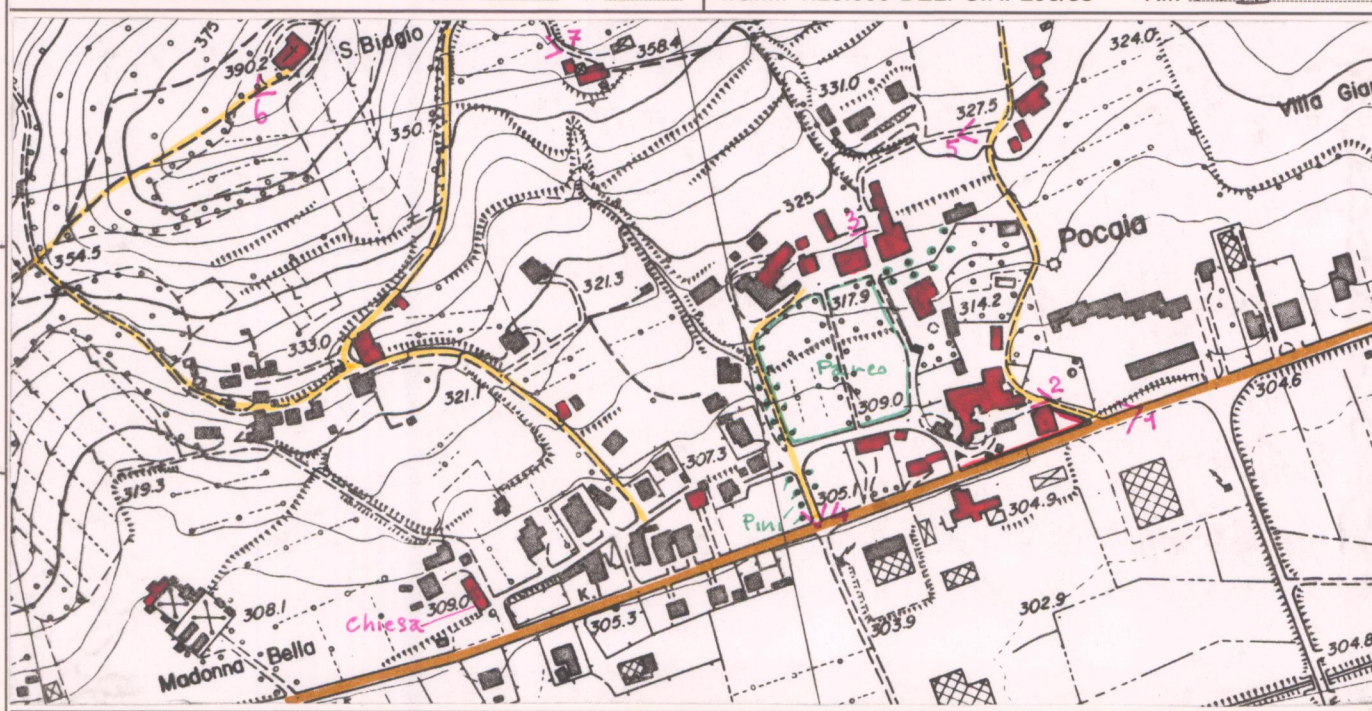

C.T.R. 1:5.000

Rif. 283/104

REPETTI Vol. Pag. 478

POCAIA nella Valle Tiberina. — Contrada che diede il nome a due parrocchie, S. Agata a Pocaja, soppressa, e S. Biagio a Pocaja, esistente, nel piviere, Com. e appena un migl. a pon. di Monterchi, Giur. di Lippiano, Dioc. di Sansepolcro, già di Città di Castello, Comp. di Firenze.

Risiede in pianura fra la strada rotabile che guida a Monterchi, e quella regia che da San-Sepolcro passando per Urbana conduce a Rimini.

Il popolo di S. Agata in Pocaja fu annesso a quello di S. Angelo a Padonchia, mentre al parroco di S. Biagio a Pocaja fu raccomandata la cura soppressa di S. Lucia a Pantaneto. — Fed. MONTERCHI e PANTANETO.

La parr. di S. Biagio a Pocaja nel 1833 aveva 378 abit.

VALORE ARCHITETTONICO/URBANISTICO INTRINSECO

MEDIO
 BUONO
 ECCEZIONALE

VALORE PAESISTICO

MEDIO
 BUONO
 ECCEZIONALE

PIANO TERRITORIALE PAESISTICO DELLA PROVINCIA DI AREZZO

RESPONSABILE: Prof. Arch. G.F. Di Pietro

UFFICIO DEL PIANO PAESISTICO: Arch./ti G. Goretti - A. Navalesi - A. Polcri - M.L. Sogli - S. Sorini

ANALISI DELLE STRUTTURE INSEDIATIVE

SCHEDATURA DEGLI AGGREGATI

TOPONIMO POCAIA

COMUNE Monterchi

UNITÀ AMBIENTALE

SCHEDA

AP 13 / 02

Ag 17 a

Film 4.42 Foto 29



p.v. N.3

Film 4.42 Foto 26



p.v. N.4

Film 4.42 Foto 28



p.v. N.5

Film 4.42/44 Foto 23/16



p.v. N.67 la chiesa di S. Biagio

INDICAZIONI DI PIANO

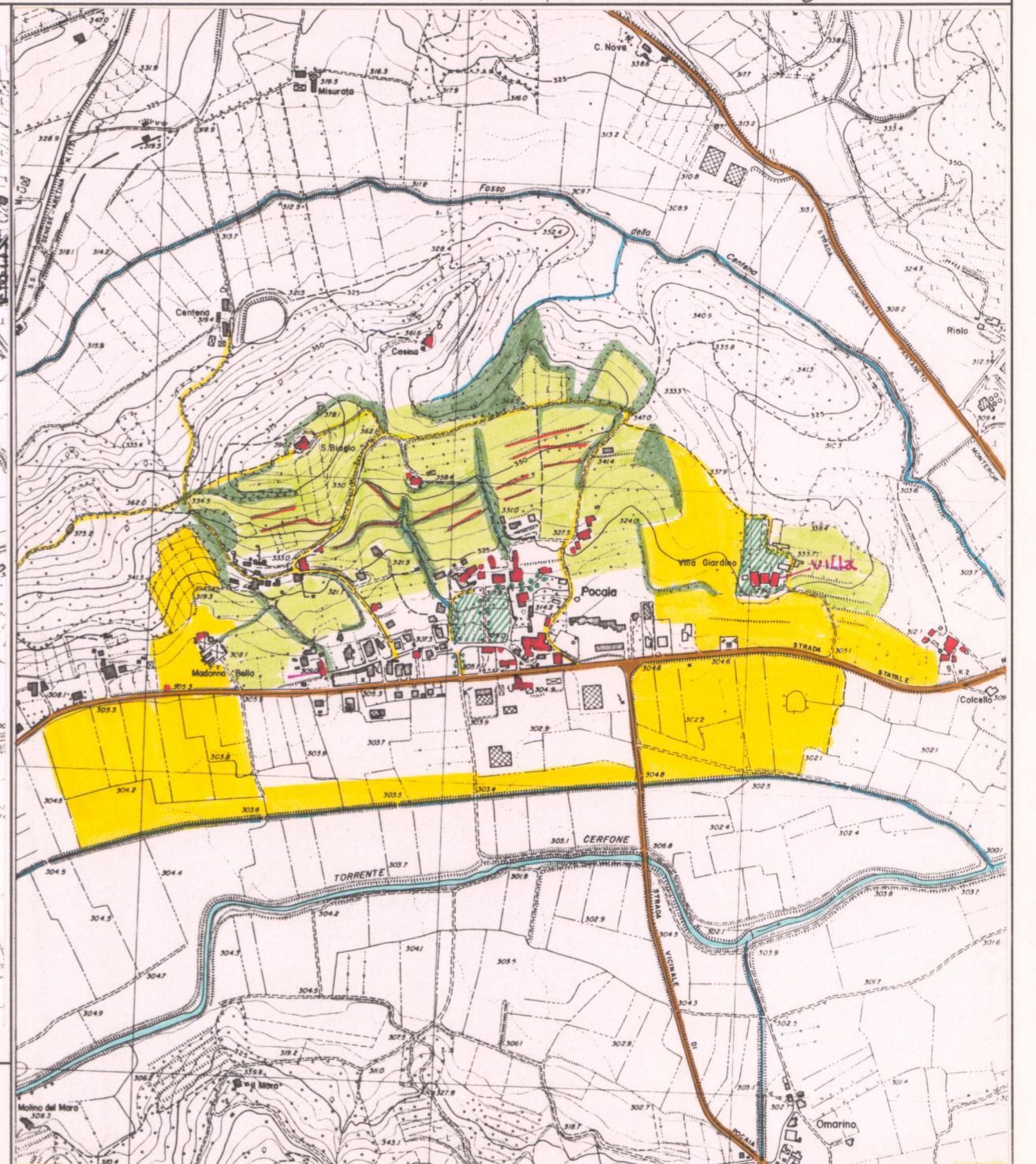
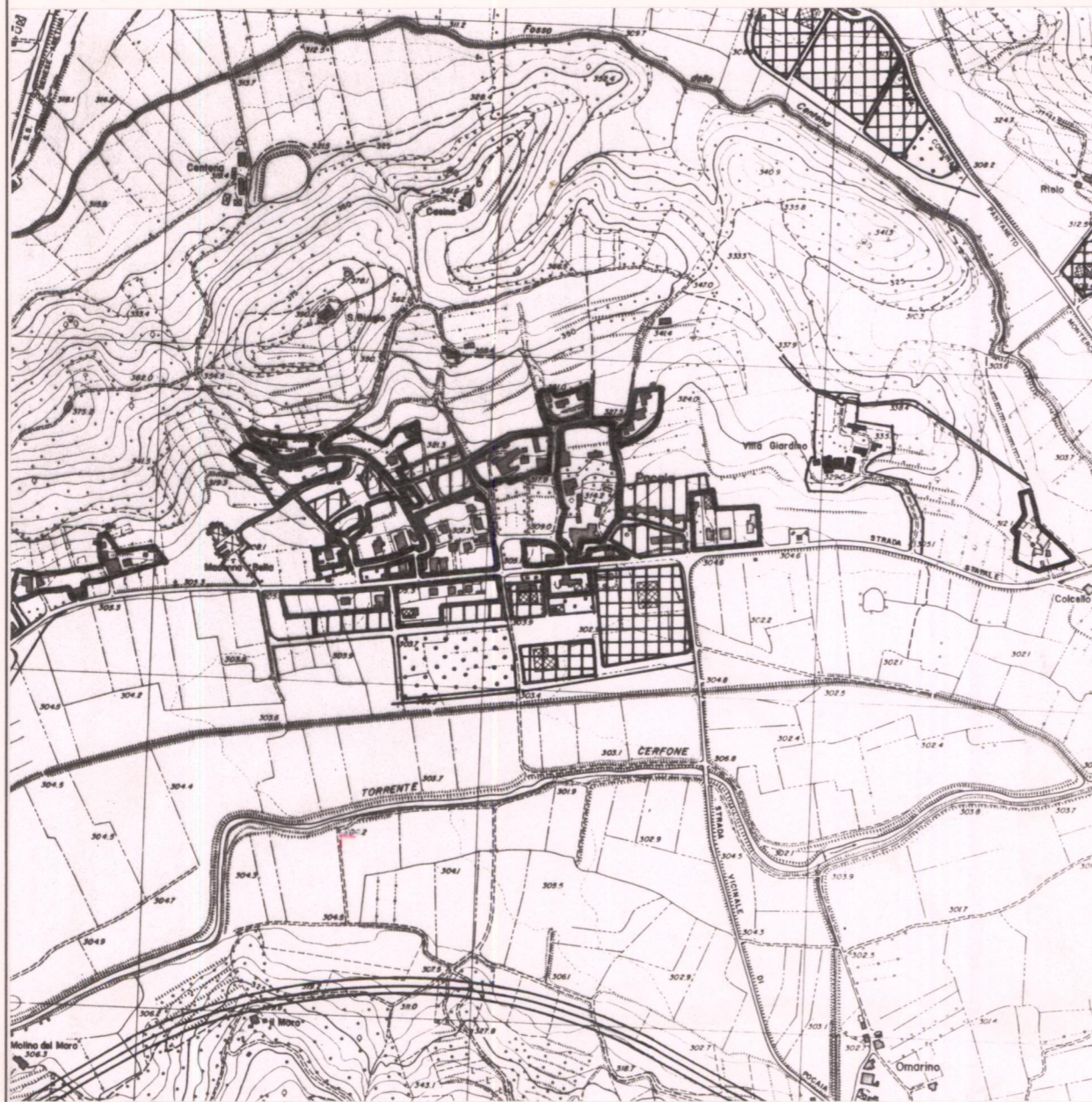

ESTRATTO P.R.G. Adottato Approvato

Scala 1:10.000

AREA DI TUTELA PAESISTICA PROPOSTA

Scala 1:10.000