

PIANO TERRITORIALE PAESISTICO DELLA PROVINCIA DI AREZZO

RESPONSABILE: Prof. Arch. G.F. Di Pietro

UFFICIO DEL PIANO PAESISTICO: Arch. Ft. G. Goretti - A. Navalesi - A. Polcri - M.L. Sogli - S. Sorini

ANALISI DELLE STRUTTURE INSEDIATIVE

SCHEDATURA DEGLI AGGREGATI

TOPONIMO TARSIGNANO

COMUNE Monterchi

UNITÀ AMBIENTALE

SCHEDA

AP 13 / 02

Ag 22 a

1 - INTORNO AGRICOLO-VEGETAZIONALE CARATTERIZZANTE IL LUOGO

VEGETAZIONE ARBOREA	BOSCO	CONIFERE <input type="checkbox"/>	LOCALIZZAZIONE	AVVOLGENTE			
		LATIFOGIE <input checked="" type="checkbox"/>	DEL BOSCO	SOPRASTANTE			
COLTIVI	OLIVETI	A BOSCO <input type="checkbox"/>	PC <input type="checkbox"/>	PA <input type="checkbox"/>	A <input type="checkbox"/>		
		A MAGLIE REGOLARI <input type="checkbox"/>					
	COLTIVI TRADIZIONALI	VIGNETI	A SOSTEGNO VIVO <input type="checkbox"/>	<input type="checkbox"/>	<input type="checkbox"/>	<input type="checkbox"/>	
		A SOSTEGNO MORTO <input type="checkbox"/>	<input type="checkbox"/>	<input type="checkbox"/>	<input type="checkbox"/>		
	COLTIVI RISTRUTTURATI	FRUTTETI	<input type="checkbox"/>	<input type="checkbox"/>	<input type="checkbox"/>	PASCOLI	
		SEMINATIVI	<input checked="" type="checkbox"/>	<input type="checkbox"/>	<input type="checkbox"/>		PASCOLO
		COLTIVAZIONI ORTICOLE	<input type="checkbox"/>	<input type="checkbox"/>	<input type="checkbox"/>		PASCOLO CESPUGLIATO
	SISTEMAZIONI AGRARIE	TERRAZZAMENTI	<input type="checkbox"/>	N.B. PC: prevalentemente coltivato PA: prevalentemente abbandonato A: abbandonato			
		CIGLIONAMENTI DI PIANO TRADIZIONALI	<input type="checkbox"/>				

Film 4-48. Foto 15



Film 4-48. Foto 16



REPETTI Vol. V. Pag. 502

TARSIGNANO nella Valle-Tiberina. — Cas. con ch. parr. (S. Gio. Battista) nella Com. Giur. e circa 4 migl. a ostro-lib. di Monterchi, Dioc. di San-Sepolcro, già di Arezzo, C. imp. aretino.

Risiede in poggio sulle pendici settentrionali del Monte-Marziana presso la ripa sinistra del torr. Padonchia. — Fed. Monterchi. La parr. di S. Gio. Battista a Tarsignano nel 1833 contava 123 popolani, 32 dei quali spettavano in quell'anno alla Comunità limitrofa di Anghiari.

TARSIGNANO nella Valle-Tiberina. — Si corregga e si dica: nel piviere di Ranco, Dioc. di Arezzo. — Nel 1845 la sua parr. contava 93 popolani, 63 dei quali nella Com. principale di Monterchi, ed una frazione di 30 individui entrava nella Com. di Anghiari. pag 241- Appendice -

2 - MORFOLOGIA TERRITORIALE ED URBANA

CARATTERI DEL SITO	PIANURA <input type="checkbox"/>	SISTEMA TERRITORIALE	Su di un poggio prominente sulla mezza costa del Monte dei Sassi *	
	FONDOVALLE LARGO <input type="checkbox"/>		QUOTA ALTIMETRICA	520
	FONDOVALLE STRETTO <input type="checkbox"/>		ORIENTAMENTO DEGLI ASSI	
	LINGUA TRA DUE FIUMI <input type="checkbox"/>		ESPOSIZIONE DEL FRONTE PRINCIPALE	
	PEDECOLLINARE <input type="checkbox"/>		RAPPORTI STRUTTURALI E PROSPETTICI CON	Col di Chio, Val Cerfone verso Citerna.
	PENDIO DI MEZZA COSTA RIPIDO <input type="checkbox"/>		RAPPORTI CON LA VIABILITÀ	alato della strada comunale di Seandolara nei pressi del confine comunale tra Anghiari e Monterchi.
	PENDIO DI MEZZA COSTA DOLCE <input type="checkbox"/>			
	TERRAZZO DI MEZZA COSTA <input type="checkbox"/>			
	CRINALE <input checked="" type="checkbox"/>			
	CACUMINE <input type="checkbox"/>			
CONOIDE <input type="checkbox"/>				
PROMONTORIO <input type="checkbox"/>				
PRESENZA DI CORSO D'ACQUA	LIMITE ESTERNO <input type="checkbox"/>			
	LIMITE INTERNO <input type="checkbox"/>			

* Bianchi nel versante sinistro dell'alta valle del Padonchia

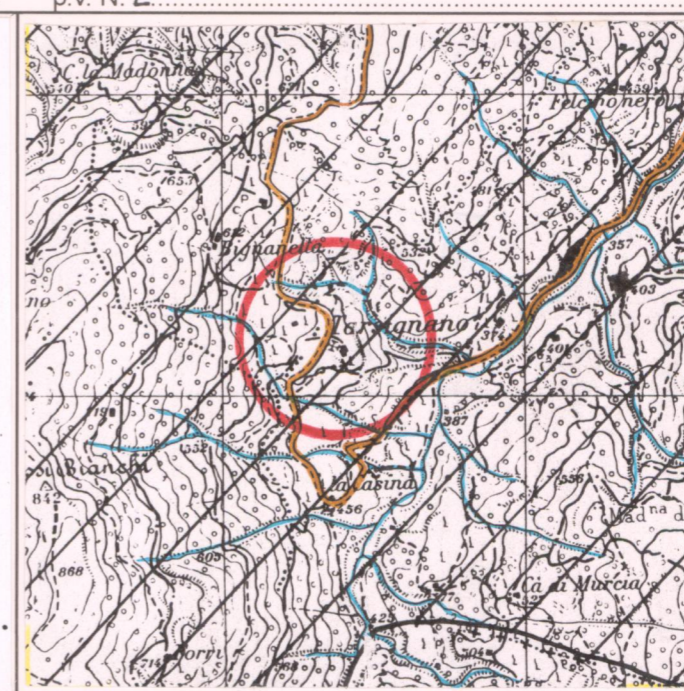
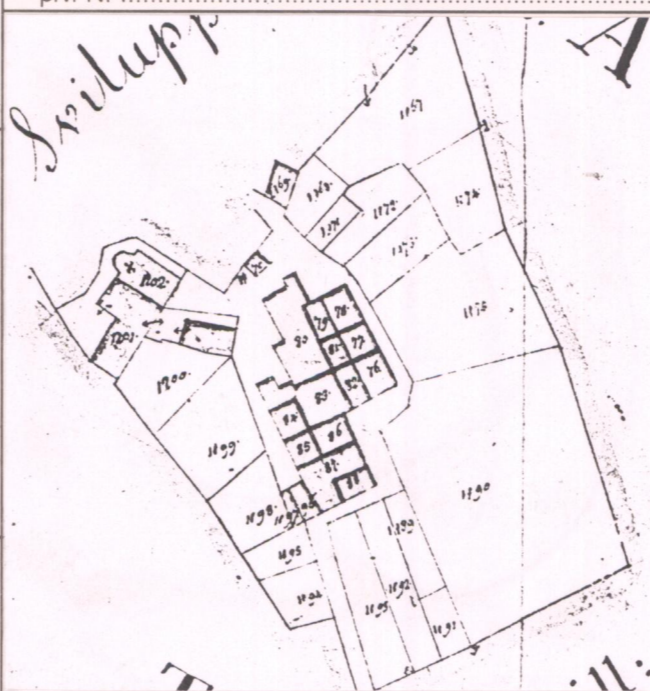

3 - TIPOLOGIA URBANA

FORMA CHIUSA E TESSUTI COMPATTI	ANULARE <input type="checkbox"/>	GE <input type="checkbox"/>	OM <input type="checkbox"/>
	A FUSO <input type="checkbox"/>		
	VENTAGLIO/RADIALE <input type="checkbox"/>		
FORMA APERTA	LINEARE/COMPATTA <input type="checkbox"/>		
	A MAGLIE REGOLARI <input type="checkbox"/>		
	AGGREGATO IRREGOLARE COMPATTO <input checked="" type="checkbox"/>		
LIMITI DELL'EDIFICATO	AGGREGATO IRREGOLARE CON SPAZIO PUBBLICO PER NUCLEI LUNGO STRADA <input type="checkbox"/>		
	PER NUCLEI DISPERSI <input type="checkbox"/>		
	AGGREGATO DI CASE COLONICHE <input type="checkbox"/>		
ELEMENTI DI ACCENTRAMENTO MORFOLOGICO-FUNZIONALE	PIEVE <input type="checkbox"/>		
	CASTELLO <input type="checkbox"/>		
	CHIESA PARROCCHIALE <input checked="" type="checkbox"/>		
	CAPPELLA <input type="checkbox"/>		
	BADIA <input type="checkbox"/>		
	SANTUARIO <input type="checkbox"/>		
	PALAZZO SIGNORILE <input type="checkbox"/>		
	PIAZZA <input type="checkbox"/>		
	PIAZZA PORTICATA <input type="checkbox"/>		
	FATTORIA <input type="checkbox"/>		
PONTE <input type="checkbox"/>			
EDIFICIO PALEOINDUSTRIALE <input type="checkbox"/>			

N.B. GE: gerarchizzato - OM: omogeneo

4 - TESSUTO URBANO

CARATTERI TIPOLOGICI ARCHITETTONICI	TESSUTO OMOGENEO DI ARCHITETTURA TRADIZIONALE <input checked="" type="checkbox"/>	ALTERAZIONI URBANISTICHE DEL DOPOGUERRA	INALTERATO <input checked="" type="checkbox"/>
	PRESENZA PUNTUALE DI EDIFICI <input type="checkbox"/>		SOSTITUZIONI GRAVI <input type="checkbox"/>
	ACCRESCIMENTI ORDINATI OTTOCENTESCHI <input type="checkbox"/>		MODESTE AGGIUNTE PUNTUALI <input type="checkbox"/>
	ACCRESCIMENTI ORDINATI NOVECENTESCHI <input type="checkbox"/>		ACCRESCIMENTI UNIDIREZIONALI <input type="checkbox"/>
	ACCRESCIMENTI DEL DOPOGUERRA <input type="checkbox"/>		ACCRESCIMENTI PLURIDIREZIONALI <input type="checkbox"/>
alterazioni architettoniche gravi			INTASAMENTI DEI VUOTI ORIGINALI <input type="checkbox"/>
			ACCERCHIAMENTO TOTALE <input type="checkbox"/>

5 - CONDIZIONI SOCIO-ECONOMICHE

POPOLAZIONE	1833	123	TIPO DI UTILIZZAZIONE	ABBANDONATO <input type="checkbox"/>
	1951	/		PREVALENTEMENTE ABBANDONATO <input type="checkbox"/>
	1991	/		UTILIZZATO <input checked="" type="checkbox"/>
SERVIZI E IMPIANTI PRODUTTIVI ESISTENTI	NESSUNO <input type="checkbox"/>	STATO DI CONSERVAZIONE	BUONO <input checked="" type="checkbox"/>	
	CHIESA <input checked="" type="checkbox"/>		MEDIO <input type="checkbox"/>	
	BAR <input type="checkbox"/>		CATTIVO <input type="checkbox"/>	
	ALIMENTARI <input type="checkbox"/>		PESSIMO <input type="checkbox"/>	
	RITROVO-CASA DEL POPOLO <input type="checkbox"/>			
	SCUOLA ELEMENTARE <input type="checkbox"/>			
IMPIANTI PRODUTTIVI <input type="checkbox"/>				

CATASTO LORENESE Sez. F f. 5 I.G.M. 1:25.000 DEL. C.R. 296/88 Rif. 115 III

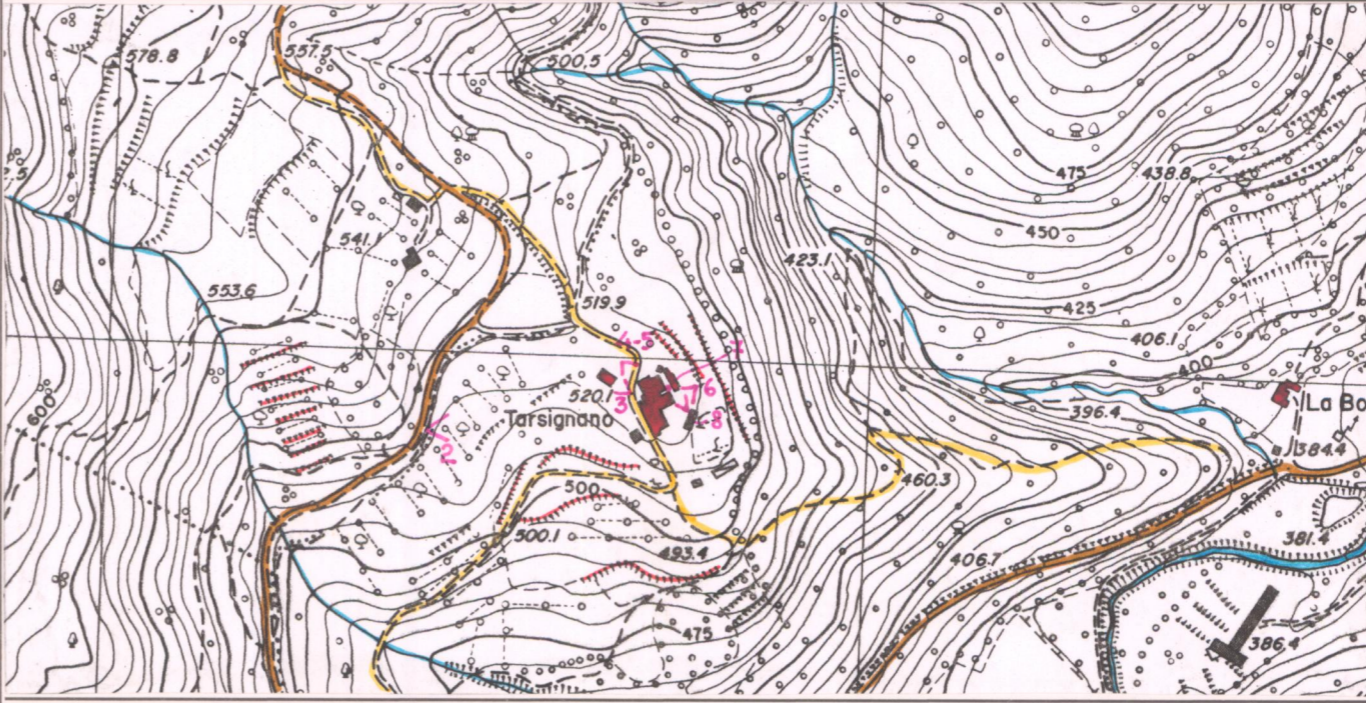

C.T.R. 1:5.000 Rif. 289-13-1

VALORE ARCHITETTONICO/URBANISTICO INTRINSECO

MEDIO
 BUONO
 ECCEZIONALE

VALORE PAESISTICO

MEDIO
 BUONO
 ECCEZIONALE

PIANO TERRITORIALE PAESISTICO DELLA PROVINCIA DI AREZZO

RESPONSABILE: Prof. Arch. G.F. Di Pietro

UFFICIO DEL PIANO PAESISTICO: Arch./ti G. Goretti - A. Navalesi - A. Polcri - M.L. Sogli - S. Sorini

ANALISI DELLE STRUTTURE INSEDIATIVE

SCHEDATURA DEGLI AGGREGATI

TOPONIMO TARSIGNANO.....

COMUNE Monterchi.....

UNITÀ AMBIENTALE

SCHEDA

AP 13 / 02

Ag 22 a



Film 446 Foto 25



Film 446 Foto 26



Film 446 Foto 27



Film 446 Foto 18



Film 446 Foto 28



Film 446 Foto 28

p.v. N.3.....

p.v.N.4.....

p.v.N.5.....

p.v.N.6.....

p.v.N.7.....

p.v.N.8.....

INDICAZIONI DI PIANO

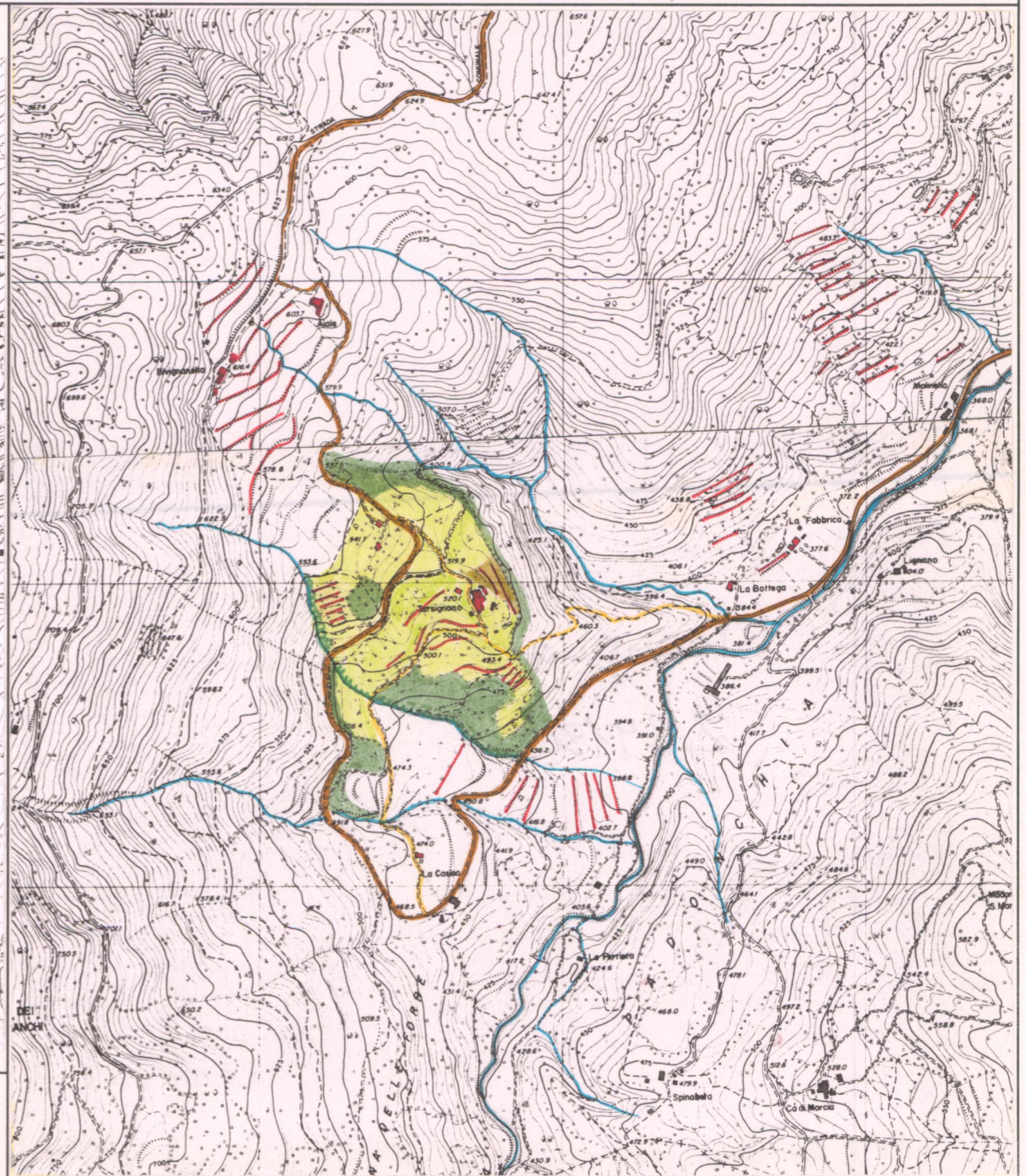
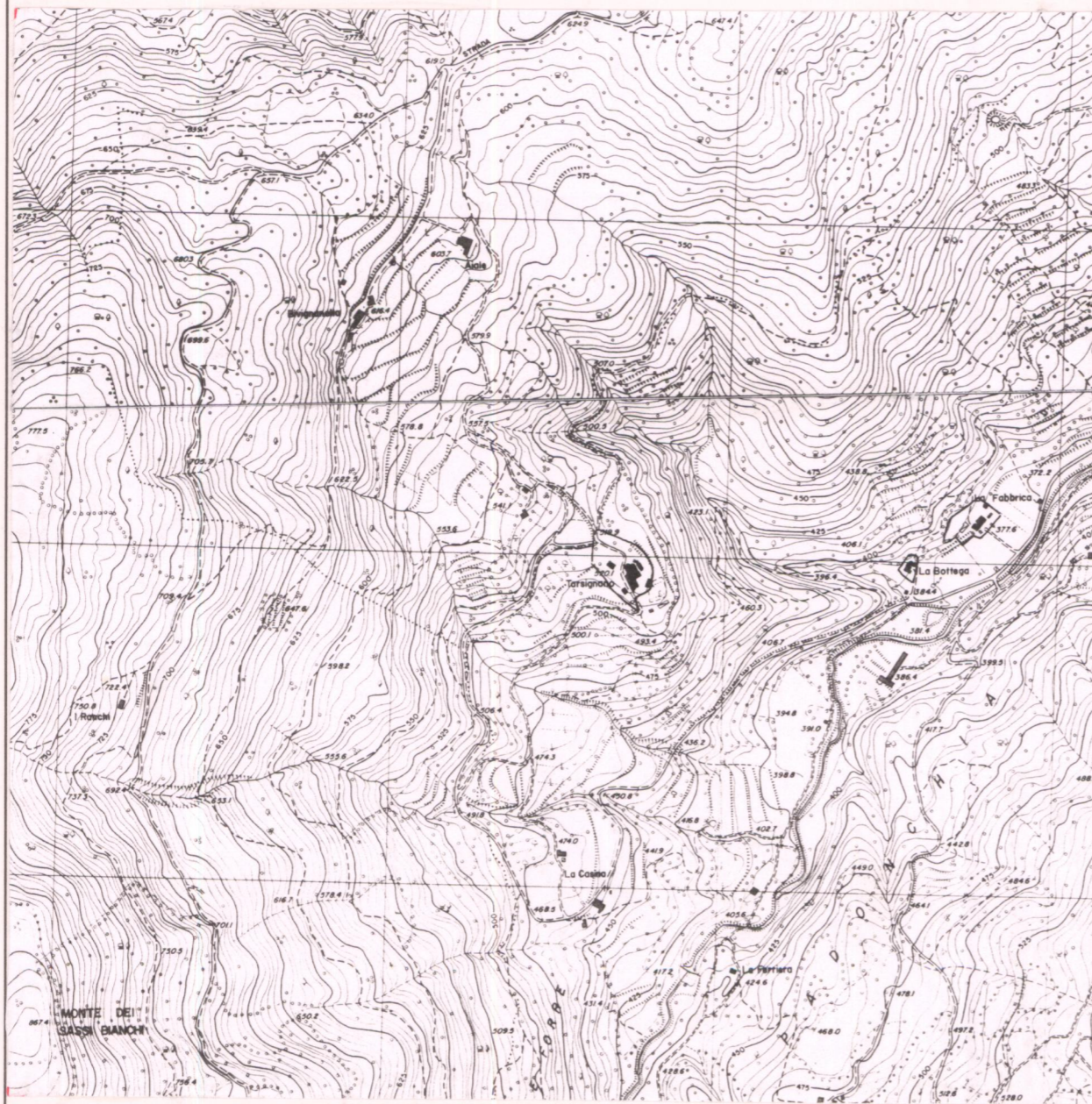

ESTRATTO P.R.G. Adottato 1994

Approvato

Scala 1:10.000

AREA DI TUTELA PAESISTICA PROPOSTA

Scala 1:10.000