

# PIANO TERRITORIALE PAESISTICO DELLA PROVINCIA DI AREZZO

RESPONSABILE: Prof. Arch. G.F. Di Pietro

UFFICIO DEL PIANO PAESISTICO: Arch. Iti G. Goretti - A. Navalesi - A. Polcri - M.L. Sogli - S. Sorini

ANALISI DELLE STRUTTURE INSEDIATIVE

SCHEDATURA DEGLI AGGREGATI

TOPONIMO LA FOCE

COMUNE Arezzo

UNITÀ AMBIENTALE .....

SCHEDA

AP 13 / 03

Ag 09 a

## 1 - INTORNO AGRICOLO-VEGETAZIONALE CARATTERIZZANTE IL LUOGO

VEGETAZIONE ARBOREA	BOSCO	<input type="checkbox"/> CONIFERE <input type="checkbox"/> LATIFOGHE <input type="checkbox"/> CASTAGNETO <input type="checkbox"/> MISTO	LOCALIZZAZIONE DEL BOSCO	<input type="checkbox"/> AVVOLGENTE <input type="checkbox"/> SOPRASTANTE <input type="checkbox"/> SOTTOSTANTE <input type="checkbox"/> LATERALE	- Coltivi e sistemazioni agrarie in parziale abbandono
	COLTIVI	OLIVETI	<input type="checkbox"/> A BOSCO <input type="checkbox"/> A MAGLIE REGOLARI <input type="checkbox"/> IRREGOLARI <input type="checkbox"/> RADI	PC <input type="checkbox"/> PA <input type="checkbox"/> A <input type="checkbox"/>	
COLTIVI TRADIZIONALI		<input type="checkbox"/> VIGNETI <input type="checkbox"/> A SOSTEGNO VIVO <input type="checkbox"/> A SOSTEGNO MORTO	<input type="checkbox"/> PC <input type="checkbox"/> PA <input type="checkbox"/> A <input type="checkbox"/>		
COLTIVI RISTRUTTURATI		<input type="checkbox"/> FRUTTETI <input type="checkbox"/> SEMINATIVI <input type="checkbox"/> COLTIVAZIONI ORTICOLE	<input type="checkbox"/> PC <input type="checkbox"/> PA <input type="checkbox"/> A <input type="checkbox"/>		

SISTEMAZIONI AGRARIE	<input type="checkbox"/> TERRAZZAMENTI <input type="checkbox"/> CIGLIONAMENTI <input type="checkbox"/> DI PIANO TRADIZIONALI	<input type="checkbox"/> PASCOLO <input type="checkbox"/> PASCOLO CESPUGLIATO <input type="checkbox"/> PASCOLO CESPUGLIATO ARBORATO
----------------------	--	---

N.B. PC: prevalentemente coltivato  
PA: prevalentemente abbandonato  
A: abbandonato

Film 179.. Foto 23A.....



Film 179.. Foto 24.A.....



p.v. N.1.....

p.v. N.2.....

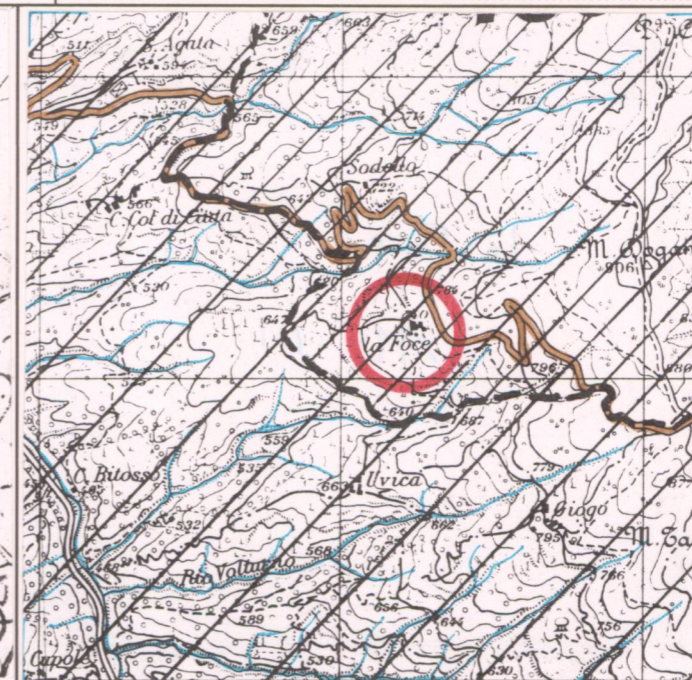
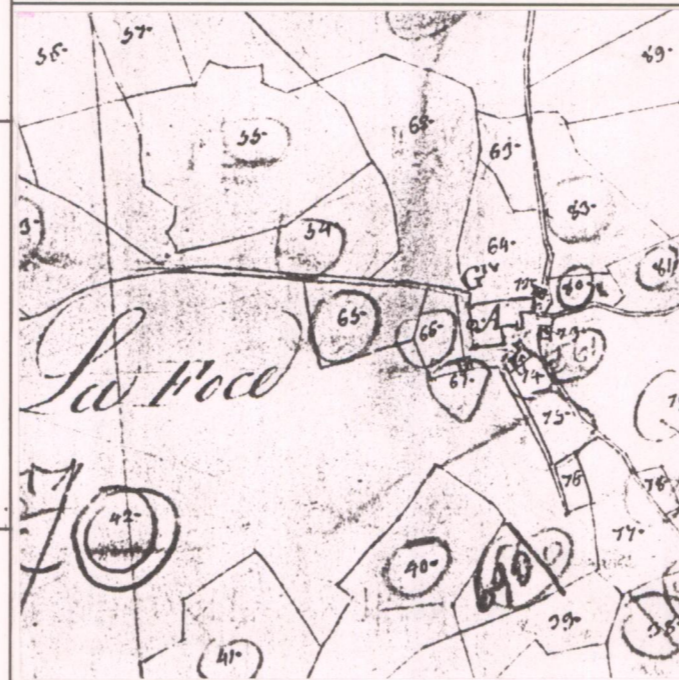

## 2 - MORFOLOGIA TERRITORIALE ED URBANA

CARATTERI DEL SITO	<input type="checkbox"/> PIANURA <input type="checkbox"/> FONDOVALLE LARGO <input type="checkbox"/> FONDOVALLE STRETTO <input type="checkbox"/> LINGUA TRA DUE FIUMI <input type="checkbox"/> PEDECOLLINARE <input type="checkbox"/> PENDIO DI MEZZA COSTA RIPIDO <input type="checkbox"/> PENDIO DI MEZZA COSTA DOLCE <input type="checkbox"/> TERRAZZO DI MEZZA COSTA <input type="checkbox"/> CRINALE <input type="checkbox"/> CACUMINE <input type="checkbox"/> CONOIDE <input type="checkbox"/> PROMONTORIO	SISTEMA TERRITORIALE <u>crinale secondario che si dirama dalla dorsale che unisce *</u> QUOTA ALTIMETRICA <u>742</u> ORIENTAMENTO DEGLI ASSI ..... ESPOSIZIONE DEL FRONTE PRINCIPALE ..... RAPPORTI STRUTTURALI E PROSPETTICI CON <u>Giogo</u> RAPPORTI CON LA VIABILITÀ <u>S.P. 41 della Rassinata</u>
	PRESENZA DI CORSO D'ACQUA <input type="checkbox"/> LIMITE ESTERNO <input type="checkbox"/> LIMITE INTERNO	

\* Poggio dello Sbirro, M. Dogana, M. Tamariglio; versante destro della valle del Cerfone (ramo della Rassinata), tra il Fosso della Foce e il Fosso della Dogana

## 3 - TIPOLOGIA URBANA

FORMA CHIUSA E TESSUTI COMPATTI	<input type="checkbox"/> ANULARE <input type="checkbox"/> A FUSO <input type="checkbox"/> VENTAGLIO/RADIALE <input type="checkbox"/> LINEARE/COMPATTA <input type="checkbox"/> A MAGLIE REGOLARI	GE <input type="checkbox"/> OM <input type="checkbox"/>	ELEMENTI DI ACCENTRAMENTO MORFOLOGICO-FUNZIONALE	<input type="checkbox"/> PIEVE <input type="checkbox"/> CASTELLO <input type="checkbox"/> CHIESA PARROCCHIALE <input type="checkbox"/> CAPPELLA <input type="checkbox"/> BADIA <input type="checkbox"/> SANTUARIO <input type="checkbox"/> PALAZZO SIGNORILE <input type="checkbox"/> PIAZZA <input type="checkbox"/> PIAZZA PORTICATA <input type="checkbox"/> FATTORIA <input type="checkbox"/> PONTE <input type="checkbox"/> EDIFICIO PALEOINDUSTRIALE
	FORMA APERTA	<input type="checkbox"/> AGGREGATO IRREGOLARE COMPATTO <input type="checkbox"/> AGGREGATO IRREGOLARE CON SPAZIO PUBBLICO <input type="checkbox"/> PER NUCLEI LUNGO STRADA <input type="checkbox"/> PER NUCLEI DISPERSI <input type="checkbox"/> AGGREGATO DI CASE COLONICHE		

LIMITI DELL'EDIFICATO	<input type="checkbox"/> MURI DI CONTENIMENTO <input type="checkbox"/> MURI DI RECINZIONE ANTICHI <input type="checkbox"/> MURA URBANE <input type="checkbox"/> PERCORSI DI BORDO <input type="checkbox"/> CORSO D'ACQUA <input type="checkbox"/> PENDIO RIPIDO <input type="checkbox"/> ORTI
-----------------------	---

N.B. GE: gerarchizzato - OM: omogeneo

## 4 - TESSUTO URBANO

CARATTERI TIPOLOGICI ARCHITETTONICI	<input type="checkbox"/> TESSUTO OMOGENEO DI ARCHITETTURA TRADIZIONALE <input type="checkbox"/> PRESENZA PUNTUALE DI EDIFICI <input type="checkbox"/> ACCRESCIMENTI ORDINATI OTTOCENTESCHI <input type="checkbox"/> ACCRESCIMENTI ORDINATI NOVECENTESCHI <input type="checkbox"/> ACCRESCIMENTI DEL DOPOGUERRA	<input type="checkbox"/> INALTERATO <input type="checkbox"/> SOSTITUZIONI GRAVI <input type="checkbox"/> MODESTE AGGIUNTE PUNTUALI <input type="checkbox"/> ACCRESCIMENTI UNIDIREZIONALI <input type="checkbox"/> ACCRESCIMENTI PLURIDIREZIONALI <input type="checkbox"/> INTASAMENTI DEI VUOTI ORIGINARI <input type="checkbox"/> ACCERCHIAMENTO TOTALE
-------------------------------------	--	--

## 5 - CONDIZIONI SOCIO-ECONOMICHE

POPOLAZIONE	1833 <input type="text"/> 1951 <input type="text"/> 1991 <input type="text"/>	TIPO DI UTILIZZAZIONE	<input type="checkbox"/> ABANDONATO <input type="checkbox"/> PREVALENTEMENTE ABANDONATO <input type="checkbox"/> UTILIZZATO <input type="checkbox"/> PREVALENTE USO TURISTICO
SERVIZI E IMPIANTI PRODUTTIVI ESISTENTI	<input type="checkbox"/> NESSUNO <input type="checkbox"/> CHIESA <input type="checkbox"/> BAR <input type="checkbox"/> ALIMENTARI <input type="checkbox"/> RITROVO-CASA DEL POPOLO <input type="checkbox"/> SCUOLA ELEMENTARE <input type="checkbox"/> IMPIANTI PRODUTTIVI	STATO DI CONSERVAZIONE	<input type="checkbox"/> BUONO <input type="checkbox"/> MEDIO <input type="checkbox"/> CATTIVO <input type="checkbox"/> PESSIMO

CATASTO LORENESE Sez. B2 f. unico

I.G.M. 1:25.000 DEL. C.R. 296/88

Rif. 415 - III

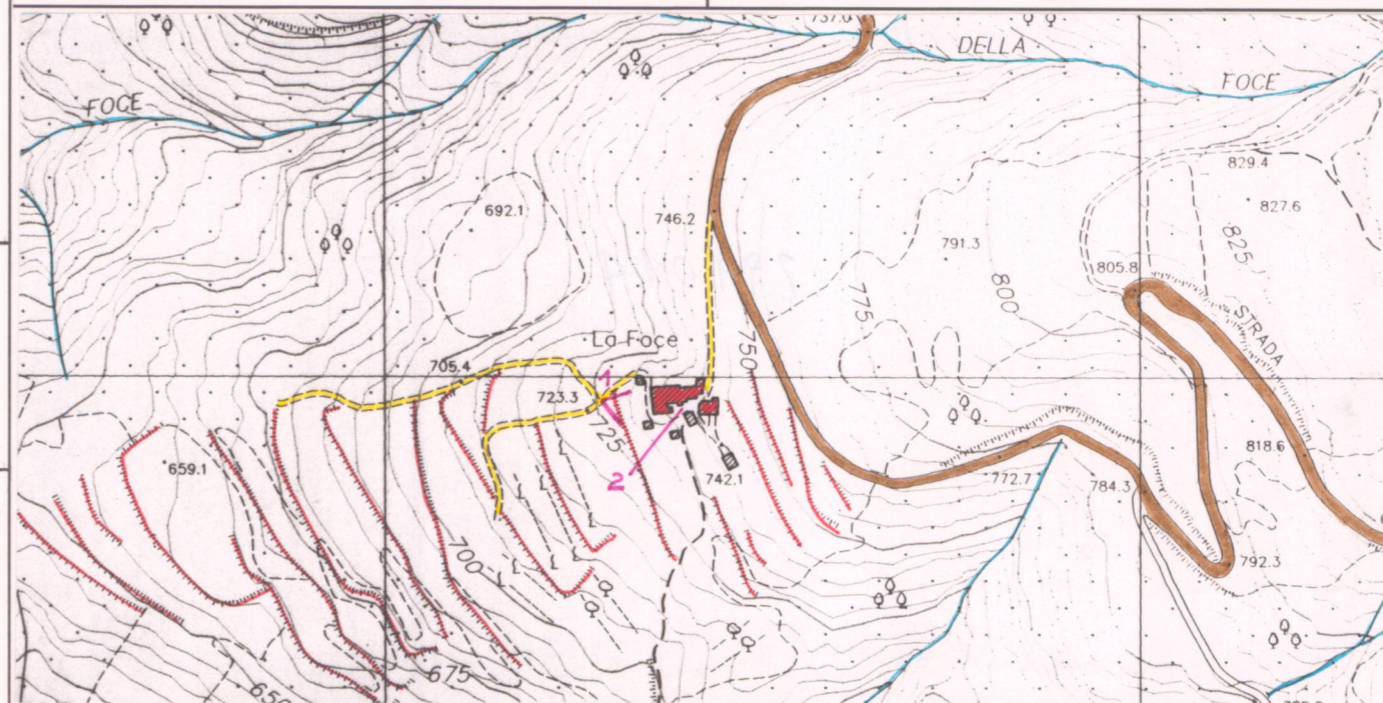

C.T.R. 1:5.000

Rif. 299014

REPETTI

Vol. \_\_\_\_ Pag. \_\_\_\_

VALORE ARCHITETTONICO/URBANISTICO INTRINSECO

MEDIO   
BUONO   
ECCEZIONALE

VALORE PAESISTICO

MEDIO   
BUONO   
ECCEZIONALE



