

PIANO TERRITORIALE PAESISTICO DELLA PROVINCIA DI AREZZO

RESPONSABILE: Prof. Arch. G.F. Di Pietro
 UFFICIO DEL PIANO PAESISTICO: Arch./ti G. Goretti - A. Navalesi - A. Polcri - M.L. Sogli - S. Sorini

ANALISI DELLE STRUTTURE INSEDIATIVE
 SCHEDATURA DEGLI AGGREGATI

TOPONIMO ... S. DONNINO / MAIANO
 COMUNE ... Arezzo
 UNITÀ AMBIENTALE

SCHEDA

AP 13 / 03
 Ag 15 a

1 - INTORNO AGRICOLO-VEGETAZIONALE CARATTERIZZANTE IL LUOGO

VEGETAZIONE ARBOREA	BOSCO	CONIFERE <input checked="" type="checkbox"/> LATIFOGHE <input checked="" type="checkbox"/> CASTAGNETO <input type="checkbox"/> MISTO <input type="checkbox"/>	LOCALIZZAZIONE DEL BOSCO	AVVOLGENTE <input type="checkbox"/> SOPRASTANTE <input type="checkbox"/> SOTTOSTANTE <input type="checkbox"/> LATERALE <input type="checkbox"/>	- Sistemazioni agrarie in abbandono nei pressi di C. Lucano
	COLTIVI TRADIZIONALI	OLIVETI A BOSCO <input type="checkbox"/> A MAGLIE REGOLARI <input type="checkbox"/> IRREGOLARI <input type="checkbox"/> RADII <input type="checkbox"/>	PC <input type="checkbox"/> PA <input type="checkbox"/> A <input type="checkbox"/>		
COLTIVI	VIGNETI	A SOSTEGNO VIVO <input type="checkbox"/> A SOSTEGNO MORTO <input type="checkbox"/>			(1) S. DONNINO (2) MAIANO
	FRUTTETI	SEMINATIVI <input type="checkbox"/> COLTIVAZIONI ORTICOLE <input type="checkbox"/>			
COLTIVI RISTRUTTURATI	FRUTTETI	COLTURE SPECIALIZZATE <input type="checkbox"/> FRUTTETO <input type="checkbox"/> VIGNETO MECCANIZZATO <input type="checkbox"/> ESTENSIVIZZAZIONE <input type="checkbox"/> CON PERMANENZA DEL TESSUTO ORIGINALE <input type="checkbox"/> VIVAI <input type="checkbox"/>			
	SISTEMAZIONI AGRARIE	TERRAZZAMENTI <input type="checkbox"/> CIGLIAMENTI DI PIANO TRADIZIONALI <input type="checkbox"/>			

N.B. PC: prevalentemente coltivato
 PA: prevalentemente abbandonato
 A: abbandonato



Film 190. Foto 08



Film 190. Foto 08

p.v. N. 1. S. Donnino e Maiano, dalla strada Donatiella p.v. N. 2. Maiano; sullo sfondo la Valcerfone

2 - MORFOLOGIA TERRITORIALE ED URBANA

CARATTERI DEL SITO	PIANURA <input type="checkbox"/> FONDOVALLE LARGO <input type="checkbox"/> FONDOVALLE STRETTO <input type="checkbox"/> LINGUA TRA DUE FIUMI <input type="checkbox"/> PEDECOLLINARE <input type="checkbox"/> PENDIO DI MEZZA COSTA RIPIDO <input type="checkbox"/> PENDIO DI MEZZA COSTA DOLCE <input type="checkbox"/> TERRAZZO DI MEZZA COSTA <input type="checkbox"/> CRINALE <input type="checkbox"/> CACUMINE <input type="checkbox"/> CONOIDE <input type="checkbox"/> PROMONTORIO <input type="checkbox"/>	SISTEMA TERRITORIALE <u>Versante occidentale del Poggio dell'Aiolo, crinale secondario *</u> QUOTA ALTIMETRICA <u>417 (1) 449 (2)</u> ORIENTAMENTO DEGLI ASSI <input type="checkbox"/> ESPOSIZIONE DEL FRONTE PRINCIPALE <input type="checkbox"/> RAPPORTI STRUTTURALI E PROSPETTICI CON <u>Palazzo del Pero; Donatiella; Usciano</u> RAPPORTI CON LA VIABILITÀ <u>S.S. 73; Due Mari</u>
	PRESENZA DI CORSO D'ACQUA <input type="checkbox"/> LIMITE ESTERNO <input type="checkbox"/> LIMITE INTERNO <input type="checkbox"/>	

* tra due affluenti di sinistra del T. Cerfone

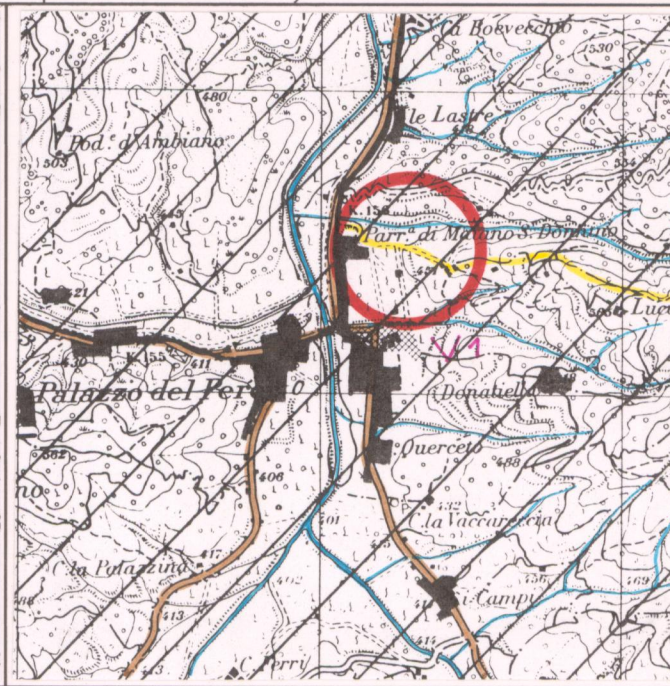

CATASTO LORENESE

Sez. Y f. 2

I.G.M. 1:25.000 DEL. C.R. 296/88

Rif. 115-111

3 - TIPOLOGIA URBANA

FORMA CHIUSA E TESSUTI COMPATTI	ANULARE <input type="checkbox"/> A FUSO <input type="checkbox"/> VENTAGLIO/RADIALE <input type="checkbox"/> LINEARE/COMPATTA <input type="checkbox"/> A MAGLIE REGOLARI <input type="checkbox"/>	GE <input type="checkbox"/> OM <input type="checkbox"/>	ELEMENTI DI ACCENTRAMENTO MORFOLOGICO-FUNZIONALE	PIEVE <input type="checkbox"/> CASTELLO <input type="checkbox"/> CHIESA PARROCCHIALE <input type="checkbox"/> CAPPELLA <input type="checkbox"/> BADIA <input type="checkbox"/> SANTUARIO <input type="checkbox"/> PALAZZO SIGNORILE <input type="checkbox"/> PIAZZA <input type="checkbox"/> PIAZZA PORTICATA <input type="checkbox"/> FATTORIA <input type="checkbox"/> PONTE <input type="checkbox"/> EDIFICIO PALEOINDUSTRIALE <input type="checkbox"/>
	AGGREGATO IRREGOLARE COMPATTO <input type="checkbox"/> AGGREGATO IRREGOLARE CON SPAZIO PUBBLICO PER NUCLEI LUNGO STRADA <input type="checkbox"/> PER NUCLEI DISPERSI <input type="checkbox"/> AGGREGATO DI CASE COLONICHE <input type="checkbox"/>			
FORMA APERTA	MURI DI CONTENIMENTO <input type="checkbox"/> MURI DI RECINZIONE ANTICHI <input type="checkbox"/> MURA URBANE <input type="checkbox"/> PERCORSI DI BORDO <input type="checkbox"/> CORSO D'ACQUA <input type="checkbox"/> PENDIO RIPIDO <input type="checkbox"/> ORTI <input type="checkbox"/>			

N.B. GE: gerarchizzato - OM: omogeneo

4 - TESSUTO URBANO

CARATTERI TIPOLOGICI ARCHITETTONICI	TESSUTO OMOGENEO DI ARCHITETTURA TRADIZIONALE <input type="checkbox"/> PRESENZA PUNTUALE DI EDIFICI <input type="checkbox"/> ACCRESCIMENTI ORDINATI OTTOCENTESCHI <input type="checkbox"/> ACCRESCIMENTI ORDINATI NOVECENTESCHI <input type="checkbox"/> ACCRESCIMENTI DEL DOPOGUERRA <input type="checkbox"/>	ALTERAZIONI URBANISTICHE DEL DOPOGUERRA	INALTERATO <input type="checkbox"/> SOSTITUZIONI GRAVI <input type="checkbox"/> MODESTE AGGIUNTE PUNTUALI <input type="checkbox"/> ACCRESCIMENTI UNIDIREZIONALI <input type="checkbox"/> ACCRESCIMENTI PLURIDIREZIONALI <input type="checkbox"/> INTASAMENTI DEI VUOTI ORIGINARI <input type="checkbox"/> ACCERCHIAMENTO TOTALE <input type="checkbox"/>

5 - CONDIZIONI SOCIO-ECONOMICHE

POPOLAZIONE	1833 <u>497</u> 1951 <u>19</u> 1991 <u>229 (4)</u>	Loc. S. Donnino (1) Fonte UFF. Anagrafe	TIPO DI UTILIZZAZIONE	ABBANDONATO <input type="checkbox"/> PREVALENTEMENTE ABBANDONATO <input type="checkbox"/> UTILIZZATO <input type="checkbox"/> PREVALENTE USO TURISTICO <input type="checkbox"/>
	NESSUNO <input type="checkbox"/> CHIESA <input type="checkbox"/> BAR <input type="checkbox"/> ALIMENTARI <input type="checkbox"/> RITROVO-CASA DEL POPOLO <input type="checkbox"/> SCUOLA ELEMENTARE <input type="checkbox"/> IMPIANTI PRODUTTIVI <input type="checkbox"/>			

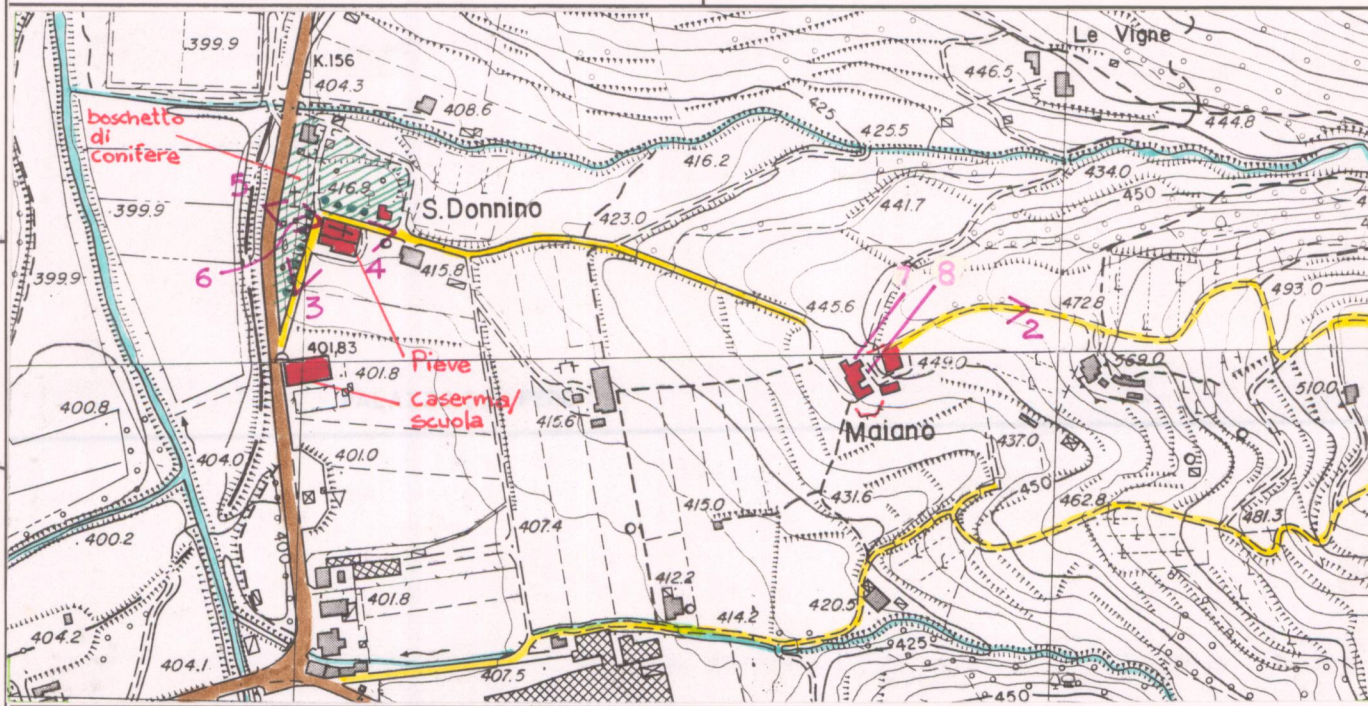

C.T.R. 1:5.000

Rif. 288161

REPETTI Vol. _____ Pag. _____

MAJANO (PIANO DI) in Val-Tiberina. — Cas. che ha dato il titolo alla pieve di S. Donnino nel Piano di Majano, Com. Giur. Dioc. e Comp. di Arezzo, dalla qual città è quasi 8 migl. a lev. grec. — Fed. Donnino (S.) sul Cerfone, o a Majano.

DONNINO (S.) SUL CERFONE, o a MAJANO in Val-Tiberina. Cas. con antica pieve, nella Com. Giur. Dioc. e Comp. di Arezzo, dalla qual città è 7 in 8 migl. a lev. scir.

Risiede alla destra del torr. Cerfone tributario del Tevere, sul dorso dei poggi che dividono il Val-d'Arno aretino dalla Val-Tiberina, lungo la nuova strada R., detta dell'Adriatico, presso la villa denominata il Palazzo al Pero.

Nella copia del diploma di Carlo IV, concesso nel 1356 alla città di Arezzo, leggesi un castello S. Domenico del territorio e distretto Aretino, comechè di esso non esista, che io sappia, alcuna commemorazione nei documenti coevi. Ciò ne induce a dubitare, che quel castrum S. Dominici del diploma sudd. riferir debba al cast. di S. Donnino a Majano sul Cerfone, che fino d'allora dipendeva ed era compreso nel territorio comunitativo di Arezzo.

La pieve di S. Donnino a Majano storicamente aveva una sola succursale; cioè S. Egidio a Usciano tuttora esistente. Attualmente ha per suffraganea, oltre quella di Usciano, anche la rettoria di S. Biagio a Russinata.

S. Donnino a Majano conta 497 abiti.

VALORE ARCHITETTONICO/URBANISTICO INTRINSECO

MEDIO
 BUONO
 ECCEZIONALE

VALORE PAESISTICO

MEDIO
 BUONO
 ECCEZIONALE

PIANO TERRITORIALE PAESISTICO DELLA PROVINCIA DI AREZZO

RESPONSABILE: Prof. Arch. G.F. Di Pietro

UFFICIO DEL PIANO PAESISTICO: Arch. Iti G. Goretti - A. Navalesi - A. Polcri - M.L. Sogli - S. Sorini

ANALISI DELLE STRUTTURE INSEDIATIVE

SCHEDATURA DEGLI AGGREGATI

TOPONIMO ...S.DONNINO / MAIANO.....

COMUNEArezzo.....

UNITÀ AMBIENTALE

SCHEDA

AP 13 / 03

Ag 15 a

Film .19Q. Foto .05.....



p.v. N. 3...La Pieve di S. Donnino dalla strada...

Film .19Q. Foto .07.....



p.v. N. 4...Il retro del complesso.....

Film .19Q. Foto .11.....



p.v. N. 5 La Pieve dalla S.S.73.....

Film .19Q. Foto .06.....



p.v. N. 6...Il cantiere della "Due Mari" della pieve.....

INDICAZIONI DI PIANO



ESTRATTO P.R.G. Adottato ..1987..... Approvato ..1992.....

Scala 1:10.000

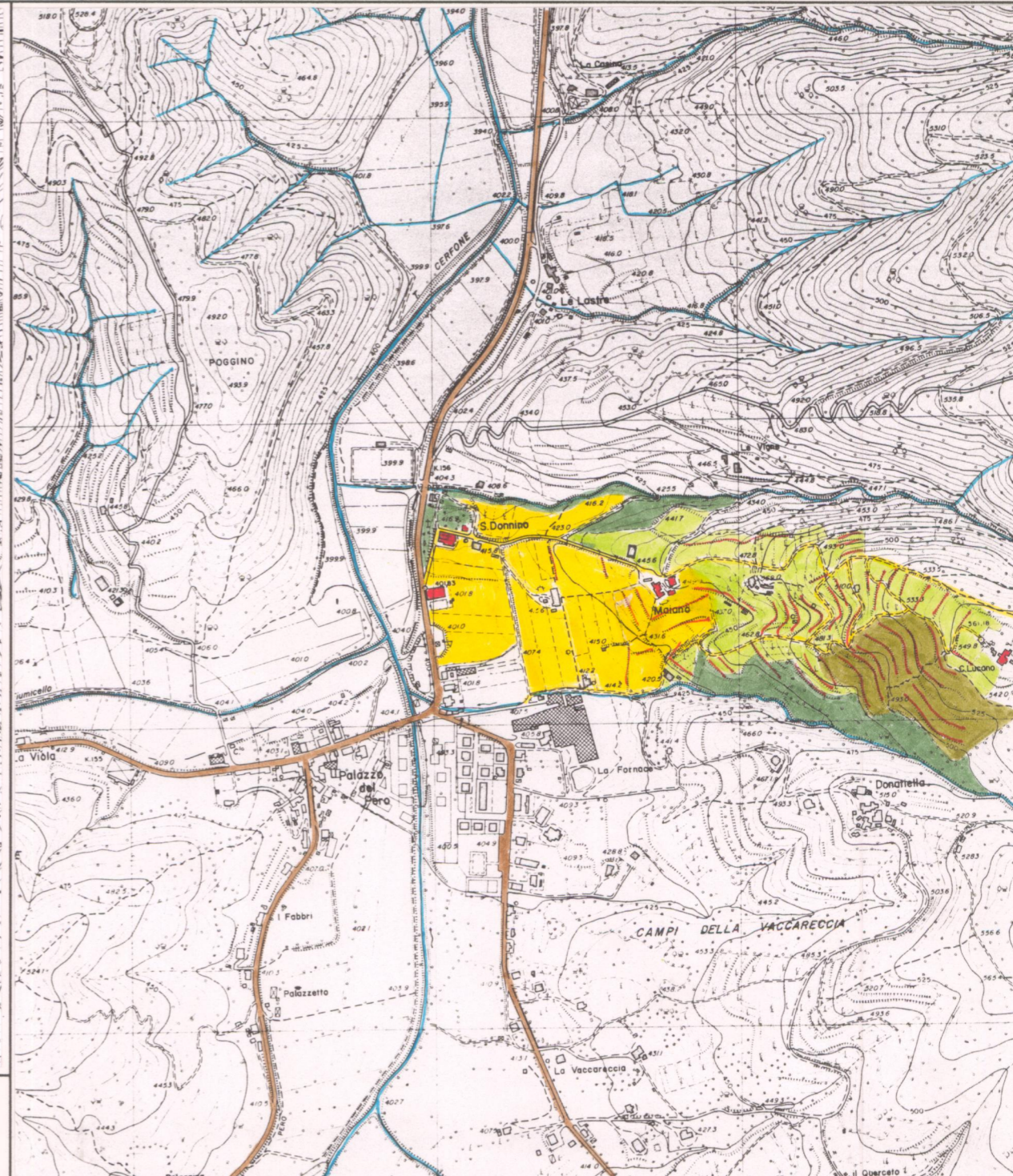

AREA DI TUTELA PAESISTICA PROPOSTA

Scala 1:10.000

PIANO TERRITORIALE PAESISTICO DELLA PROVINCIA DI AREZZO

RESPONSABILE: Prof. Arch. G.F. Di Pietro

UFFICIO DEL PIANO PAESISTICO: Arch.ti G. Goretti - A. Navalesi - A. Polcri - M.L. Sogli - S. Sorini

ANALISI DELLE STRUTTURE INSEDIATIVE

Foglio fotografico relativo a: **AGGREGATO : S.DONNINO / MAIANO**

COMUNE : Arezzo

SCHEDA

AP 13 / 03

Ag 15 a₁



Film 190... Foto 09.....

p.v. N. 7. Maiano.....



Film 190... Foto 10.....

p.v. N. 8. Maiano; edilizia rurale.....

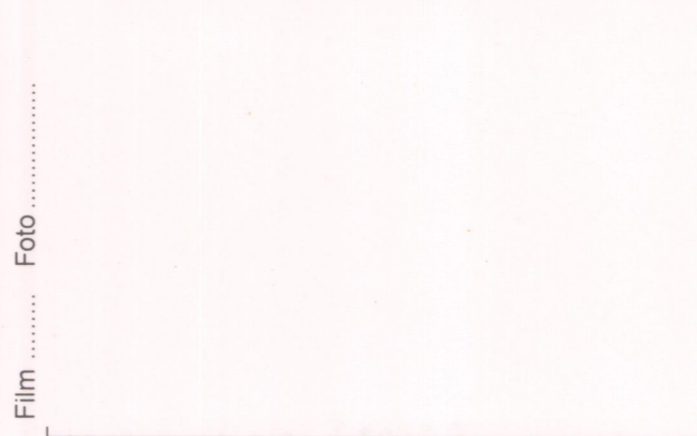

Film Foto

p.v. N.

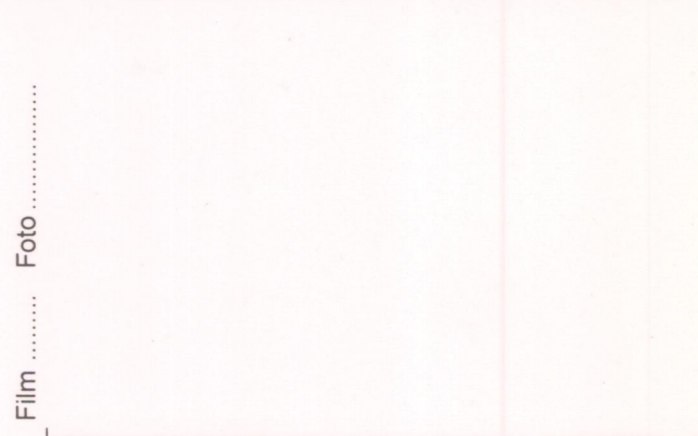

Film Foto

p.v. N.

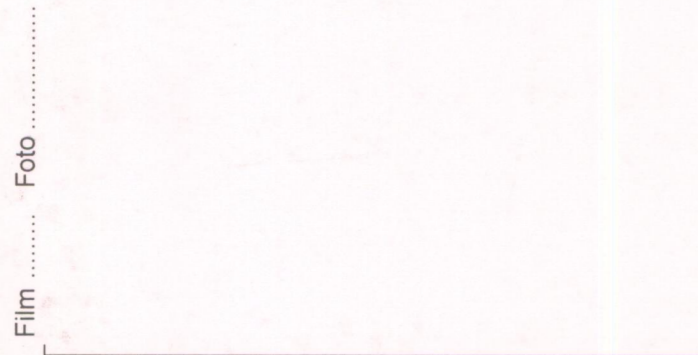

Film Foto

p.v. N.

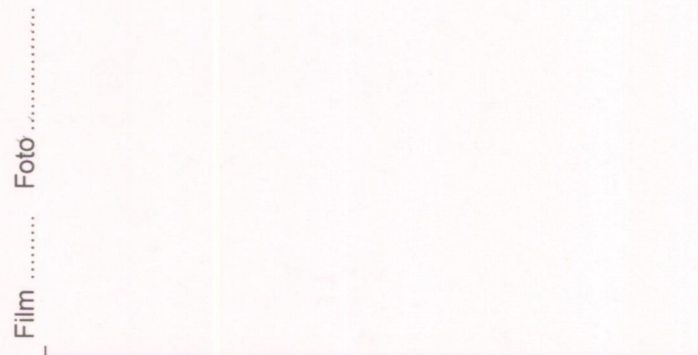

Film Foto

p.v. N.

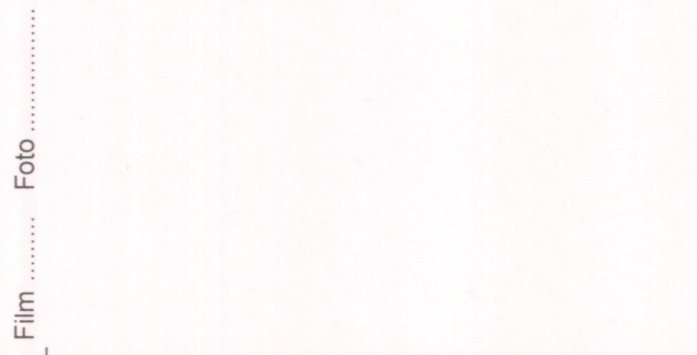

Film Foto

p.v. N.

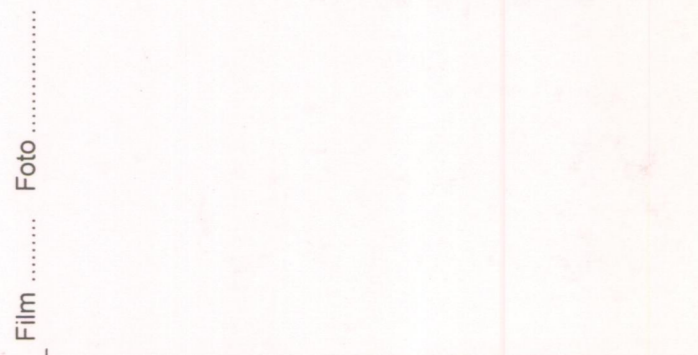

Film Foto

p.v. N.



Film Foto

p.v. N.

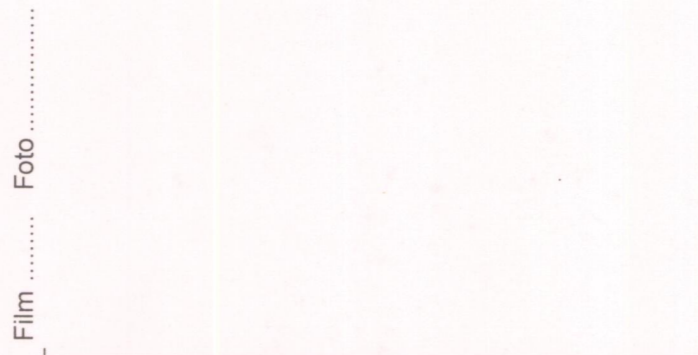

Film Foto

p.v. N.

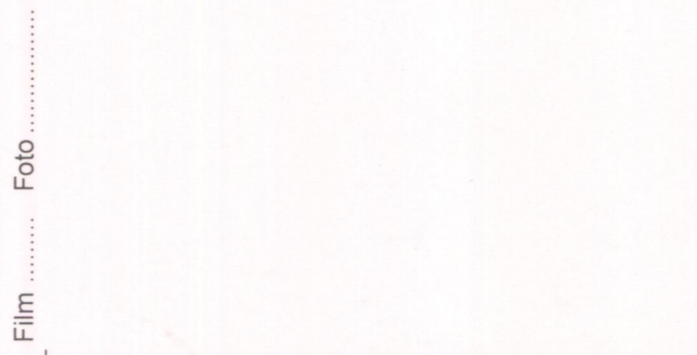

Film Foto

p.v. N.



Film Foto

p.v. N.

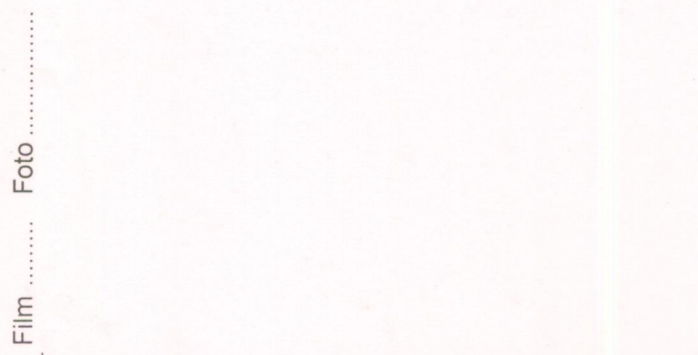

Film Foto

p.v. N.



Film Foto

p.v. N.



Film Foto

p.v. N.



Film Foto

p.v. N.