

PIANO TERRITORIALE PAESISTICO DELLA PROVINCIA DI AREZZO

RESPONSABILE: Prof. Arch. G.F. Di Pietro

UFFICIO DEL PIANO PAESISTICO: Arch. Iti G. Goretti - A. Navalesi - A. Polcri - M.L. Sogli - S. Sorini

ANALISI DELLE STRUTTURE INSEDIATIVE

SCHEDATURA DEGLI AGGREGATI

TOPONIMO ANTRIA

COMUNE Arezzo

UNITÀ AMBIENTALE

SCHEDA

AP 13 / 04

Ag 01 a

1 - INTORNO AGRICOLO-VEGETAZIONALE CARATTERIZZANTE IL LUOGO

VEGETAZIONE ARBOREA	BOSCO	CONIFERE <input type="checkbox"/>	LOCALIZZAZIONE DEL BOSCO	AVVOLGENTE SOPRASTANTE <input type="checkbox"/>	
		LATIFOGHE <input checked="" type="checkbox"/>		SOTTOSTANTE <input checked="" type="checkbox"/>	
		CASTAGNETO <input type="checkbox"/>		LATERALE <input type="checkbox"/>	
		MISTO <input type="checkbox"/>			
COLTIVI	OLIVETI	A BOSCO <input type="checkbox"/>	PC	PA	A
		A MAGLIE REGOLARI <input type="checkbox"/>			
		IRREGOLARI <input type="checkbox"/>			
		RADI <input type="checkbox"/>			
	VIGNETI	A SOSTEGNO VIVO <input type="checkbox"/>			
		A SOSTEGNO MORTO <input checked="" type="checkbox"/>			
	FRUTTETI	<input type="checkbox"/>			
	SEMINATIVI	<input type="checkbox"/>			
	COLTIVAZIONI ORTICOLE	<input checked="" type="checkbox"/>			
COLTIVI RISTRUTTURATI	COLTURE SPECIALIZZATE	<input type="checkbox"/>	PASCOI	PASCOLO	<input type="checkbox"/>
	FRUTTETO	<input type="checkbox"/>		PASCOLO CESPUGLIATO	<input type="checkbox"/>
	VIGNETO MECCANIZZATO	<input type="checkbox"/>		PASCOLO CESPUGLIATO ARBORATO	<input type="checkbox"/>
	ESTENSIVIZZAZIONE	<input type="checkbox"/>			
	CON PERMANENZA DEL TESSUTO ORIGINALE	<input checked="" type="checkbox"/>			
	VIVAI	<input type="checkbox"/>			
SISTEMAZIONI AGRARIE	TERRAZZAMENTI	<input checked="" type="checkbox"/>			
	CIGLIONAMENTI DI PIANO TRADIZIONALI	<input type="checkbox"/>			

N.B. PC: prevalentemente coltivato
PA: prevalentemente abbandonato
A: abbandonato



p.v. N. 1: da S. Fabiano



p.v. N. 2

REPETTI Vol. I Pag. 35

ANTRIA (S. ANGELO), già Anterium. Borgata e cura nel piano sett. di Arezzo che è 2 1/2 migl. a libecc. piv. di S. Polo, Com. Giur. Dioc. e Comp. suddetto.

Risiede alle pendici occid. del poggio di Pietramala sul rio Maspino da cui probabilmente ripete la sua etimologia.

Ha sotto di sé 162 abit.

2 - MORFOLOGIA TERRITORIALE ED URBANA

CARATTERI DEL SITO	PIANURA	<input type="checkbox"/>	SISTEMA TERRITORIALE	<i>pedecollinare sul versante occidentale del m. Castellaccio, 2 mar. (A)</i>
	FONDOVALLE LARGO	<input type="checkbox"/>	QUOTA ALTIMETRICA	<i>280-327</i>
	FONDOVALLE STRETTO	<input type="checkbox"/>	ORIENTAMENTO DEGLI ASSI	
	LINGUA TRA DUE FIUMI	<input type="checkbox"/>	ESPOSIZIONE DEL FRONTE PRINCIPALE	
	PEDECOLLINARE	<input checked="" type="checkbox"/>	RAPPORTI STRUTTURALI E PROSPETTICI CON	<i>Arezzo, Poggia</i>
	PENDIO DI MEZZA COSTA RIPIDO	<input type="checkbox"/>		
	PENDIO DI MEZZA COSTA DOLCE	<input type="checkbox"/>	RAPPORTI CON LA VIABILITÀ	<i>dalla Str. Prov. Catona attraverso lo stradale di Ca' de Gio.</i>
	TERRAZZO DI MEZZA COSTA	<input type="checkbox"/>		
	CRINALE	<input type="checkbox"/>		
	CACUMINE	<input type="checkbox"/>		
CONOIDE	<input type="checkbox"/>			
PROMONTORIO	<input type="checkbox"/>			
PRESENZA DI CORSO D'ACQUA	LIMITE ESTERNO <input type="checkbox"/> LIMITE INTERNO <input type="checkbox"/>			

(1) gine del torrente Maspino nella parte nord della piana di Arezzo

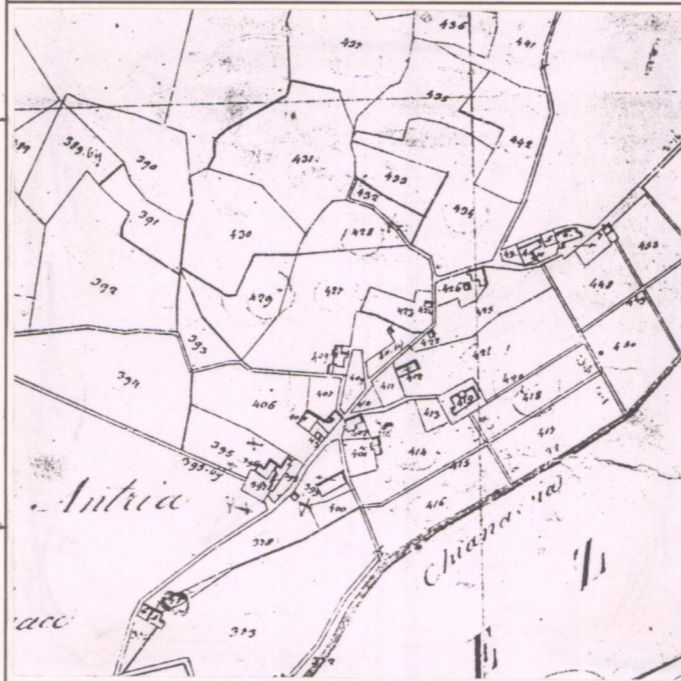

CATASTO LORENESE

Sez. I f. unico

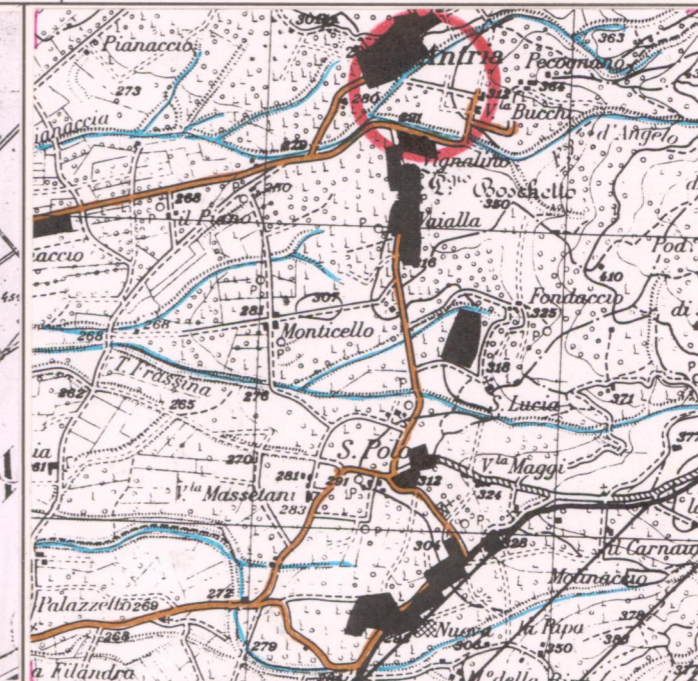

I.G.M. 1:25.000 DEL. C.R. 296/88

Rif. 114 II

3 - TIPOLOGIA URBANA

FORMA CHIUSA E TESSUTI COMPATTI	ANULARE	<input type="checkbox"/>	GE	OM	
	A FUSO	<input type="checkbox"/>			
	VENTAGLIO/RADIALE	<input type="checkbox"/>			
	LINEARE/COMPATTA	<input type="checkbox"/>			
	A MAGLIE REGOLARI	<input type="checkbox"/>			
FORMA APERTA	AGGREGATO IRREGOLARE COMPATTO	<input checked="" type="checkbox"/>			
	AGGREGATO IRREGOLARE CON SPAZIO PUBBLICO	<input type="checkbox"/>			
	PER NUCLEI LUNGO STRADA	<input type="checkbox"/>			
	PER NUCLEI DISPERSI	<input type="checkbox"/>			
	AGGREGATO DI CASE COLONICHE	<input type="checkbox"/>			
LIMITI DELL'EDIFICATO	MURI DI CONTENIMENTO	<input type="checkbox"/>	ELEMENTI DI ACCENTRAMENTO MORFOLOGICO-FUNZIONALE	PIEVE	<input type="checkbox"/>
	MURI DI RECINZIONE ANTICHI	<input type="checkbox"/>		CASTELLO	<input type="checkbox"/>
	MURA URBANE	<input type="checkbox"/>		CHIESA PARROCCHIALE	<input type="checkbox"/>
	PERCORSI DI BORDO	<input type="checkbox"/>		CAPPELLA	<input type="checkbox"/>
	CORSO D'ACQUA	<input type="checkbox"/>		BADIA	<input type="checkbox"/>
	PENDIO RIPIDO	<input type="checkbox"/>		SANTUARIO	<input type="checkbox"/>
	ORTI	<input checked="" type="checkbox"/>		PALAZZO SIGNORILE	<input type="checkbox"/>
		PIAZZA	<input type="checkbox"/>		
		PIAZZA PORTICATA	<input type="checkbox"/>		
		FATTORIA -VILLE	<input checked="" type="checkbox"/>		
		PONTE	<input type="checkbox"/>		
		EDIFICIO PALEOINDUSTRIALE	<input type="checkbox"/>		

N.B. GE: gerarchizzato - OM: omogeneo

4 - TESSUTO URBANO

CARATTERI TIPOLOGICI ARCHITETTONICI	TESSUTO OMOGENEO DI ARCHITETTURA TRADIZIONALE	<input type="checkbox"/>	ALTERAZIONI URBANISTICHE DEL DOPOGUERRA	INALTERATO	<input type="checkbox"/>
	PRESENZA PUNTUALE DI EDIFICI	<input type="checkbox"/>		SOSTITUZIONI GRAVI	<input type="checkbox"/>
	ACCRESCEMENTI ORDINATI OTTOCENTESCHI	<input type="checkbox"/>		MODESTE AGGIUNTE PUNTUALI	<input type="checkbox"/>
	ACCRESCEMENTI ORDINATI NOVECENTESCHI	<input type="checkbox"/>		ACCRESCEMENTI UNIDIREZIONALI	<input checked="" type="checkbox"/>
	ACCRESCEMENTI DEL DOPOGUERRA	<input checked="" type="checkbox"/>		ACCRESCEMENTI PLURIDIREZIONALI	<input type="checkbox"/>
		INTASAMENTI DEI VUOTI ORIGINARI	<input type="checkbox"/>		
		ACCERCHIAMENTO TOTALE	<input type="checkbox"/>		

Alterazioni morfologiche del tessuto

5 - CONDIZIONI SOCIO-ECONOMICHE

POPOLAZIONE	1833	162	TIPO DI UTILIZZAZIONE	ABBANDONATO	<input type="checkbox"/>
	1951	191 (A)		PREVALENTEMENTE ABBANDONATO	<input type="checkbox"/>
	1991	419		UTILIZZATO	<input checked="" type="checkbox"/>
			PREVALENTE USO TURISTICO	<input type="checkbox"/>	
SERVIZI E IMPIANTI PRODUTTIVI ESISTENTI	NESSUNO	<input type="checkbox"/>	STATO DI CONSERVAZIONE	BUONO	<input checked="" type="checkbox"/>
	CHIESA	<input checked="" type="checkbox"/>		MEDIO	<input type="checkbox"/>
	BAR	<input checked="" type="checkbox"/>		CATTIVO	<input type="checkbox"/>
	ALIMENTARI	<input checked="" type="checkbox"/>	PESSIMO	<input type="checkbox"/>	
	RITROVO-CASA DEL POPOLO	<input type="checkbox"/>			
	SCUOLA ELEMENTARE	<input type="checkbox"/>			
	IMPIANTI PRODUTTIVI	<input type="checkbox"/>			

(A) Antria + Lucignano + Vignolino

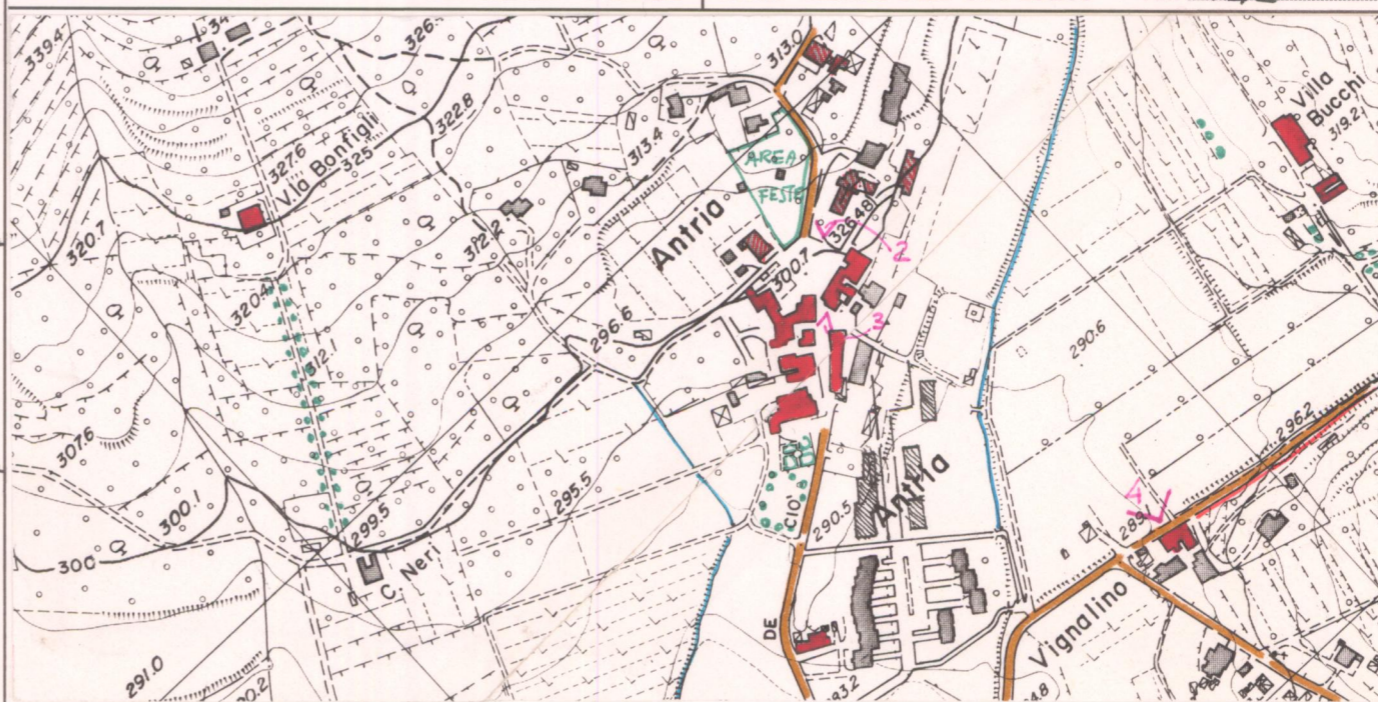

C.T.R. 1:5.000

Rif. 288070-2

VALORE ARCHITETTONICO/URBANISTICO INTRINSECO

MEDIO
BUONO
ECCEZIONALE

VALORE PAESISTICO

MEDIO
BUONO
ECCEZIONALE

PIANO TERRITORIALE PAESISTICO DELLA PROVINCIA DI AREZZO

RESPONSABILE: Prof. Arch. G.F. Di Pietro

UFFICIO DEL PIANO PAESISTICO: Arch./ti G. Goretti - A. Navalesi - A. Polcri - M.L. Sogli - S. Sorini

ANALISI DELLE STRUTTURE INSEDIATIVE

SCHEDATURA DEGLI AGGREGATI

TOPONIMO ANTRIA

COMUNE Arezzo

UNITÀ AMBIENTALE

SCHEDA

AP 13 / 04

Ag 01 a

Film 88... Foto 27A.....



Film 88... Foto 13A-17A



p.v. N. 3.....

p.v. N. 4 Antria e sulla destra villa Bucchi.....

p.v. N.....

p.v. N.....

INDICAZIONI DI PIANO

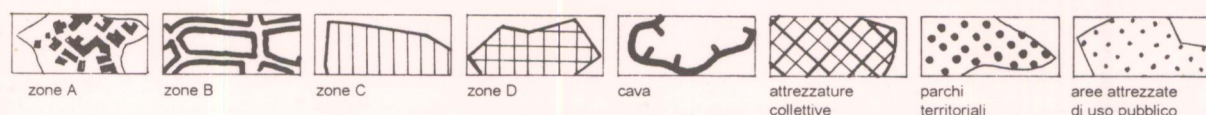
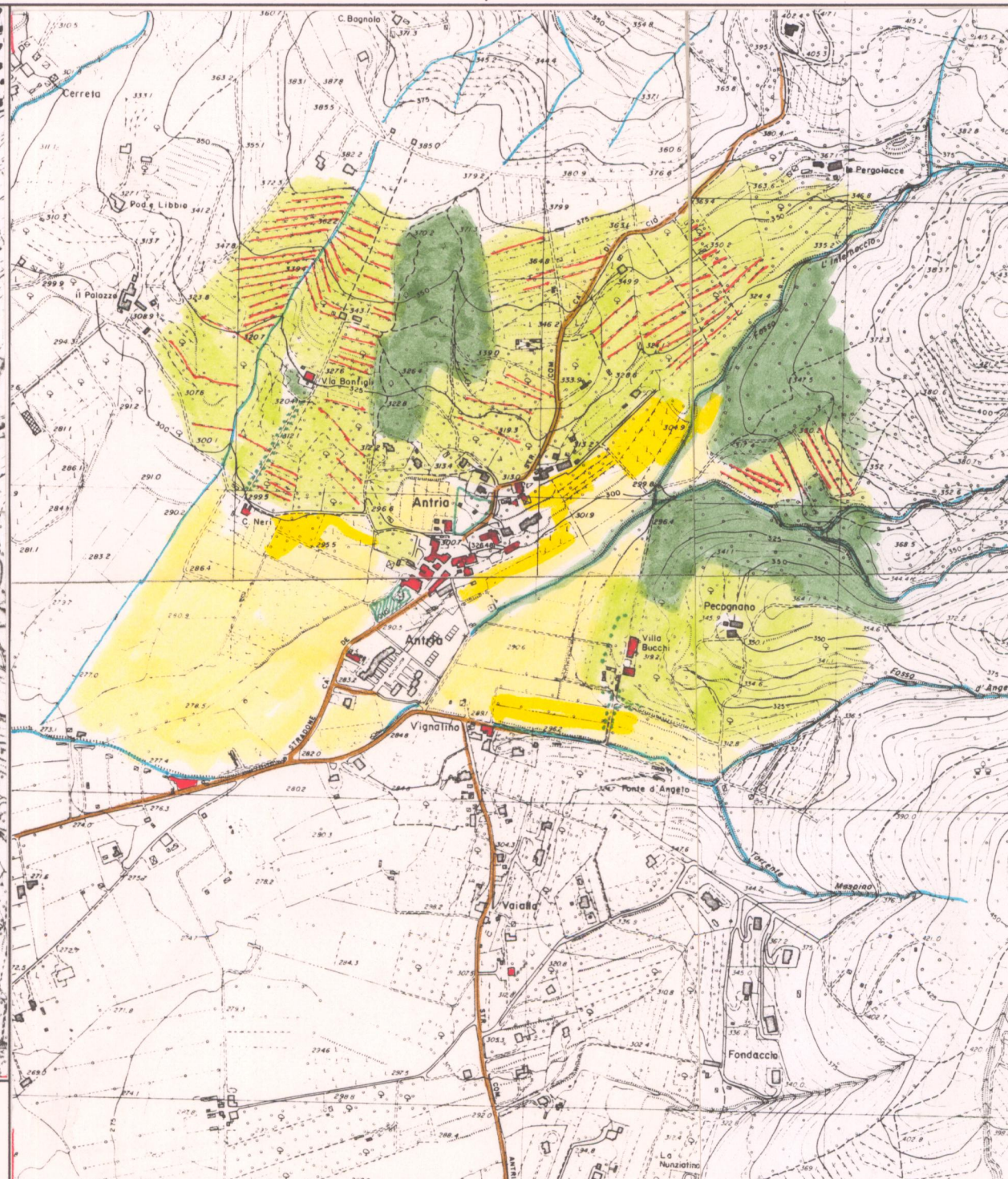

ESTRATTO P.R.G. Adottato 1987..... Approvato 1992

Scala 1:10.000

AREA DI TUTELA PAESISTICA PROPOSTA

Scala 1:10.000