

PIANO TERRITORIALE PAESISTICO DELLA PROVINCIA DI AREZZO

RESPONSABILE: Prof. Arch. G.F. Di Pietro

UFFICIO DEL PIANO PAESISTICO: Arch.ti G. Goretti - A. Navalesi - A. Polcri - M.L. Sogli - S. Sorini

ANALISI DELLE STRUTTURE INSEDIATIVE

SCHEDATURA DEGLI AGGREGATI

TOPONIMO COLIGNOLA

COMUNE Anghiari

UNITÀ AMBIENTALE

SCHEDA

AP 13 / 04

Ag 03 a

1 - INTORNO AGRICOLO-VEGETAZIONALE CARATTERIZZANTE IL LUOGO

VEGETAZIONE ARBOREA	BOSCO	CONIFERE <input type="checkbox"/>	LOCALIZZAZIONE DEL BOSCO	AVVOLGENTE <input type="checkbox"/>	
		LATIFOGHE <input checked="" type="checkbox"/>		SOPRASTANTE <input type="checkbox"/>	
		CASTAGNETO <input type="checkbox"/>		SOTTOSTANTE <input checked="" type="checkbox"/>	
		MISTO <input type="checkbox"/>		LATERALE <input checked="" type="checkbox"/>	
COLTIVI TRADIZIONALI	OLIVETI	A BOSCO <input type="checkbox"/>	PC	PA	A
		A MAGLIE REGOLARI <input type="checkbox"/>			
		IRREGOLARI <input type="checkbox"/>			
	VIGNETI	A SOSTEGNO VIVO <input type="checkbox"/>			
		A SOSTEGNO MORTO <input checked="" type="checkbox"/>			
COLTIVI RISTRUTTURATI	FRUTTETI <input type="checkbox"/>				
	SEMINATIVI <input type="checkbox"/>				
	COLTIVAZIONI ORTICOLE <input type="checkbox"/>				
SISTEMAZIONI AGRARIE	COLTURE SPECIALIZZATE <input type="checkbox"/>				
	FRUTTETO <input type="checkbox"/>				
	VIGNETO MECCANIZZATO <input type="checkbox"/>				
		ESTENSIVIZZAZIONE <input type="checkbox"/>			
		CON PERMANENZA DEL TESSUTO ORIGINALE <input type="checkbox"/>			
		VIVI <input type="checkbox"/>			
		TERRAZZAMENTI <input checked="" type="checkbox"/>			
		CIGLIONAMENTI <input checked="" type="checkbox"/>			
		DI PIANO TRADIZIONALI <input type="checkbox"/>			

PASCOLI: PASCOLO
PASCOLO CESPUGLIATO
PASCOLO CESPUGLIATO ARBORATO

N.B. PC: prevalentemente coltivato
PA: prevalentemente abbandonato
A: abbandonato



Film 396. Foto 27.

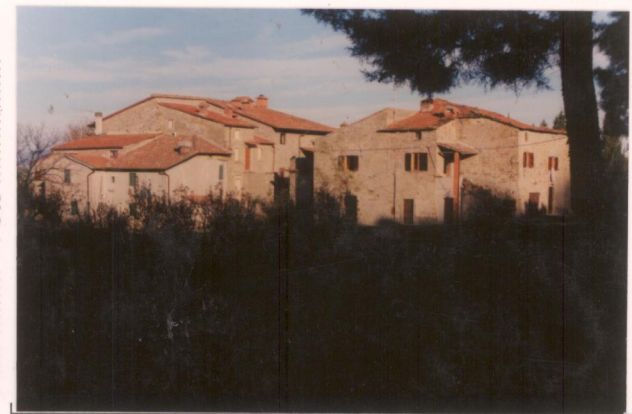

Film 394. Foto 6.

p.v. N. 1. Vista dalla strada di accesso

p.v. N. 2

2 - MORFOLOGIA TERRITORIALE ED URBANA

CARATTERI DEL SITO	PIANURA <input type="checkbox"/>	SISTEMA TERRITORIALE <u>degli aggregati di alta collina in destra del torrente Chianaccia</u>
	FONDOVALLE LARGO <input type="checkbox"/>	
	FONDOVALLE STRETTO <input type="checkbox"/>	
	LINGUA TRA DUE FIUMI <input type="checkbox"/>	
	PEDECOLLINARE <input type="checkbox"/>	
	PENDIO DI MEZZA COSTA RIPIDO <input type="checkbox"/>	
	PENDIO DI MEZZA COSTA DOLCE <input type="checkbox"/>	
	TERRAZZO DI MEZZA COSTA <input type="checkbox"/>	
	CRINALE <input type="checkbox"/>	
	CACUMINE <input type="checkbox"/>	
CONOIDE <input type="checkbox"/>	QUOTA ALTIMETRICA <u>562-590</u>	
PROMONTORIO <input checked="" type="checkbox"/>	ORIENTAMENTO DEGLI ASSI <u>Nord e ovest</u>	
PRESENZA DI CORSO D'ACQUA <input type="checkbox"/>	ESPOSIZIONE DEL FRONTE PRINCIPALE <u>Nord e ovest</u>	
	RAPPORTI STRUTTURALI E PROSPETTICI CON <u>Scheggia, Scille, Montauto</u>	
	RAPPORTI CON LA VIABILITÀ <u>Accesso da percorso secondario che si stacca dalla comunale di crinale che a Scheggia, incrocia la provinciale Libbia</u>	
	<u>* sull'estrema porzione occidentale del comune di Anghiari che è compresa nel bacino dell'Arno costituendo un'area di transizione tra Valtiberina, Piana di Arezzo e Casentino</u>	

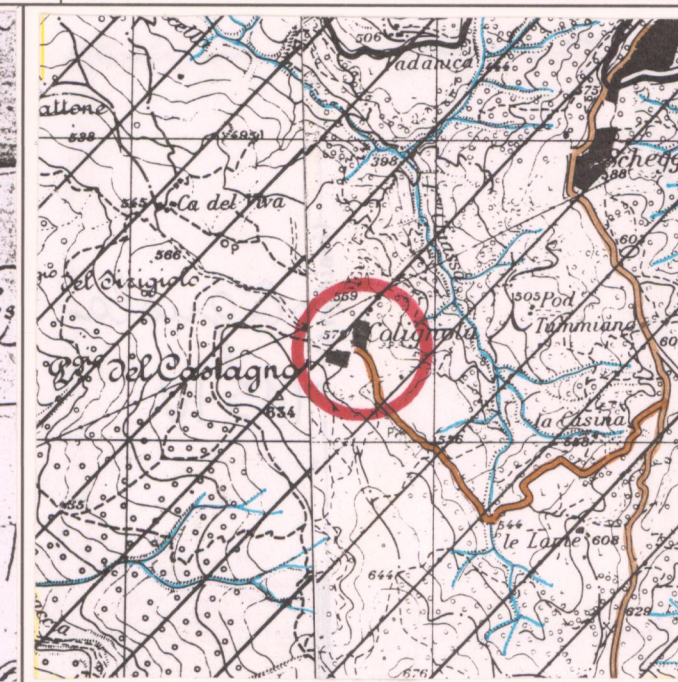
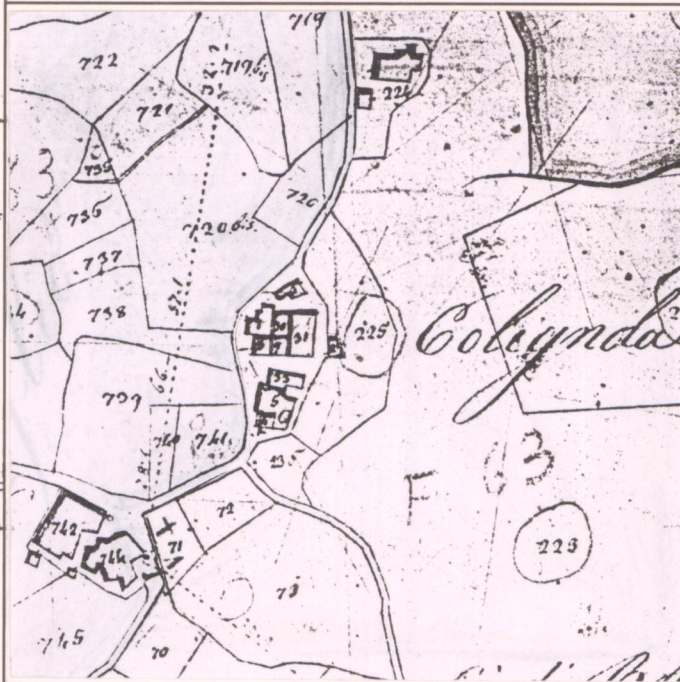

3 - TIPOLOGIA URBANA

FORMA CHIUSA E TESSUTI COMPATTI	ANULARE <input type="checkbox"/>	GE	OM	ELEMENTI DI ACCENTRAMENTO MORFOLOGICO-FUNZIONALE
	A FUSO <input type="checkbox"/>			
	VENTAGLIO/RADIALE <input type="checkbox"/>			
	LINEARE/COMPATTA <input type="checkbox"/>			
	A MAGLIE REGOLARI <input type="checkbox"/>			
FORMA APERTA	AGGREGATO IRREGOLARE COMPATTO <input type="checkbox"/>			PIEVE <input type="checkbox"/>
	AGGREGATO IRREGOLARE CON SPAZIO PUBBLICO PER NUCLEI LUNGO STRADA <input type="checkbox"/>			CASTELLO <input type="checkbox"/>
	PER NUCLEI DISPERSI <input type="checkbox"/>			CHIESA PARROCCHIALE <input type="checkbox"/>
	AGGREGATO DI CASE COLONICHE <input checked="" type="checkbox"/>			CAPPELLA <input type="checkbox"/>
LIMITI DELL'EDIFICATO	MURI DI CONTENIMENTO <input type="checkbox"/>			BADIA <input type="checkbox"/>
	MURI DI RECINZIONE ANTICHI <input type="checkbox"/>			SANTUARIO <input type="checkbox"/>
	MURA URBANE <input type="checkbox"/>			PALAZZO SIGNORILE <input type="checkbox"/>
	PERCORSI DI BORDO <input type="checkbox"/>			PIAZZA <input type="checkbox"/>
	CORSO D'ACQUA <input type="checkbox"/>			PIAZZA PORTICATA <input type="checkbox"/>
	PENDIO RIPIDO <input type="checkbox"/>			FATTORIA <input type="checkbox"/>
	ORTI <input type="checkbox"/>			PONTE <input type="checkbox"/>
			EDIFICIO PALEOINDUSTRIALE <input type="checkbox"/>	

N.B. GE: gerarchizzato - OM: omogeneo

CATASTO LORENESE Sez. L f. 6

I.G.M. 1:25.000 DEL. C.R. 296/88 Rif. 115-IV

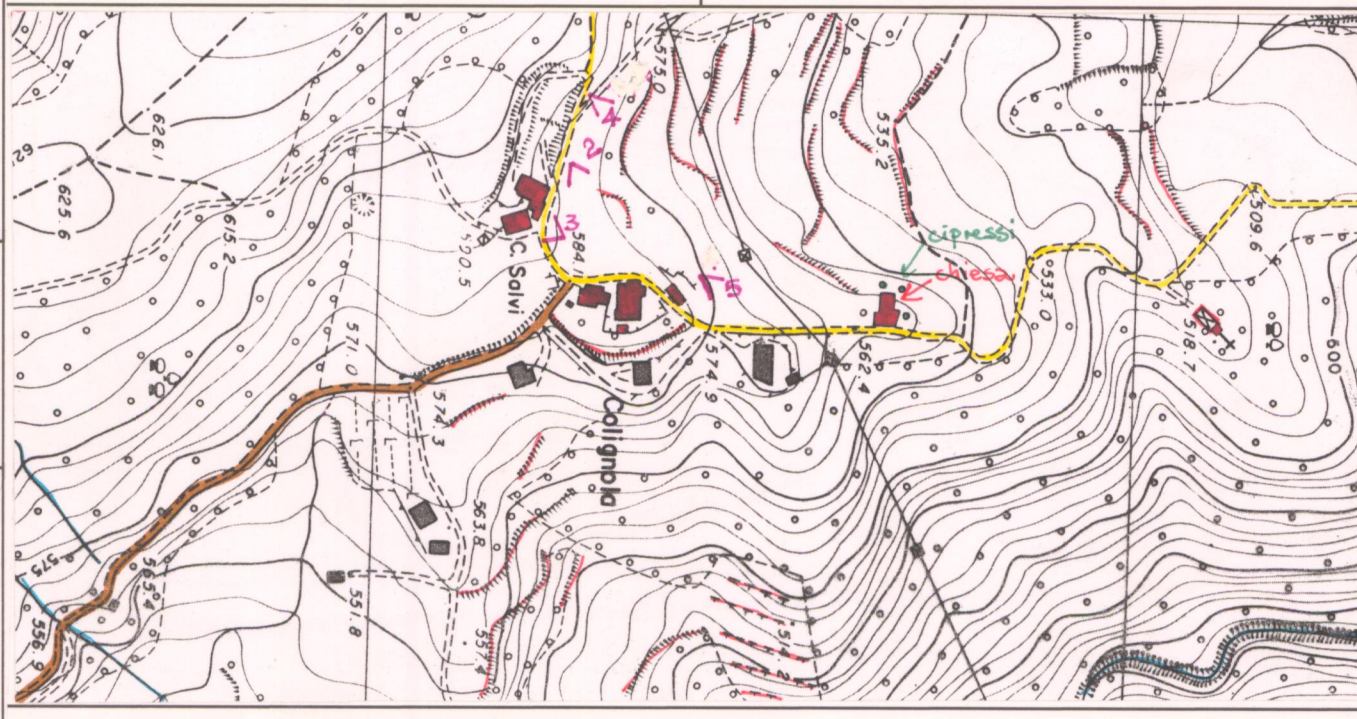

C.T.R. 1:5.000

Rif. 288084

4 - TESSUTO URBANO

CARATTERI TIPOLOGICI ARCHITETTONICI	TESSUTO OMOGENEO DI ARCHITETTURA TRADIZIONALE <input checked="" type="checkbox"/>	ALTERAZIONI URBANISTICHE DEL DOPOGUERRA
	PRESENZA PUNTUALE DI EDIFICI <input type="checkbox"/>	
	ACCRESCEMENTI ORDINATI OTTOCENTESCHI <input type="checkbox"/>	
	ACCRESCEMENTI ORDINATI NOVECENTESCHI <input type="checkbox"/>	
	ACCRESCEMENTI DEL DOPOGUERRA <input checked="" type="checkbox"/>	
STATO DI CONSERVAZIONE	ABBANDONATO <input type="checkbox"/>	STATO DI CONSERVAZIONE
	PREVALENTEMENTE ABBANDONATO <input type="checkbox"/>	
	UTILIZZATO <input type="checkbox"/>	
	PREVALENTEMENTE USATO TURISTICO <input checked="" type="checkbox"/>	
	BUONO <input checked="" type="checkbox"/>	
SERVIZI E IMPIANTI PRODUTTIVI ESISTENTI	NESSUNO <input type="checkbox"/>	STATO DI CONSERVAZIONE
	CHIESA <input checked="" type="checkbox"/>	
	BAR <input type="checkbox"/>	
	ALIMENTARI <input type="checkbox"/>	
	RITROVO-CASA DEL POPOLO <input type="checkbox"/>	
SCUOLA ELEMENTARE <input type="checkbox"/>		
IMPIANTI PRODUTTIVI <input type="checkbox"/>		

5 - CONDIZIONI SOCIO-ECONOMICHE

POPOLAZIONE	1833 <input type="checkbox"/>	162
	1951 <input type="checkbox"/>	57
	1991 <input type="checkbox"/>	?
SERVIZI E IMPIANTI PRODUTTIVI ESISTENTI	NESSUNO <input type="checkbox"/>	VALORE ARCHITETTONICO/ URBANISTICO INTRINSECO
	CHIESA <input checked="" type="checkbox"/>	
	BAR <input type="checkbox"/>	
	ALIMENTARI <input type="checkbox"/>	
	RITROVO-CASA DEL POPOLO <input type="checkbox"/>	
SCUOLA ELEMENTARE <input type="checkbox"/>		
IMPIANTI PRODUTTIVI <input type="checkbox"/>		

VALORE PAESISTICO: MEDIO
BUONO
ECCEZIONALE La chiesa

REPETTI Vol. I Pag. 748-9

COLIGNOLE nel Val-d'Arno aretino. Cas. con parr. (S. Giorgio) nel piv. del Ponte alla Pietra, Com. Giur. e circa 4 migl. a pon. di Anghiari, Dioc. Comp. e 7 migl. a grec. di Arezzo.

Risiede presso la cima dei poggi posti alle spalle di Arezzo sulla riva destra del torr. Chianacce.

La parr. di Colignole conta 162 abit.

