

PIANO TERRITORIALE PAESISTICO DELLA PROVINCIA DI AREZZO

RESPONSABILE: Prof. Arch. G.F. Di Pietro

UFFICIO DEL PIANO PAESISTICO: Arch. Iti G. Goretti - A. Navalesi - A. Polcri - M.L. Sogli - S. Sorini

ANALISI DELLE STRUTTURE INSEDIATIVE

SCHEDATURA DEGLI AGGREGATI

TOPONIMO ...1... BOSSI

COMUNE Arezzo

UNITÀ AMBIENTALE

SCHEDA

AP 13 / 05

Ag 02 a

1 - INTORNO AGRICOLO-VEGETAZIONALE CARATTERIZZANTE IL LUOGO

VEGETAZIONE ARBOREA	CONIFERE	<input type="checkbox"/>	LOCALIZZAZIONE DEL BOSCO	AVVOLGENTE	<input type="checkbox"/>
	LATIFOGIE	<input type="checkbox"/>		SOPRASTANTE	<input type="checkbox"/>
BOSCO	CASTAGNETO	<input type="checkbox"/>	LOCALIZZAZIONE DEL BOSCO	SOTTOSTANTE	<input type="checkbox"/>
	MISTO	<input type="checkbox"/>		LATERALE	<input type="checkbox"/>
COLTIVI TRADIZIONALI	OLIVETI	<input type="checkbox"/>	PC	PA	<input type="checkbox"/>
	A BOSCO	<input type="checkbox"/>		A	<input type="checkbox"/>
	A MAGLIE REGOLARI	<input type="checkbox"/>			<input type="checkbox"/>
COLTIVI	VIGNETI	<input type="checkbox"/>	PC	PA	<input type="checkbox"/>
	A SOSTEGNO VIVO	<input type="checkbox"/>		A	<input type="checkbox"/>
COLTIVI RISTRUTTURATI	FRUTTETI	<input type="checkbox"/>	PC	PA	<input type="checkbox"/>
	SEMINATIVI	<input type="checkbox"/>		A	<input type="checkbox"/>
SISTEMAZIONI AGRARIE	COLTIVAZIONI ORTICOLE	<input type="checkbox"/>	PC	PA	<input type="checkbox"/>
	TERRAZZAMENTI	<input type="checkbox"/>		A	<input type="checkbox"/>
SISTEMAZIONI AGRARIE	CIGLIONAMENTI DI PIANO TRADIZIONALI	<input type="checkbox"/>	PC	PA	<input type="checkbox"/>
		<input type="checkbox"/>		A	<input type="checkbox"/>

N.B. PC: prevalentemente coltivato
PA: prevalentemente abbandonato
A: abbandonato

Film 222. Foto 30



Film 222. Foto 31



p.v. N. 1. veduta da Gellaio

p.v. N. 2

2 - MORFOLOGIA TERRITORIALE ED URBANA

CARATTERI DEL SITO	PIANURA	<input type="checkbox"/>	SISTEMA TERRITORIALE <u>versante destro della valle del Vingone, fascia pedecollinare</u>
	FONDOVALLE LARGO	<input type="checkbox"/>	
	FONDOVALLE STRETTO	<input type="checkbox"/>	
	LINGUA TRA DUE FIUMI	<input type="checkbox"/>	
	PEDECOLLINARE	<input type="checkbox"/>	
	PENDIO DI MEZZA COSTA RIPIDO	<input type="checkbox"/>	
	PENDIO DI MEZZA COSTA DOLCE	<input type="checkbox"/>	
	TERRAZZO DI MEZZA COSTA	<input type="checkbox"/>	
	CRINALE	<input type="checkbox"/>	
	CACUMINE	<input type="checkbox"/>	
CONOIDE	<input type="checkbox"/>	QUOTA ALTIMETRICA <u>326</u>	
PROMONTORIO	<input type="checkbox"/>	ORIENTAMENTO DEGLI ASSI	
PRESENZA DI CORSO D'ACQUA	<input type="checkbox"/>	ESPOSIZIONE DEL FRONTE PRINCIPALE	
LIMITI ESTERNO	<input type="checkbox"/>	RAPPORTI STRUTTURALI E PROSPETTICI CON <u>Gellaio, Gragnone</u>	
LIMITI INTERNO	<input type="checkbox"/>	RAPPORTI CON LA VIABILITÀ <u>strada comunale della Sella</u>	

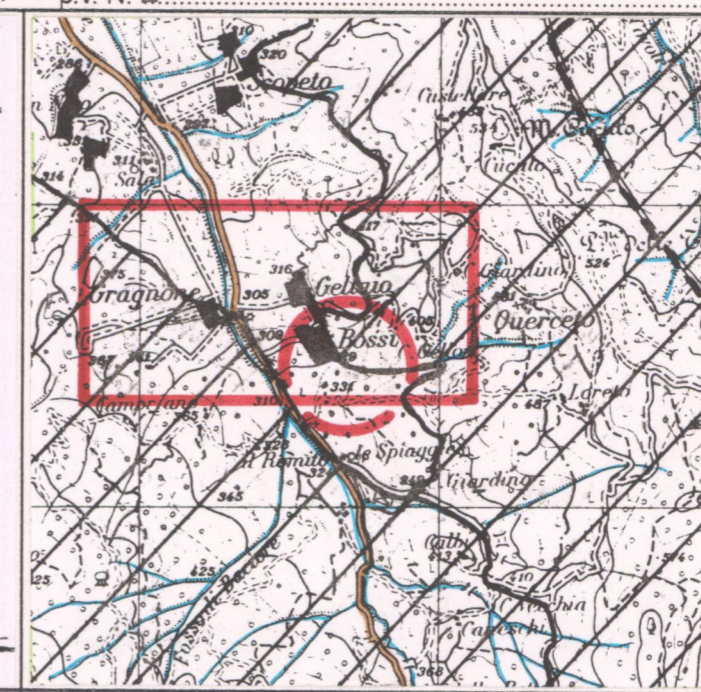
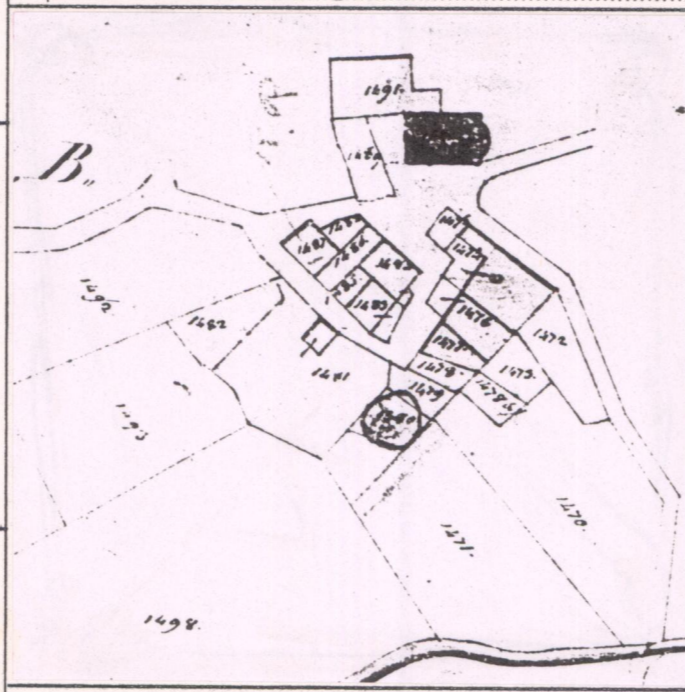

CATASTO LORENESE Sez. E2 f. 2

I.G.M. 1:25.000 DEL. C.R. 296/88 Rif. 114-11

3 - TIPOLOGIA URBANA

FORMA CHIUSA E TESSUTI COMPATTI	ANULARE	<input type="checkbox"/>	GE	OM	ELEMENTI DI ACCENTRAMENTO MORFOLOGICO-FUNZIONALE
	A FUSO	<input type="checkbox"/>			
	VENTAGLIO/RADIALE	<input type="checkbox"/>			
FORMA APERTA	LINEARE/COMPATTA	<input type="checkbox"/>	GE	OM	ELEMENTI DI ACCENTRAMENTO MORFOLOGICO-FUNZIONALE
	A MAGLIE REGOLARI	<input type="checkbox"/>			
	AGGREGATO IRREGOLARE COMPATTO	<input type="checkbox"/>			
LIMITI DELL'EDIFICATO	AGGREGATO IRREGOLARE CON SPAZIO PUBBLICO	<input type="checkbox"/>	GE	OM	ELEMENTI DI ACCENTRAMENTO MORFOLOGICO-FUNZIONALE
	PER NUCLEI LUNGO STRADA	<input type="checkbox"/>			
	PER NUCLEI DISPERSI	<input type="checkbox"/>			
LIMITI DELL'EDIFICATO	AGGREGATO DI CASE COLONICHE	<input type="checkbox"/>	GE	OM	ELEMENTI DI ACCENTRAMENTO MORFOLOGICO-FUNZIONALE
	MURI DI CONTENIMENTO	<input type="checkbox"/>			
	MURI DI RECINZIONE ANTICHI	<input type="checkbox"/>			
LIMITI DELL'EDIFICATO	MURA URBANE	<input type="checkbox"/>	GE	OM	ELEMENTI DI ACCENTRAMENTO MORFOLOGICO-FUNZIONALE
	PERCORSI DI BORDO	<input type="checkbox"/>			
	CORSO D'ACQUA	<input type="checkbox"/>			
LIMITI DELL'EDIFICATO	PENDIO RIPIDO	<input type="checkbox"/>	GE	OM	ELEMENTI DI ACCENTRAMENTO MORFOLOGICO-FUNZIONALE
	ORTI	<input type="checkbox"/>			
		<input type="checkbox"/>			

N.B. GE: gerarchizzato - OM: omogeneo

4 - TESSUTO URBANO

CARATTERI TIPOLOGICI ARCHITETTONICI	TESSUTO OMOGENEO DI ARCHITETTURA TRADIZIONALE	<input type="checkbox"/>	ALTERAZIONI URBANISTICHE DEL DOPOGUERRA
	PRESENZA PUNTUALE DI EDIFICI	<input type="checkbox"/>	
	ACCRESCIMENTI ORDINATI OTTOCENTESCHI	<input type="checkbox"/>	
	ACCRESCIMENTI ORDINATI NOVECENTESCHI	<input type="checkbox"/>	
ALTERAZIONI URBANISTICHE DEL DOPOGUERRA	ACCRESCIMENTI DEL DOPOGUERRA	<input type="checkbox"/>	ALTERAZIONI URBANISTICHE DEL DOPOGUERRA
	INALTERATO	<input type="checkbox"/>	
	SOSTITUZIONI GRAVI	<input type="checkbox"/>	
	MODESTE AGGIUNTE PUNTUALI	<input type="checkbox"/>	
ALTERAZIONI URBANISTICHE DEL DOPOGUERRA	ACCRESCIMENTI UNIDIREZIONALI	<input type="checkbox"/>	ALTERAZIONI URBANISTICHE DEL DOPOGUERRA
	ACCRESCIMENTI PLURIDIREZIONALI	<input type="checkbox"/>	
	INTASAMENTI DEI VUOTI ORIGINARI	<input type="checkbox"/>	
	ACCERCIAMENTO TOTALE	<input type="checkbox"/>	

- Alterazioni edilizie e ristrutturazioni pesanti

5 - CONDIZIONI SOCIO-ECONOMICHE

POPOLAZIONE	1833	<u>116</u>	TIPO DI UTILIZZAZIONE	
	1951	<u>63</u>		ABBANDONATO
	1991	<u>87*</u>		PREVALENTEMENTE ABBANDONATO
SERVIZI E IMPIANTI PRODUTTIVI ESISTENTI	NESSUNO	<input type="checkbox"/>	UTILIZZATO	
	CHIESA	<input type="checkbox"/>	PREVALENTE USO TURISTICO	
	BAR	<input type="checkbox"/>	BUONO	
SERVIZI E IMPIANTI PRODUTTIVI ESISTENTI	ALIMENTARI	<input type="checkbox"/>	MEDIO	
	RITROVO-CASA DEL POPOLO	<input type="checkbox"/>	CATTIVO	
	SCUOLA ELEMENTARE	<input type="checkbox"/>	PESSIMO	
SERVIZI E IMPIANTI PRODUTTIVI ESISTENTI	IMPIANTI PRODUTTIVI (Laboratorio)	<input type="checkbox"/>		

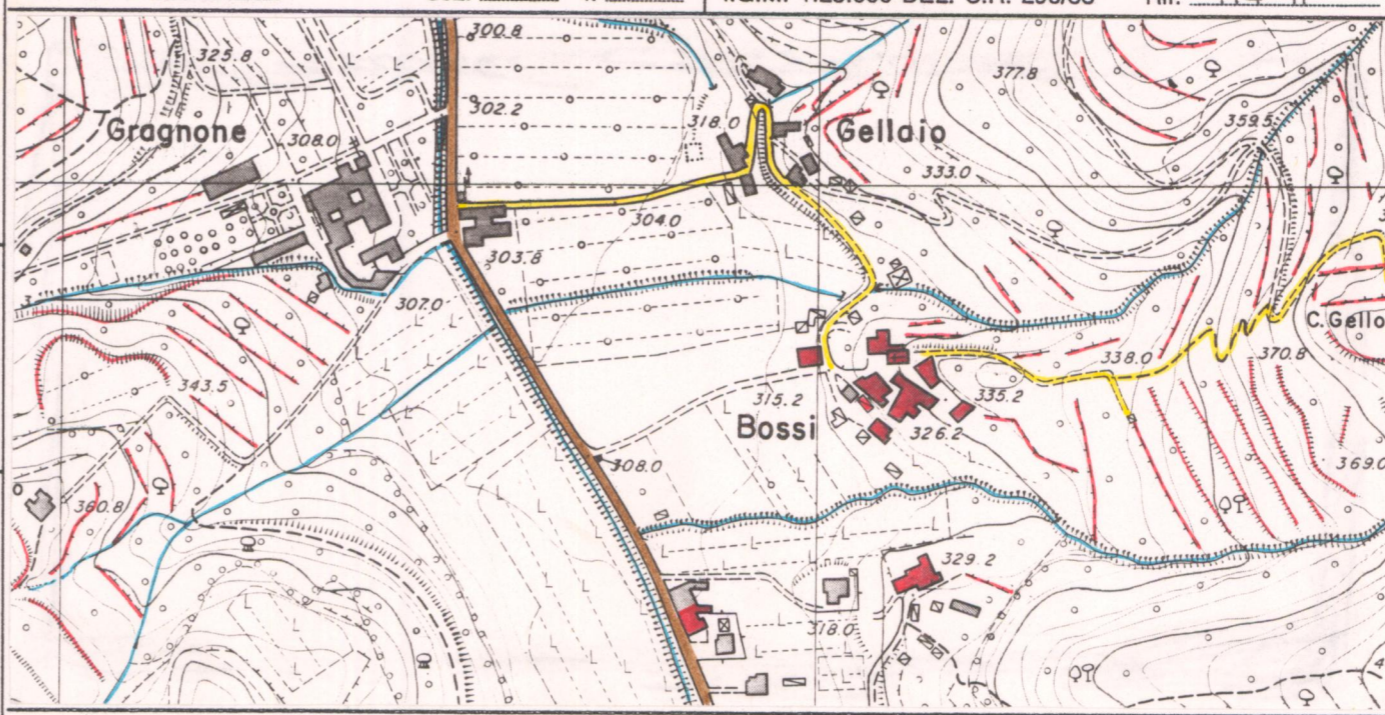

C.T.R. 1:5.000

Rif. 288152

REPETTI Vol. I Pag. 356

BOSSI (S. TOMMASO DE') nel Val-d'Arno aretino. Cas. e popolo sulla pendice sett. del poggio di Lignano alla destra della strada R. dell'Adriatico, nel piv. di S. Eugenio al Bagnoro, Com. Giur. Dioc. e Comp. di Arezzo, da cui è circa 4 migl. a lev.
S. Tommaso a Bossi conta 116 abit.

VALORE ARCHITETTONICO/URBANISTICO INTRINSECO

MEDIO

BUONO

ECCEZIONALE

VALORE PAESISTICO

MEDIO

BUONO

ECCEZIONALE

PIANO TERRITORIALE PAESISTICO DELLA PROVINCIA DI AREZZO

RESPONSABILE: Prof. Arch. G.F. Di Pietro

UFFICIO DEL PIANO PAESISTICO: Arch./ti G. Goretti - A. Navalesi - A. Polcri - M.L. Sogli - S. Sorini

ANALISI DELLE STRUTTURE INSEDIATIVE

Foglio fotografico relativo a: ... AGGREGATO ... : BOSSI

COMUNE : Arezzo

SCHEDA

AP 13 / 05

Ag 02 a

Film .100. Foto .13



p.v. N. 3

Film .100. Foto .19



p.v. N. 4

Film .100. Foto .18



p.v. N. 5

Film .100. Foto .16



p.v. N. 6...La chiesa di S. Tommaso

Film .100. Foto .17



p.v. N. 7...Il cimitero

Film .100. Foto .14



p.v. N. 8...Nuclei del sistema pedecollinare

Film .100. Foto .15



p.v. N. 9...Nuclei del sistema pedecollinare

Film



p.v. N.

Film



p.v. N.

Film



p.v. N.

Film

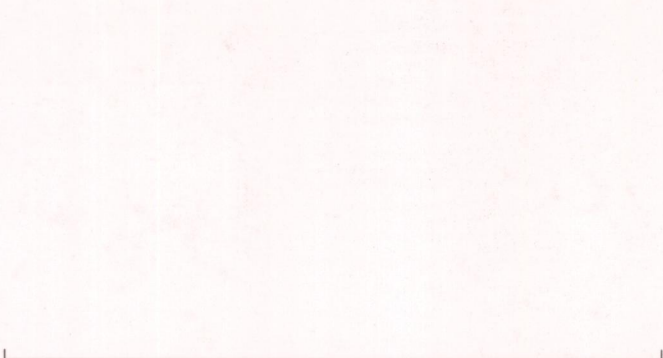

p.v. N.

Film

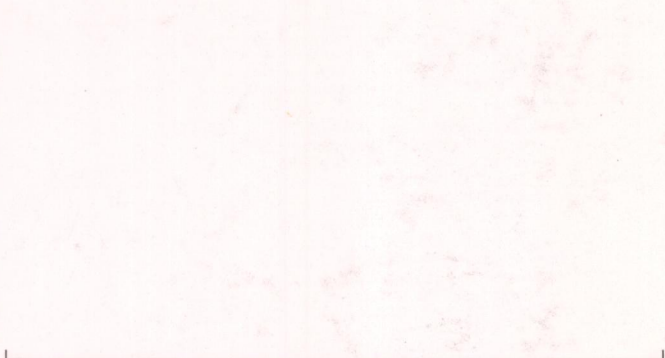

p.v. N.

Film



p.v. N.

Film



p.v. N.

Film

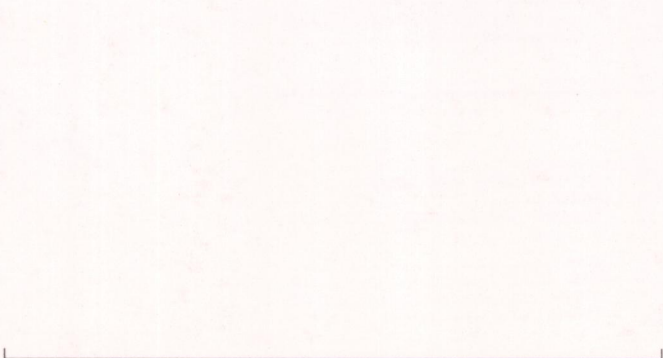

p.v. N.

Film



p.v. N.