

PIANO TERRITORIALE PAESISTICO DELLA PROVINCIA DI AREZZO

RESPONSABILE: Prof. Arch. G.F. Di Pietro

UFFICIO DEL PIANO PAESISTICO: Arch./ti G. Goretti - A. Navalesi - A. Polcri - M.L. Sogli - S. Sorini

ANALISI DELLE STRUTTURE INSEDIATIVE

SCHEDATURA DEGLI AGGREGATI

TOPONIMO QUERCIOLO

COMUNE Arezzo

UNITÀ AMBIENTALE

SCHEDA

AP 13 / 06

Ag 12 a

1 - INTORNO AGRICOLO-VEGETAZIONALE CARATTERIZZANTE IL LUOGO

VEGETAZIONE ARBOREA	BOSCO	CONIFERE <input type="checkbox"/>	LOCALIZZAZIONE DEL BOSCO	AVVOLGENTE <input type="checkbox"/>	
		LATIFOGIE <input type="checkbox"/>		SOPRASTANTE <input type="checkbox"/>	
		CASTAGNETO <input type="checkbox"/>		SOTTOSTANTE <input type="checkbox"/>	
		MISTO (Cipressi) <input checked="" type="checkbox"/>		LATERALE <input type="checkbox"/>	
COLTIVI TRADIZIONALI	OLIVETI	A BOSCO <input type="checkbox"/>	PC	PA	A
		A MAGLIE REGOLARI <input type="checkbox"/>			
		IRREGOLARI <input type="checkbox"/>			
		RADI <input type="checkbox"/>			
	VIGNETI	A SOSTEGNO VIVO <input type="checkbox"/>			
		A SOSTEGNO MORTO <input type="checkbox"/>			
COLTIVI RISTRUTTURATI	FRUTTETI				
	SEMINATIVI				
	COLTIVAZIONI ORTICOLE				
SISTEMAZIONI AGRARIE	COLTURE SPECIALIZZATE				
	FRUTTETO				
	VIGNETO MECCANIZZATO				
	ESTENSIVIZZAZIONE				
PASCOLO	CON PERMANENZA DEL TESSUTO ORIGINALE				
	VIVAI				
	PASCOLO				
	PASCOLO CESPUGLIATO				
	PASCOLO CESPUGLIATO ARBORATO				

N.B. PC: prevalentemente coltivato
PA: prevalentemente abbandonato
A: abbandonato



p.v. N. 1



p.v. N. 2

REPETTI Vol. _____ Pag. _____

2 - MORFOLOGIA TERRITORIALE ED URBANA

CARATTERI DEL SITO	PIANURA	<input type="checkbox"/>	SISTEMA TERRITORIALE	<u>pedecollinare della val di Chiana</u>
	FONDOVALLE LARGO	<input type="checkbox"/>		<u>aretina, sul versante occidentale del monte G.</u>
	FONDOVALLE STRETTO	<input type="checkbox"/>	QUOTA ALTIMETRICA	<u>300 ÷ 312</u>
	LINGUA TRA DUE FIUMI	<input type="checkbox"/>	ORIENTAMENTO DEGLI ASSI	
	PEDECOLLINARE	<input checked="" type="checkbox"/>	ESPOSIZIONE DEL FRONTE PRINCIPALE	<u>verso Sud</u>
	PENDIO DI MEZZA COSTA RAPIDO	<input type="checkbox"/>	RAPPORTI STRUTTURALI E PROSPETTICI CON	<u>ottavo, nuclei di valle</u>
	PENDIO DI MEZZA COSTA DOLCE	<input type="checkbox"/>	RAPPORTI CON LA VIABILITÀ	<u>S.S.71 Umbro-Cesertinese</u>
	TERRAZZO DI MEZZA COSTA	<input type="checkbox"/>		
	CRINALE	<input type="checkbox"/>		
	CACUMINE	<input type="checkbox"/>		
CONOIDE	<input type="checkbox"/>			
PROMONTORIO	<input type="checkbox"/>			
PRESENZA DI CORSO D'ACQUA	LIMITE ESTERNO <input type="checkbox"/>			
	LIMITE INTERNO <input type="checkbox"/>			

(x) Cameretina, compreso tra il rio di Rifutino e il rio di Vitiano

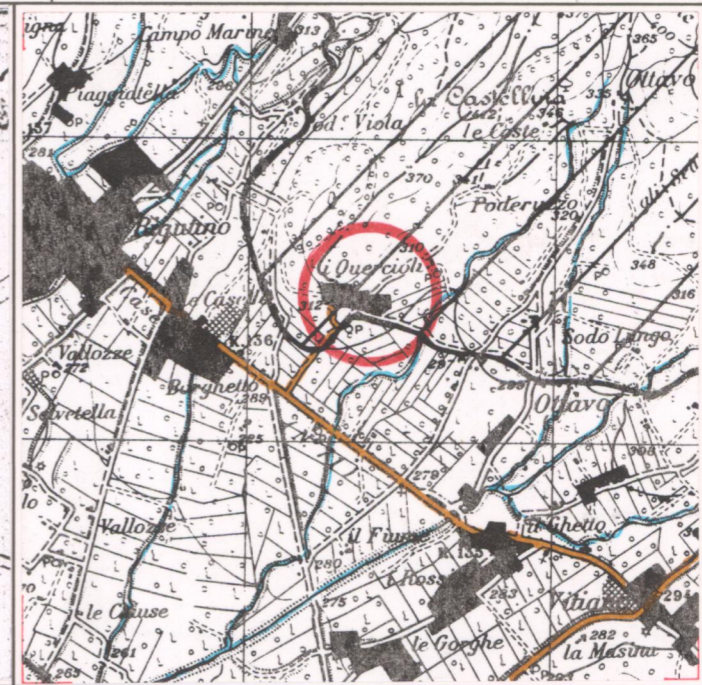
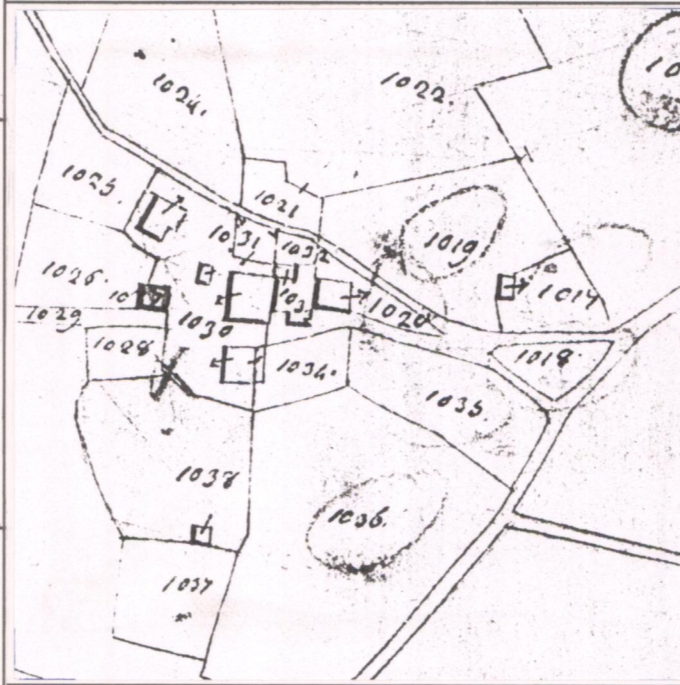

CATASTO LORENESE Sez. K2 f. 4

I.G.M. 1:25.000 DEL. C.R. 296/88 Rif. 114 II

3 - TIPOLOGIA URBANA

FORMA CHIUSA E TESSUTI COMPATTI	ANULARE	<input type="checkbox"/>	GE	OM
	A FUSO	<input type="checkbox"/>		
	VENTAGLIO/RADIALE	<input type="checkbox"/>		
	LINEARE/COMPATTA	<input type="checkbox"/>		
FORMA APERTA	AGGREGATO IRREGOLARE COMPATTO	<input type="checkbox"/>		
	AGGREGATO IRREGOLARE CON SPAZIO PUBBLICO	<input type="checkbox"/>		
	PER NUCLEI LUNGO STRADA	<input type="checkbox"/>		
	PER NUCLEI DISPERSI	<input type="checkbox"/>		
LIMITI DELL'EDIFICATO	AGGREGATO DI CASE COLONICHE	<input type="checkbox"/>		
	MURI DI CONTENIMENTO	<input type="checkbox"/>		
	MURI DI RECINZIONE ANTICHI	<input type="checkbox"/>		
	MURA URBANE	<input type="checkbox"/>		
ELEMENTI DI ACCENTRAMENTO MORFOLOGICO-FUNZIONALE	PERCORSI DI BORDO	<input type="checkbox"/>		
	CORSO D'ACQUA	<input type="checkbox"/>		
	PENDIO RAPIDO	<input type="checkbox"/>		
	ORTI	<input type="checkbox"/>		
ELEMENTI DI ACCENTRAMENTO MORFOLOGICO-FUNZIONALE	PIEVE	<input type="checkbox"/>		
	CASTELLO	<input type="checkbox"/>		
	CHIESA PARROCCHIALE	<input type="checkbox"/>		
	CAPPELLA	<input type="checkbox"/>		
	BADIA	<input type="checkbox"/>		
	SANTUARIO	<input type="checkbox"/>		
	PALAZZO SIGNORILE	<input type="checkbox"/>		
	PIAZZA	<input type="checkbox"/>		
	PIAZZA PORTICATA	<input type="checkbox"/>		
	FATTORIA	<input type="checkbox"/>		
PONTE	<input type="checkbox"/>			
EDIFICIO PALEOINDUSTRIALE	<input type="checkbox"/>			

N.B. GE: gerarchizzato - OM: omogeneo

4 - TESSUTO URBANO

CARATTERI TIPOLOGICI ARCHITETTONICI	TESSUTO OMOGENEO DI ARCHITETTURA TRADIZIONALE	<input checked="" type="checkbox"/>
	PRESENZA PUNTUALE DI EDIFICI	<input type="checkbox"/>
	ACCRESCEMENTI ORDINATI OTTOCENTESCHI	<input type="checkbox"/>
	ACCRESCEMENTI ORDINATI NOVECENTESCHI	<input type="checkbox"/>
	ACCRESCEMENTI DEL DOPOGUERRA	<input checked="" type="checkbox"/>
ALTERAZIONI URBANISTICHE DEL DOPOGUERRA	INALTERATO	<input type="checkbox"/>
	SOSTITUZIONI GRAVI	<input type="checkbox"/>
	MODESTE AGGIUNTE PUNTUALI	<input checked="" type="checkbox"/>
	ACCRESCEMENTI UNIDIREZIONALI	<input type="checkbox"/>
	ACCRESCEMENTI PLURIDIREZIONALI	<input type="checkbox"/>
INTASAMENTI DEI VUOTI ORIGINARI	<input type="checkbox"/>	
ACCERCHIAMENTO TOTALE	<input type="checkbox"/>	

Parziali alterazioni morfologiche del tessuto

5 - CONDIZIONI SOCIO-ECONOMICHE

POPOLAZIONE	1833	<input type="text"/>
	1951	<u>36</u>
	1991	<input type="text"/>
SERVIZI E IMPIANTI PRODUTTIVI ESISTENTI	NESSUNO	<input checked="" type="checkbox"/>
	CHIESA	<input type="checkbox"/>
	BAR	<input type="checkbox"/>
	ALIMENTARI	<input type="checkbox"/>
	RITROVO-CASA DEL POPOLO	<input type="checkbox"/>
SCUOLA ELEMENTARE	<input type="checkbox"/>	
IMPIANTI PRODUTTIVI	<input type="checkbox"/>	
TIPO DI UTILIZZAZIONE	ABBANDONATO	<input type="checkbox"/>
	PREVALENTEMENTE ABBANDONATO	<input type="checkbox"/>
	UTILIZZATO	<input checked="" type="checkbox"/>
STATO DI CONSERVAZIONE	PREVALENTE USO TURISTICO	<input type="checkbox"/>
	BUONO	<input type="checkbox"/>
	MEDIO	<input checked="" type="checkbox"/>
	CATTIVO	<input type="checkbox"/>
PESSIMO	<input type="checkbox"/>	

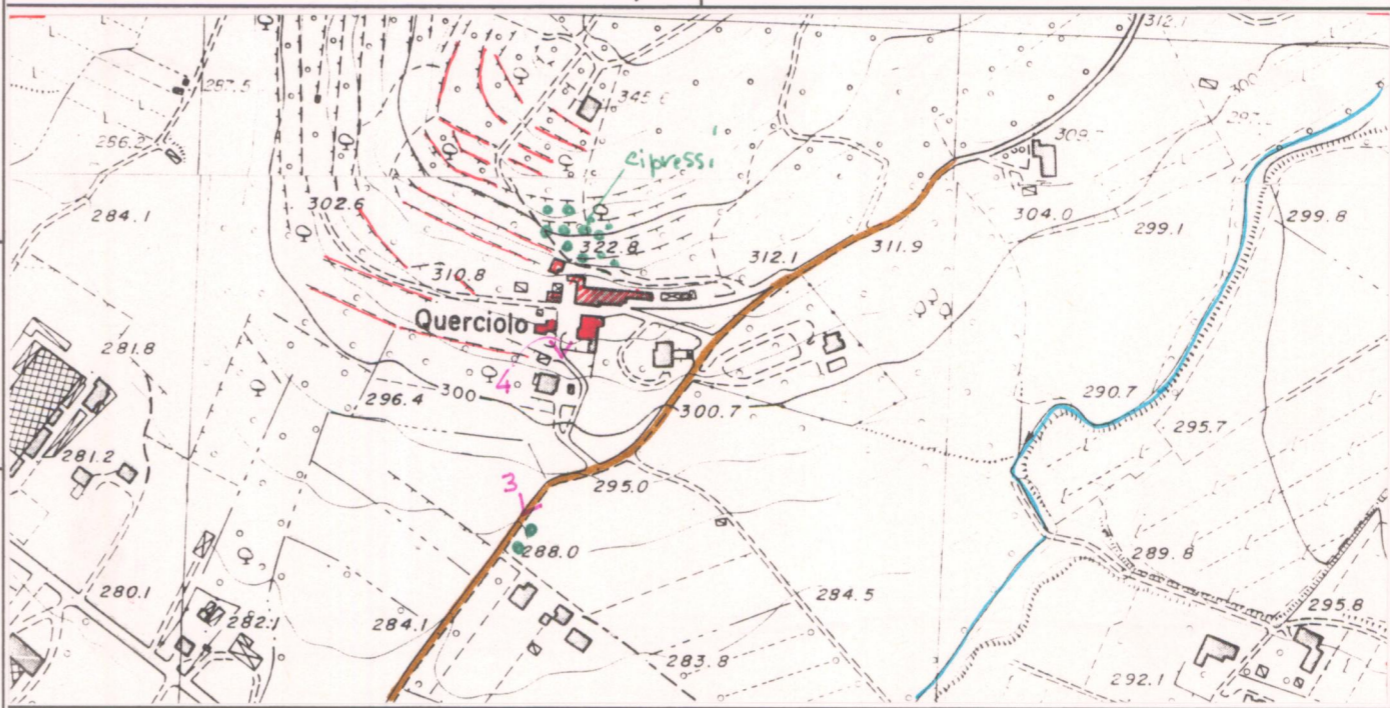

C.T.R. 1:5.000

Rif. 298030-1

VALORE ARCHITETTONICO/URBANISTICO INTRINSECO

MEDIO
BUONO
ECCEZIONALE

VALORE PAESISTICO

MEDIO
BUONO
ECCEZIONALE

PIANO TERRITORIALE PAESISTICO DELLA PROVINCIA DI AREZZO

RESPONSABILE: Prof. Arch. G.F. Di Pietro

UFFICIO DEL PIANO PAESISTICO: Arch./ti G. Goretti - A. Navalesi - A. Polcri - M.L. Sogli - S. Sorini

ANALISI DELLE STRUTTURE INSEDIATIVE

SCHEDATURA DEGLI AGGREGATI

TOPONIMO QUERCIOLO

COMUNE Arezzo

UNITÀ AMBIENTALE

SCHEDA

AP 13 / 06

Ag 12 a

Film 170... Foto 6.A.....



p.v. N. 3.....

Film 170... Foto 7A.....



p.v. N. 4.....

Film Foto

p.v. N.

Film Foto

p.v. N.

INDICAZIONI DI PIANO

*Area di Pianura e
- la zona è 3.3.71
- distribuita l'insieme
- in tutto della zona
- D. (piano) del
- Ripartito*

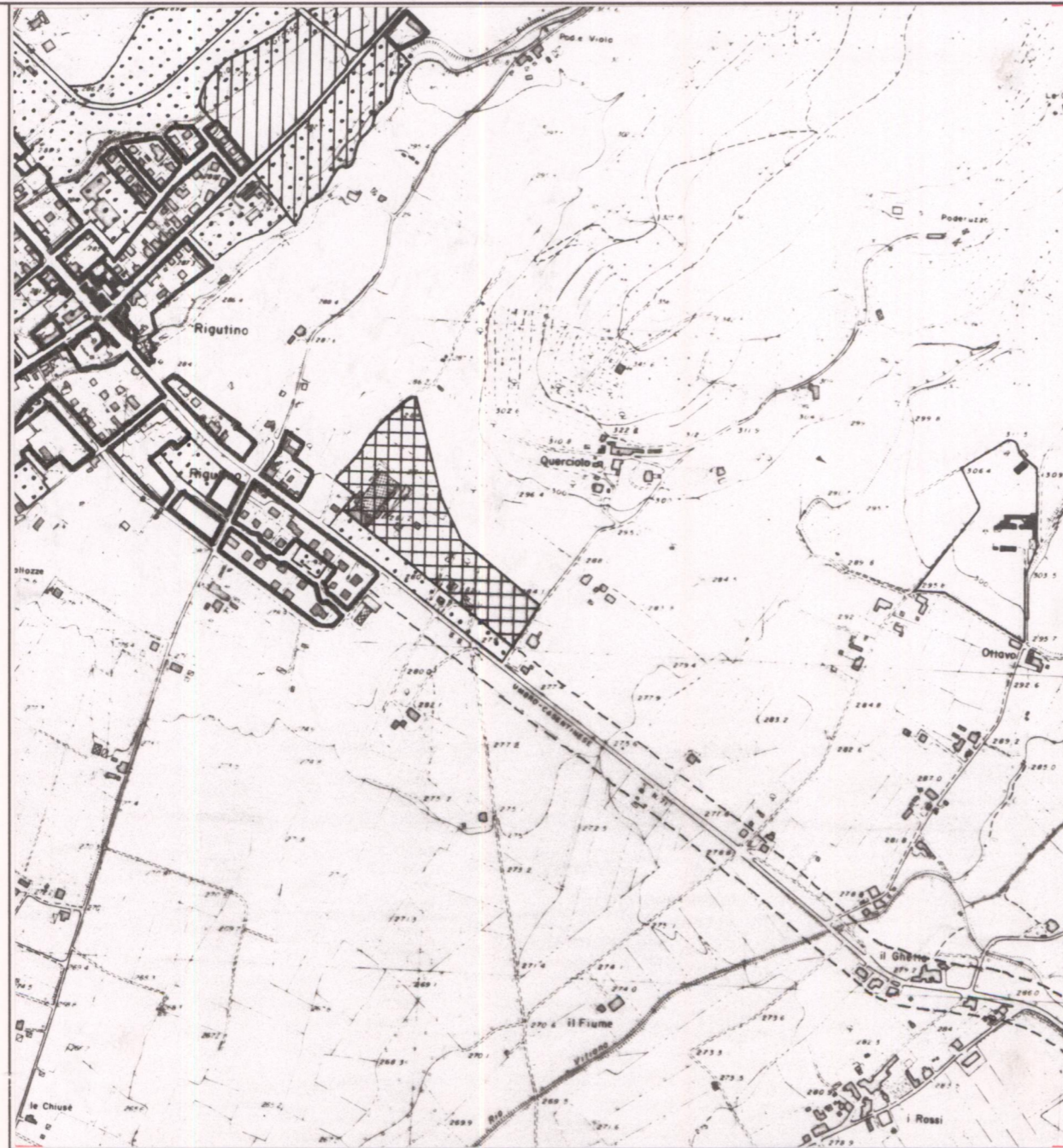

ESTRATTO P.R.G. Adottato Approvato

Scala 1:10.000

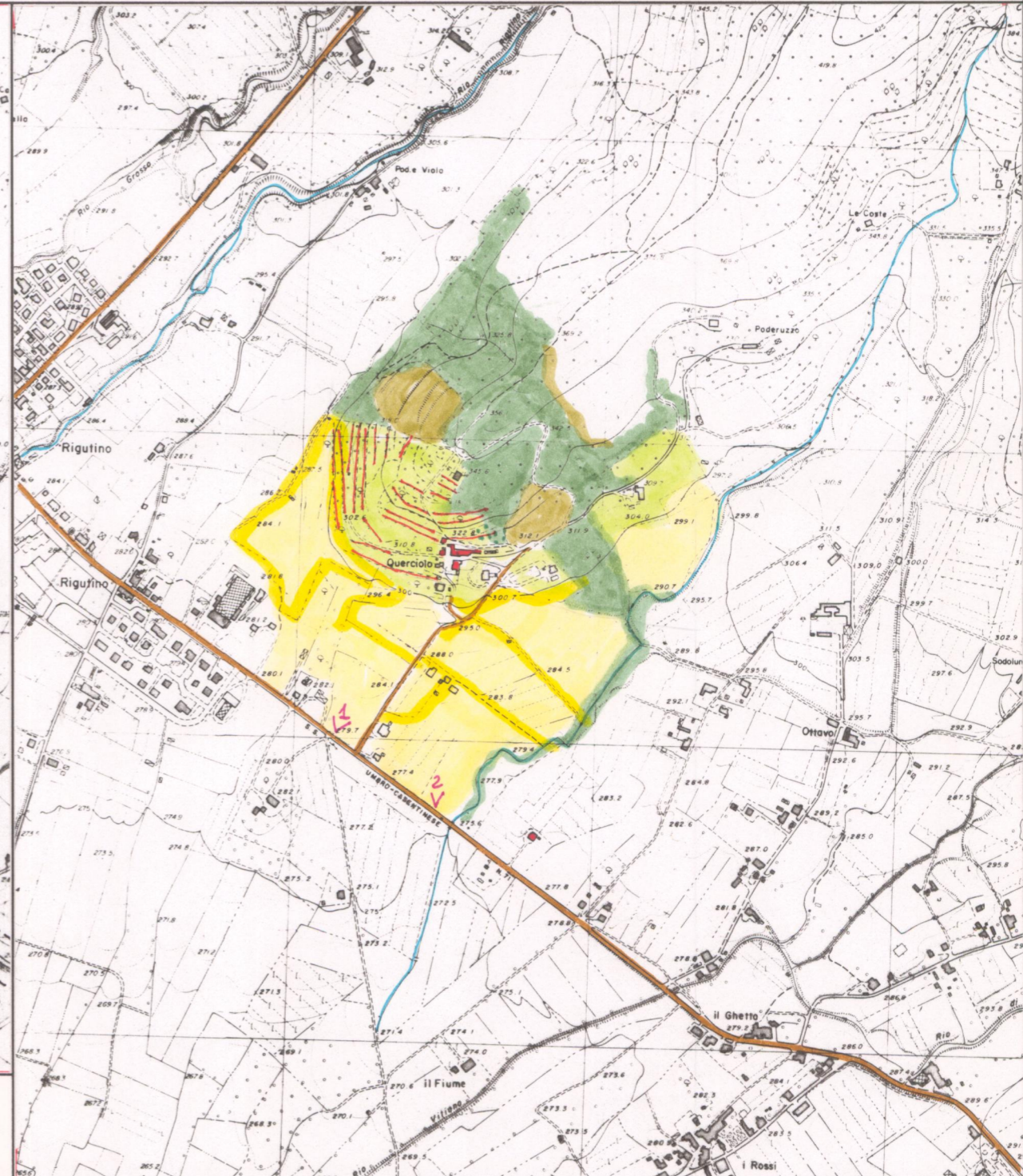

AREA DI TUTELA PAESISTICA PROPOSTA

Scala 1:10.000