

PIANO TERRITORIALE PAESISTICO DELLA PROVINCIA DI AREZZO

RESPONSABILE: Prof. Arch. G.F. Di Pietro

UFFICIO DEL PIANO PAESISTICO: Arch./ti G. Goretti - A. Navalesi - A. Polcri - M.L. Sogli - S. Sorini

ANALISI DELLE STRUTTURE INSEDIATIVE

SCHEDATURA DEGLI AGGREGATI

TOPONIMO VITIANO

COMUNE Arezzo

UNITÀ AMBIENTALE

SCHEDA

AP 13 / 06
Ag 16 a

1 - INTORNO AGRICOLO-VEGETAZIONALE CARATTERIZZANTE IL LUOGO

VEGETAZIONE ARBOREA	BOSCO	CONIFERE <input type="checkbox"/>	LOCALIZZAZIONE DEL BOSCO	AVVOLGENTE <input type="checkbox"/>	
		LATIFOGIE <input checked="" type="checkbox"/>		SOPRASTANTE <input type="checkbox"/>	
		CASTAGNETO <input type="checkbox"/>		SOTTOSTANTE <input type="checkbox"/>	
		MISTO <input type="checkbox"/>		LATERALE <input checked="" type="checkbox"/>	
COLTIVI TRADIZIONALI	OLIVETI	A BOSCO <input type="checkbox"/>	PC	PA	A
		A MAGLIE REGOLARI <input type="checkbox"/>	<input type="checkbox"/>	<input type="checkbox"/>	<input type="checkbox"/>
		IRREGOLARI <input type="checkbox"/>	<input type="checkbox"/>	<input type="checkbox"/>	<input type="checkbox"/>
		RADI <input type="checkbox"/>	<input type="checkbox"/>	<input type="checkbox"/>	<input type="checkbox"/>
COLTIVI RISTRUTTURATI	VIGNETI	A SOSTEGNO VIVO <input type="checkbox"/>	<input type="checkbox"/>	<input type="checkbox"/>	<input type="checkbox"/>
		A SOSTEGNO MORTO <input checked="" type="checkbox"/>	<input type="checkbox"/>	<input type="checkbox"/>	<input type="checkbox"/>
		FRUTTETI <input type="checkbox"/>	<input type="checkbox"/>	<input type="checkbox"/>	<input type="checkbox"/>
		SEMINATIVI <input type="checkbox"/>	<input type="checkbox"/>	<input type="checkbox"/>	<input type="checkbox"/>
		COLTIVAZIONI ORTICOLE <input checked="" type="checkbox"/>	<input type="checkbox"/>	<input type="checkbox"/>	<input type="checkbox"/>
SISTEMAZIONI AGRARIE	TERRAZZAMENTI	<input checked="" type="checkbox"/>	PASCOLO	<input type="checkbox"/>	
		CIGLIONAMENTI <input type="checkbox"/>		PASCOLO CESPUGLIATO <input type="checkbox"/>	
		DI PIANO TRADIZIONALI <input type="checkbox"/>		PASCOLO CESPUGLIATO ARBORATO <input type="checkbox"/>	

N.B. PC: prevalentemente coltivato
PA: prevalentemente abbandonato
A: abbandonato



Film .731... Foto 10A



Film .171... Foto 11A

p.v. N. 1

p.v. N. 2

2 - MORFOLOGIA TERRITORIALE ED URBANA

CARATTERI DEL SITO	PIANURA <input type="checkbox"/>	SISTEMA TERRITORIALE <u>pedecollinare della val di Chiana aretina, sul versante occidentale del monte (x)</u>
	FONDOVALLE LARGO <input checked="" type="checkbox"/>	
	FONDOVALLE STRETTO <input type="checkbox"/>	
	LINGUA TRA DUE FIUMI <input type="checkbox"/>	
	PEDECOLLINARE <input checked="" type="checkbox"/> <u>(Vitiano vecchia)</u>	
	PENDIO DI MEZZA COSTA RIPIDO <input type="checkbox"/>	
	PENDIO DI MEZZA COSTA DOLCE <input type="checkbox"/>	
	TERRAZZO DI MEZZA COSTA <input type="checkbox"/>	
	CRINALE <input type="checkbox"/>	
	CACUMINE <input type="checkbox"/>	
CONOIDE <input type="checkbox"/>	QUOTA ALTIMETRICA <u>284 ÷ 293</u>	
PROMONTORIO <input type="checkbox"/>	ORIENTAMENTO DEGLI ASSI <input type="checkbox"/>	
PRESENZA DI CORSO D'ACQUA	ESPOSIZIONE DEL FRONTE PRINCIPALE <input type="checkbox"/>	
LIMITO ESTERNO <input type="checkbox"/>	RAPPORTI STRUTTURALI E PROSPETTICI CON <u>Ottavo</u>	
LIMITO INTERNO <input type="checkbox"/>	RAPPORTI CON LA VIABILITÀ <u>attraversato dalla S.S. 71</u>	

(x) Camurcia a margine del rio di Vitiano

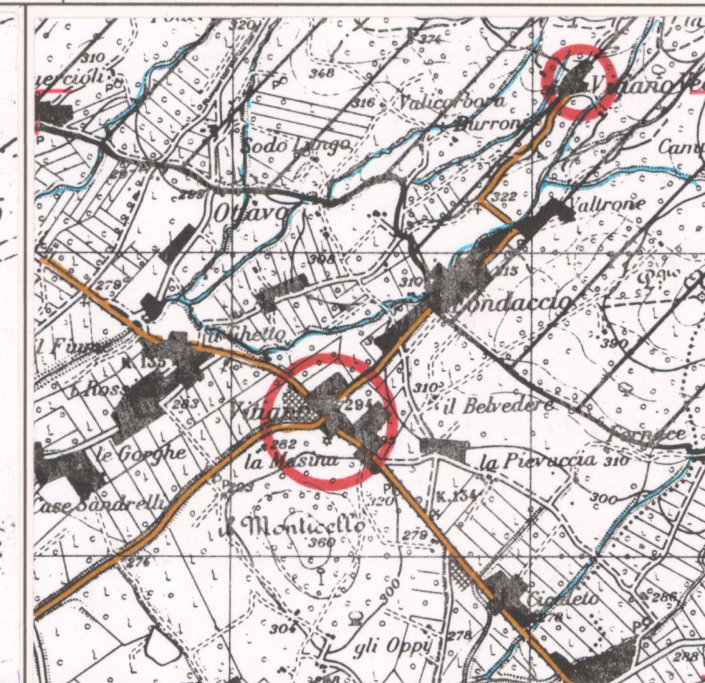

CATASTO LORENESE

Sez. K2 f. 3

I.G.M. 1:25.000 DEL. C.R. 296/88

Rif. 114 II

3 - TIPOLOGIA URBANA

FORMA CHIUSA E TESSUTI COMPATTI	ANULARE <input type="checkbox"/>	GE	OM	ELEMENTI DI ACCENTRAMENTO MORFOLOGICO-FUNZIONALE	
	A FUSO <input type="checkbox"/>	<input type="checkbox"/>	<input type="checkbox"/>		
	VENTAGLIO/RADIALE <input type="checkbox"/>	<input type="checkbox"/>	<input type="checkbox"/>		
LINEARE/COMPATTA <input type="checkbox"/>	<input type="checkbox"/>	<input type="checkbox"/>	PIEVE <input type="checkbox"/>		
A MAGLIE REGOLARI <input type="checkbox"/>	<input type="checkbox"/>	<input type="checkbox"/>	CASTELLO <input type="checkbox"/>		
FORMA APERTA	AGGREGATO IRREGOLARE COMPATTO <input type="checkbox"/>	<input type="checkbox"/>	<input type="checkbox"/>		CHIESA PARROCCHIALE <input checked="" type="checkbox"/>
	AGGREGATO IRREGOLARE CON SPAZIO PUBBLICO <input type="checkbox"/>	<input type="checkbox"/>	<input type="checkbox"/>		CAPPELLA <input type="checkbox"/>
	PER NUCLEI LUNGO STRADA <input type="checkbox"/>	<input type="checkbox"/>	<input type="checkbox"/>		BADIA <input type="checkbox"/>
	PER NUCLEI DISPERSI <input type="checkbox"/>	<input type="checkbox"/>	<input type="checkbox"/>		SANTUARIO <input type="checkbox"/>
	AGGREGATO DI CASE COLONICHE <input type="checkbox"/>	<input type="checkbox"/>	<input type="checkbox"/>		PALAZZO SIGNORILE <input type="checkbox"/>
LIMITI DELL'EDIFICATO	MURI DI CONTENIMENTO <input type="checkbox"/>	<input type="checkbox"/>	<input type="checkbox"/>	PIAZZA <input type="checkbox"/>	
	MURI DI RECINZIONE ANTICHI <input type="checkbox"/>	<input type="checkbox"/>	<input type="checkbox"/>	PIAZZA PORTICATA <input type="checkbox"/>	
	MURA URBANE <input type="checkbox"/>	<input type="checkbox"/>	<input type="checkbox"/>	FATTORIA <input checked="" type="checkbox"/> <u>VILLA</u>	
	PERCORSI DI BORDO <input type="checkbox"/>	<input type="checkbox"/>	<input type="checkbox"/>	PONTE <input type="checkbox"/>	
	CORSO D'ACQUA <input type="checkbox"/>	<input type="checkbox"/>	<input type="checkbox"/>	EDIFICIO PALEOINDUSTRIALE <input type="checkbox"/>	

N.B. GE: gerarchizzato - OM: omogeneo

4 - TESSUTO URBANO

CARATTERI TIPOLOGICI ARCHITETTONICI	TESSUTO OMOGENEO DI ARCHITETTURA TRADIZIONALE <input type="checkbox"/>	ALTERAZIONI URBANISTICHE DEL DOPOGUERRA
	PRESENZA PUNTUALE DI EDIFICI <u>Sec. XIX-XX</u> <input checked="" type="checkbox"/>	
	ACCRESCEMENTI ORDINATI OTTOCENTESCHI <input type="checkbox"/>	
	ACCRESCEMENTI ORDINATI NOVECENTESCHI <input type="checkbox"/>	
	ACCRESCEMENTI DEL DOPOGUERRA <input checked="" type="checkbox"/>	
	INALTERATO <input type="checkbox"/>	STATO DI CONSERVAZIONE
	SOSTITUZIONI GRAVI <input type="checkbox"/>	
	MODESTE AGGIUNTE PUNTUALI <input type="checkbox"/>	
	ACCRESCEMENTI UNIDIREZIONALI <input type="checkbox"/>	
	ACCRESCEMENTI PLURIDIREZIONALI <input checked="" type="checkbox"/>	
	INTASAMENTI DEI VUOTI ORIGINARI <input type="checkbox"/>	ABBANDONATO <input type="checkbox"/>
	ACCERCIAMENTO TOTALE <input type="checkbox"/>	PREVALENTEMENTE ABBANDONATO <input type="checkbox"/>
		UTILIZZATO <input type="checkbox"/>
		PREVALENTE USO TURISTICO <input type="checkbox"/>
		BUONO <input checked="" type="checkbox"/>
		MEDIO <input type="checkbox"/>
		CATTIVO <input type="checkbox"/>
		PESSIMO <input type="checkbox"/>

Tessuto frammentario, in parte alterato morfologicamente.

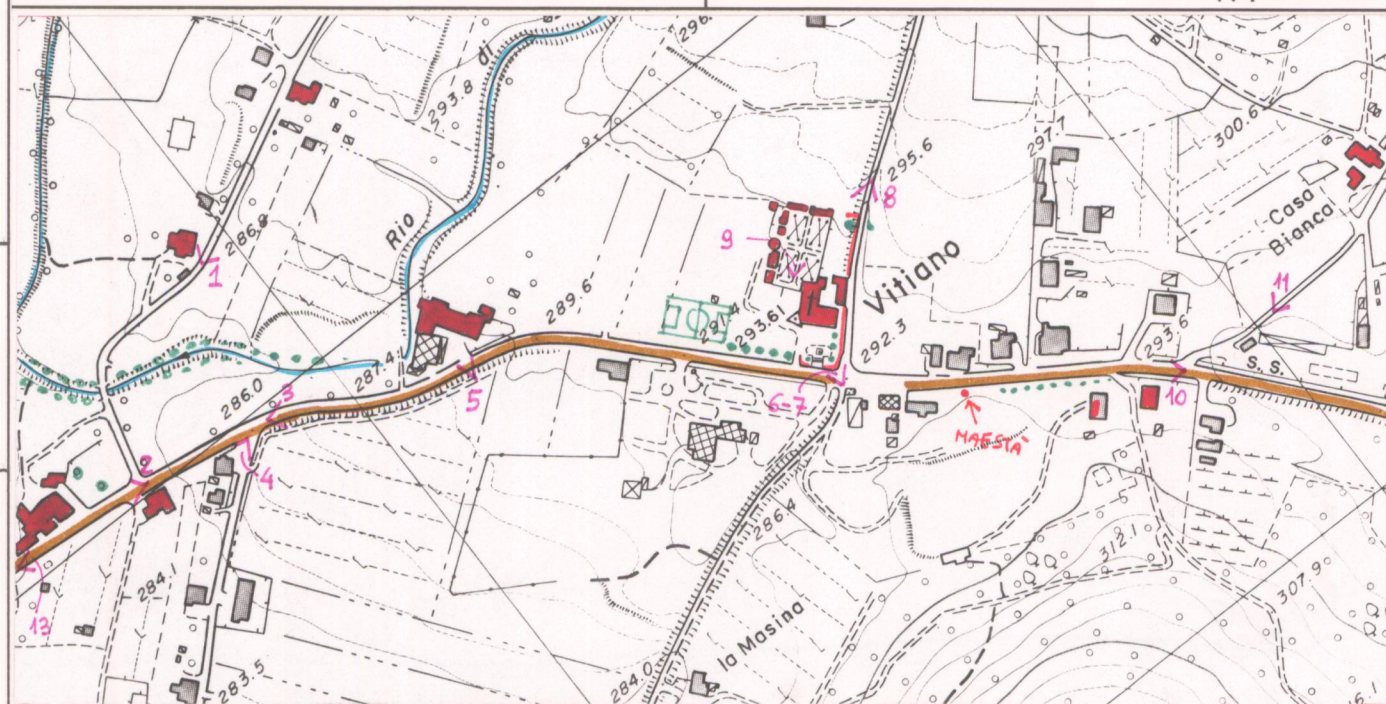

C.T.R. 1:5.000

Rif. 238030-2

REPETTI Vol. V Pag. 793

VITIANO DELLA PIEVE AL TOPPO nella Val-di-Chiana. — Cas. che ebbe ch. parr. (S. Martino) sulla strada postale di Perugia, nella Com. Ginn. Dioc. Comp. e circa 6 migl. a scir. di Arezzo.

Fu signoria de' March. del Monte S. Maria, uno de' quali per testamento del 1098 lasciò alla Badia di S. Flora di Arezzo la porzione di beni che teneva in Vitiano.

Per istrumento del 26 gen. 1153 i figli di certo Bernardino ecc. donarono questo luogo al Com. di Arezzo.

Fu pure in questi contorni dove gli Aretini nel 1288 presero alle armi che dif.

VALORE ARCHITETTONICO/ URBANISTICO INTRINSECO

MEDIO
BUONO
ECCEZIONALE

VALORE PAESISTICO

MEDIO
BUONO
ECCEZIONALE

(1) Vitiano + Ughetta: case sparse 381 ab.
(2) loc. Vitiano: Font. Avagnone Com.

PIANO TERRITORIALE PAESISTICO DELLA PROVINCIA DI AREZZO

RESPONSABILE: Prof. Arch. G.F. Di Pietro

UFFICIO DEL PIANO PAESISTICO: Arch./ti G. Goretti - A. Navalesi - A. Polcri - M.L. Sogli - S. Sorini

ANALISI DELLE STRUTTURE INSEDIATIVE

SCHEDATURA DEGLI AGGREGATI

TOPONIMO VITIANO

COMUNE Arezzo

UNITÀ AMBIENTALE

SCHEDA

AP 13 / 06

Ag 16 a

Film .171.. Foto ..12A.....



p.v. N. 3.....

Film .171.. Foto ..13A.....



p.v. N. 4.....

Film .171.. Foto ..14A.....



p.v. N. 5.....

Film .171.. Foto ..15A.....



p.v. N. 6.....

INDICAZIONI DI PIANO

*Tutela =
"il Monticello"
- zona dell'abitato
a s. est*



ESTRATTO P.R.G. Adottato Approvato

Scala 1:10.000

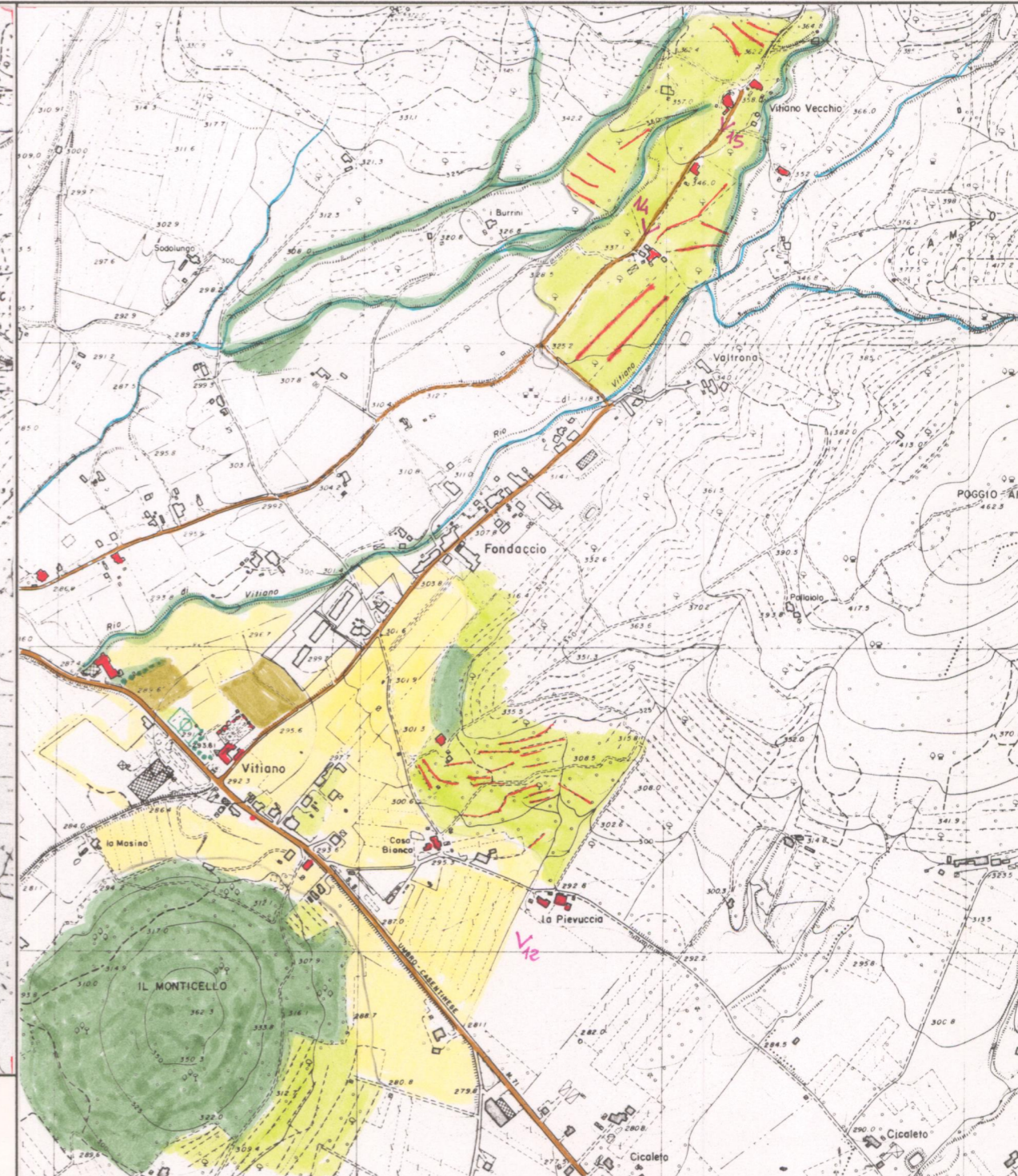

AREA DI TUTELA PAESISTICA PROPOSTA

Scala 1:10.000

PIANO TERRITORIALE PAESISTICO DELLA PROVINCIA DI AREZZO

RESPONSABILE: Prof. Arch. G.F. Di Pietro

UFFICIO DEL PIANO PAESISTICO: Arch./ti G. Goretti - A. Navalesi - A. Polcri - M.L. Sogli - S. Sorini

ANALISI DELLE STRUTTURE INSEDIATIVE

Foglio fotografico relativo a: **Aggregato : VITIANO**

Comune : Arezzo

SCHEDA

AP 13 / 06

Ag 16 a₁

Film .171. Foto .16.A.....



p.v. N. 7.....

Film .171. Foto .17.A.....



p.v. N. 8.....

Film .171. Foto .18.A.....



p.v. N. 9.....

Film .171. Foto .19.A.....



p.v. N. 10.....

Film .171. Foto .21.A.....



p.v. N. 11.....

Film .171. Foto .22.A.....



p.v. N. 12 : le "Pievuccia".....

Film .171. Foto .28.A.....



p.v. N. 13.....

Film .171. Foto .54.....



p.v. N. 14 : verso "Vitiano vecchio".....

Film .171. Foto .64.....



p.v. N. 15 : Vitiano vecchio.....

Film Foto



p.v. N.

Film Foto

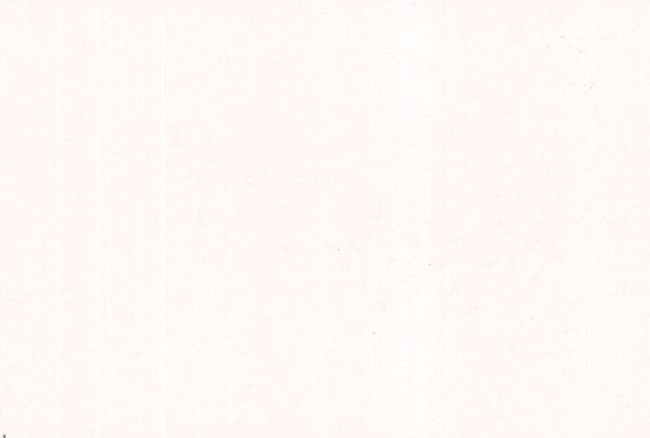

p.v. N.

Film Foto

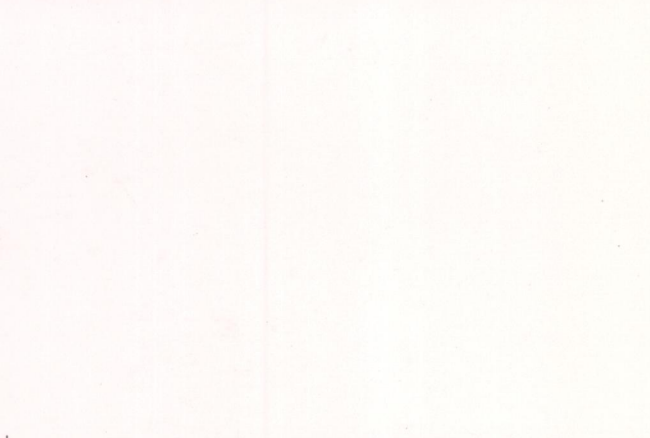

p.v. N.

Film Foto



p.v. N.

Film Foto



p.v. N.

Film Foto

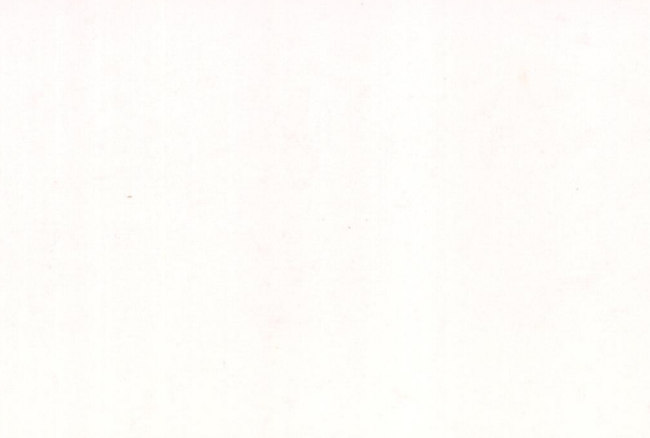

p.v. N.

Film Foto



p.v. N.