

PIANO TERRITORIALE PAESISTICO DELLA PROVINCIA DI AREZZO

RESPONSABILE: Prof. Arch. G.F. Di Pietro

UFFICIO DEL PIANO PAESISTICO: Arch./ti G. Goretti - A. Navalesi - A. Polcri - M.L. Sogli - S. Sorini

ANALISI DELLE STRUTTURE INSEDIATIVE

SCHEDATURA DEGLI AGGREGATI

TOPONIMO CA DE MAESTRO

COMUNE Cortona

UNITÀ AMBIENTALE

SCHEDA

AP 13 / 08

Ag 03 a

REPETTI Vol. _____ Pag. _____

1 - INTORNO AGRICOLO-VEGETAZIONALE CARATTERIZZANTE IL LUOGO

VEGETAZIONE ARBOREA	BOSCO	CONIFERE <input type="checkbox"/>	LOCALIZZAZIONE DEL BOSCO	AVVOLGENTE <input type="checkbox"/>	
		LATIFOGLIE <input type="checkbox"/>		SOPRASTANTE <input type="checkbox"/>	
		CASTAGNETO <input type="checkbox"/>		SOTTOSTANTE <input type="checkbox"/>	
		MISTO <input type="checkbox"/>		LATERALE <input type="checkbox"/>	
COLTIVI	OLIVETI	A BOSCO <input type="checkbox"/>	PC <input type="checkbox"/>	PA <input type="checkbox"/>	A <input type="checkbox"/>
		A MAGLIE REGOLARI <input type="checkbox"/>			
		IRREGOLARI <input type="checkbox"/>			
		RADI <input checked="" type="checkbox"/>			
COLTIVI TRADIZIONALI	VIGNETI	A SOSTEGNO VIVO <input type="checkbox"/>			
		A SOSTEGNO MORTO <input type="checkbox"/>			
		FRUTTETI <input type="checkbox"/>			
		SEMINATIVI <input type="checkbox"/>			
		COLTIVAZIONI ORTICOLE <input type="checkbox"/>			
COLTIVI RISTRUTTURATI		COLTURE SPECIALIZZATE <input type="checkbox"/>			
		FRUTTETO <input type="checkbox"/>			
		VIGNETO MECCANIZZATO <input checked="" type="checkbox"/>			
		ESTENSIVIZZAZIONE <input type="checkbox"/>			
		CON PERMANENZA DEL TESSUTO ORIGINALE <input type="checkbox"/>			
		VIVAI <input type="checkbox"/>			
SISTEMAZIONI AGRARIE		TERRAZZAMENTI <input type="checkbox"/>			
		CIGLIONAMENTI <input type="checkbox"/>			
		DI PIANO TRADIZIONALI <input type="checkbox"/>			

N.B. PC: prevalentemente coltivato
PA: prevalentemente abbandonato
A: abbandonato



p.v. N. 1. veduta verso la valle del T. Esse



p.v. N. 2. strade di ingresso al nucleo

2 - MORFOLOGIA TERRITORIALE ED URBANA

CARATTERI DEL SITO	PIANURA <input type="checkbox"/>	SISTEMA TERRITORIALE <u>Pendici del M. Ginezzo, versante destro di un affluente dell'Esse</u>
	FONDOVALLE LARGO <input type="checkbox"/>	
	FONDOVALLE STRETTO <input type="checkbox"/>	
	LINGUA TRA DUE FIUMI <input type="checkbox"/>	
	PEDECOLLINARE <input type="checkbox"/>	
	PENDIO DI MEZZA COSTA RIPIDO <input checked="" type="checkbox"/>	
	PENDIO DI MEZZA COSTA DOLCE <input type="checkbox"/>	
	TERRAZZO DI MEZZA COSTA <input type="checkbox"/>	
	CRINALE <input type="checkbox"/>	
	CAULMINE <input type="checkbox"/>	
CONCOIDE <input type="checkbox"/>	QUOTA ALTIMETRICA <u>346</u>	
PROMONTORIO <input type="checkbox"/>	ORIENTAMENTO DEGLI ASSI	
PRESENZA DI CORSO D'ACQUA	LIMITE ESTERNO <input type="checkbox"/>	ESPOSIZIONE DEL FRONTE PRINCIPALE
	LIMITE INTERNO <input type="checkbox"/>	RAPPORTI STRUTTURALI E PROSPETTICI CON <u>CA D'ARGELLA</u>
		<u>SCANIZZA</u>
		RAPPORTI CON LA VIABILITÀ <u>s.p. 35 val di Pierle</u>

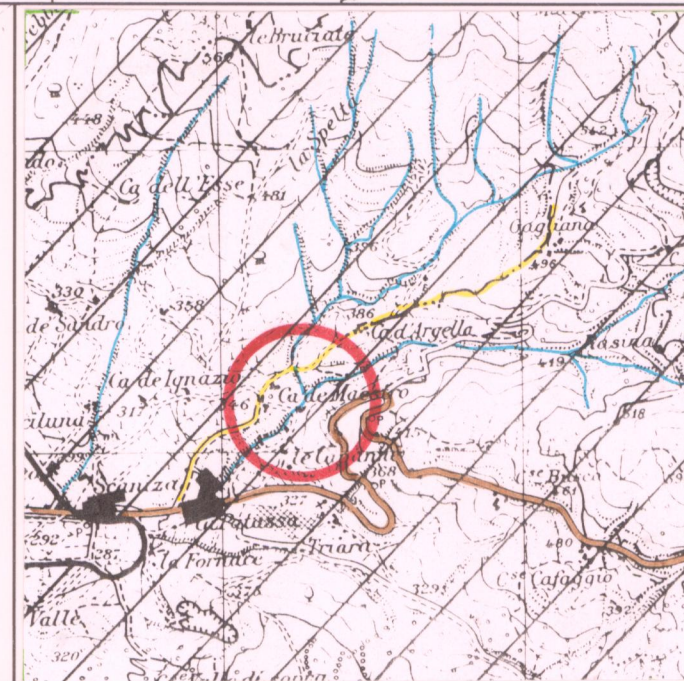

3 - TIPOLOGIA URBANA

FORMA CHIUSA E TESSUTI COMPATTI	ANULARE <input type="checkbox"/>	GE <input type="checkbox"/>	OM <input type="checkbox"/>	ELEMENTI DI ACCENTRAMENTO MORFOLOGICO-FUNZIONALE
	A FUSO <input type="checkbox"/>			
	VENTAGLIO/RADIALE <input type="checkbox"/>			
LINEARE/COMPATTA <input type="checkbox"/>			PIEVE <input type="checkbox"/>	
A MAGLIE REGOLARI <input type="checkbox"/>			CASTELLO <input type="checkbox"/>	
			CHIESA PARROCCHIALE <input type="checkbox"/>	
			CAPPELLA <input type="checkbox"/>	
			BADIA <input type="checkbox"/>	
			SANTUARIO <input type="checkbox"/>	
			PALAZZO SIGNORILE <input type="checkbox"/>	
			PIAZZA <input type="checkbox"/>	
FORMA APERTA	AGGREGATO IRREGOLARE COMPATTO <input type="checkbox"/>			PIAZZA PORTICATA <input type="checkbox"/>
	AGGREGATO IRREGOLARE CON SPAZIO PUBBLICO <input type="checkbox"/>			FATTORIA <input type="checkbox"/>
	PER NUCLEI LUNGO STRADA <input type="checkbox"/>			PONTE <input type="checkbox"/>
	PER NUCLEI DISPERSI <input type="checkbox"/>			EDIFICIO PALEOINDUSTRIALE <input type="checkbox"/>
	AGGREGATO DI CASE COLONICHE <input type="checkbox"/>			
LIMITI DELL'EDIFICATO	MURI DI CONTENIMENTO <input checked="" type="checkbox"/>			
	MURI DI RECINZIONE ANTICHI <input type="checkbox"/>			
	MURA URBANE <input type="checkbox"/>			
	PERCORSI DI BORDO <input type="checkbox"/>			
	CORSO D'ACQUA <input type="checkbox"/>			
	PENDIO RIPIDO <input type="checkbox"/>			
	ORTI <input type="checkbox"/>			

N.B. GE: gerarchizzato - OM: omogeneo

CATASTO LORENESE

Sez. _____ f. _____

I.G.M. 1:25.000 DEL C.R. 296/88

Rif. 122 - IV

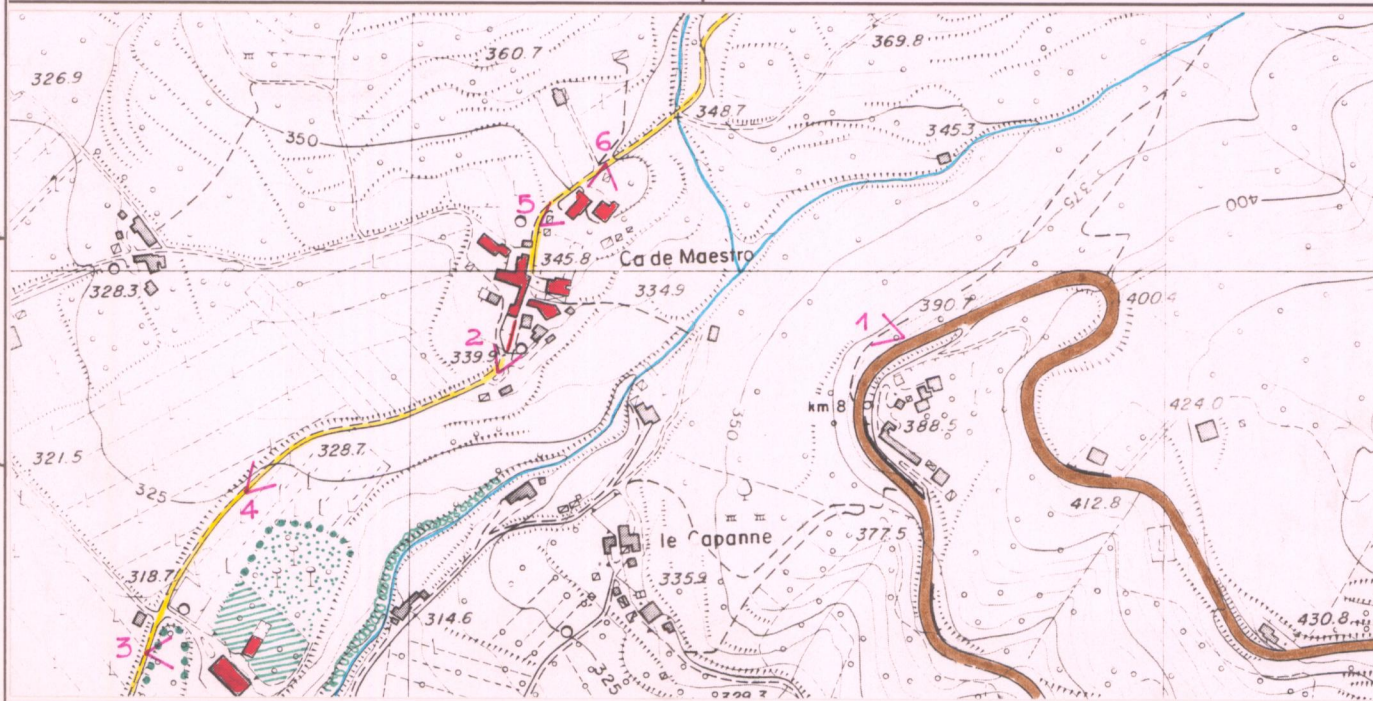

C.T.R. 1:5.000

Rif. 299092

4 - TESSUTO URBANO

CARATTERI TIPOLOGICI ARCHITETTONICI	TESSUTO OMOGENEO DI ARCHITETTURA TRADIZIONALE <input checked="" type="checkbox"/>	ALTERAZIONI URBANISTICHE DEL DOPOGUERRA
	PRESENZA PUNTUALE DI EDIFICI <input type="checkbox"/>	
	ACCRESCIMENTI ORDINATI OTTOCENTESCHI <input type="checkbox"/>	
	ACCRESCIMENTI ORDINATI NOVECENTESCHI <input type="checkbox"/>	
	ACCRESCIMENTI DEL DOPOGUERRA <input type="checkbox"/>	
	INALTERATO <input checked="" type="checkbox"/>	
	SOSTITUZIONI GRAVI <input type="checkbox"/>	
	MODESTE AGGIUNTE PUNTUALI <input checked="" type="checkbox"/>	
	ACCRESCIMENTI UNIDIREZIONALI <input type="checkbox"/>	
	ACCRESCIMENTI PLURIDIREZIONALI <input type="checkbox"/>	
	INTASAMENTI DEI VUOTI ORIGINARI <input type="checkbox"/>	
	ACCERCHIAMENTO TOTALE <input type="checkbox"/>	

- Interventi di ristrutturazione edilizia

5 - CONDIZIONI SOCIO-ECONOMICHE

POPOLAZIONE	1833 <input type="checkbox"/>	TIPO DI UTILIZZAZIONE	
	1951 <u>88</u>		ABBANDONATO <input type="checkbox"/>
	1991 <input type="checkbox"/>		PREVALENTEMENTE ABBANDONATO <input type="checkbox"/>
		UTILIZZATO <input checked="" type="checkbox"/>	
		PREVALENTE USO TURISTICO <input type="checkbox"/>	
SERVIZI E IMPIANTI PRODUTTIVI ESISTENTI	NESSUNO <input checked="" type="checkbox"/>	STATO DI CONSERVAZIONE	
	CHIESA <input type="checkbox"/>	BUONO <input type="checkbox"/>	
	BAR <input type="checkbox"/>	MEDIO <input type="checkbox"/>	
	ALIMENTARI <input type="checkbox"/>	CATTIVO <input type="checkbox"/>	
	RITROVO-CASA DEL POPOLO <input type="checkbox"/>	PESSIMO <input type="checkbox"/>	
	SCUOLA ELEMENTARE <input type="checkbox"/>		
	IMPIANTI PRODUTTIVI <input type="checkbox"/>		

VALORE ARCHITETTONICO/URBANISTICO INTRINSECO

MEDIO
BUONO
ECCEZIONALE

VALORE PAESISTICO

MEDIO
BUONO
ECCEZIONALE

PIANO TERRITORIALE PAESISTICO DELLA PROVINCIA DI AREZZO

RESPONSABILE: Prof. Arch. G.F. Di Pietro

UFFICIO DEL PIANO PAESISTICO: Arch. Iti G. Goretti - A. Navalesi - A. Polcri - M.L. Sogli - S. Sorini

ANALISI DELLE STRUTTURE INSEDIATIVE

SCHEDATURA DEGLI AGGREGATI

TOPONIMO CA. DE MAESTRO

COMUNE Cortona

UNITÀ AMBIENTALE

SCHEDA

AP 13 / 08

Ag 03 a

Film 509. Foto 15.....



p.v. N. 3.....

Film 509. Foto 16.....



p.v. N. 4.....

Film 509. Foto 20.....



p.v. N. 5.....

Film 509. Foto 22.....



p.v. N. 6.....

INDICAZIONI DI PIANO

Nell'area sottoposta a tutela paesistica sono esclusi nuovi interventi edilizi presso Scanizza e La Patassa. Sono possibili modesti completamenti dei fronti edilizi sulla provincia le Per la villa Ferranti c.f.r. la scheda apposita.....

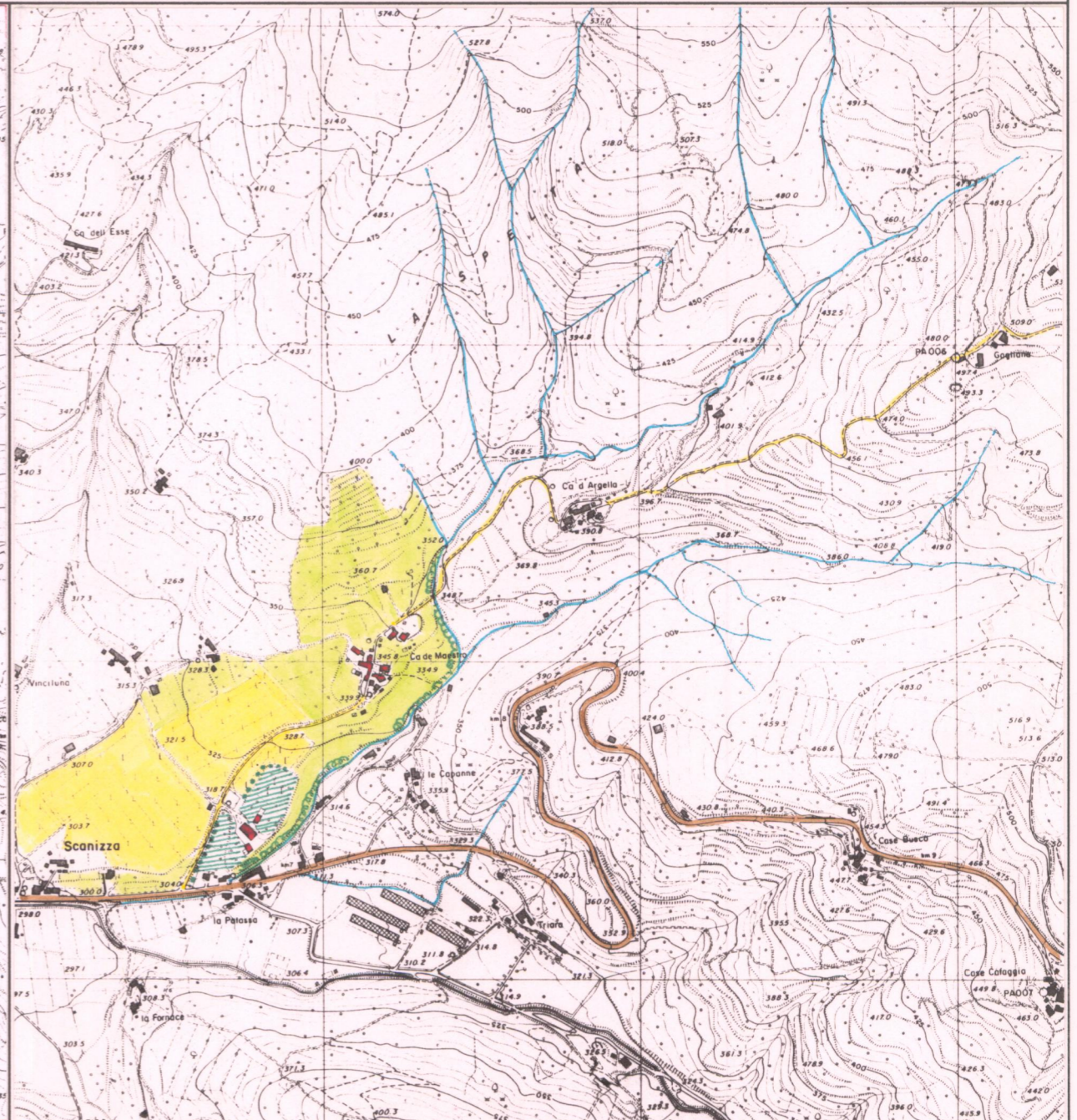
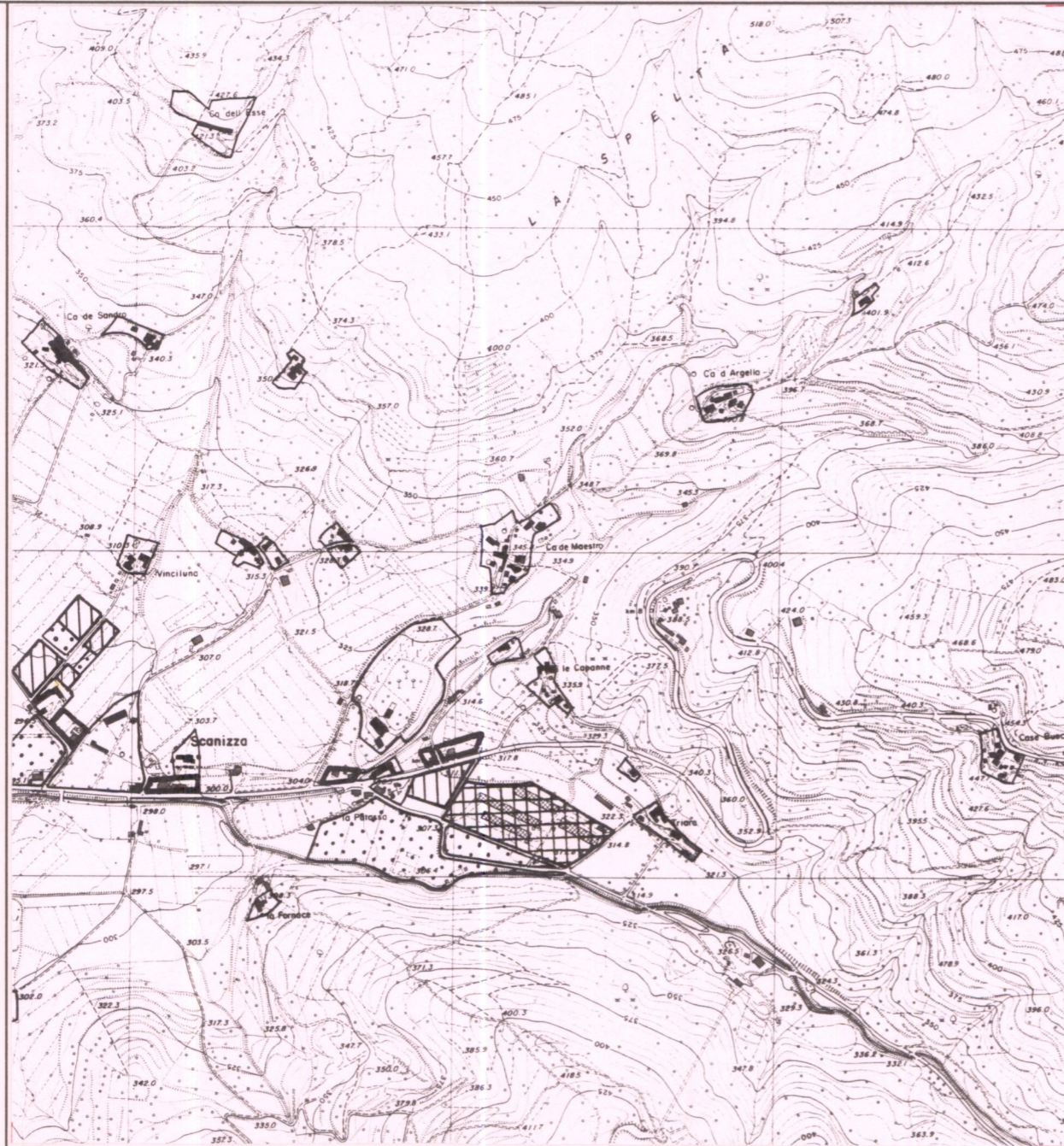

ESTRATTO P.R.G. Adottato 1990 Approvato

Scala 1:10.000

AREA DI TUTELA PAESISTICA PROPOSTA

Scala 1:10.000