

PIANO TERRITORIALE PAESISTICO DELLA PROVINCIA DI AREZZO

RESPONSABILE: Prof. Arch. G.F. Di Pietro

UFFICIO DEL PIANO PAESISTICO: Arch./ti G. Goretti - A. Navalesi - A. Polcri - M.L. Sogli - S. Sorini

ANALISI DELLE STRUTTURE INSEDIATIVE

SCHEDATURA DEGLI AGGREGATI

TOPONIMO ... IL SODO

COMUNE ... Cortona

UNITÀ AMBIENTALE

SCHEDA

AP 13 / 08

Ag 06 a

1 - INTORNO AGRICOLO-VEGETAZIONALE CARATTERIZZANTE IL LUOGO

VEGETAZIONE ARBOREA	BOSICO	CONIFERE <input type="checkbox"/>	LOCALIZZAZIONE DEL BOSCO	AVVOLGENTE <input type="checkbox"/>		
		LATIFOGIE <input type="checkbox"/>		SOPRASTANTE <input type="checkbox"/>		
		CASTAGNETO <input type="checkbox"/>		SOTTOSTANTE <input type="checkbox"/>		
		MISTO <input type="checkbox"/>		LATERALE <input type="checkbox"/>		
COLTIVI	COLTIVI TRADIZIONALI	OLIVETI	PC	PA	A	
		A BOSCO <input type="checkbox"/>				
		A MAGLIE REGOLARI <input checked="" type="checkbox"/>				
			A MAGLIE IRREGOLARI <input type="checkbox"/>			
			RADI <input type="checkbox"/>			
			VIGNETI			
			A SOSTEGNO VIVO <input type="checkbox"/>			
			A SOSTEGNO MORTO <input type="checkbox"/>			
			FRUTTETI <input type="checkbox"/>			
			SEMINATIVI <input checked="" type="checkbox"/>			
		COLTIVAZIONI ORTICOLE <input checked="" type="checkbox"/>				
COLTIVI RISTRUTTURATI		COLTURE SPECIALIZZATE <input type="checkbox"/>	PASCOLI			
		FRUTTETO <input type="checkbox"/>		PASCOLO <input type="checkbox"/>		
		VIGNETO MECCANIZZATO <input checked="" type="checkbox"/>		PASCOLO CESPUGLIATO <input type="checkbox"/>		
		ESTENSIVIZZAZIONE <input checked="" type="checkbox"/>		PASCOLO CESPUGLIATO ARBORATO <input type="checkbox"/>		
SISTEMAZIONI AGRARIE		TERRAZZAMENTI <input checked="" type="checkbox"/>				
		CILIONAMENTI DI PIANO TRADIZIONALI <input type="checkbox"/>				

N.B. PC: prevalentemente coltivato
PA: prevalentemente abbandonato
A: abbandonato

Film 195. Foto 19



p.v. N. 1

Film 195. Foto 20



p.v. N. 2 La villa

2 - MORFOLOGIA TERRITORIALE ED URBANA

CARATTERI DEL SITO	PIANURA <input type="checkbox"/>	SISTEMA TERRITORIALE	<u>Piede della collina di Cortona, versante destro del F. di Loreto</u>
	FONDOVALLE LARGO <input type="checkbox"/>		QUOTA ALTIMETRICA <u>291</u>
	FONDOVALLE STRETTO <input type="checkbox"/>		ORIENTAMENTO DEGLI ASSI
	LINGUA TRA DUE FIUMI <input type="checkbox"/>		ESPOSIZIONE DEL FRONTE PRINCIPALE
	PEDECOLLINARE <input type="checkbox"/>		RAPPORTI STRUTTURALI E PROSPETTICI CON <u>CORTONA</u>
	PENDIO DI MEZZA COSTA RIPIDO <input type="checkbox"/>		RAPPORTI CON LA VIABILITÀ <u>S.S. 71 Umbro - Casertinese</u>
	PENDIO DI MEZZA COSTA DOLCE <input type="checkbox"/>		
	TERRAZZO DI MEZZA COSTA <input type="checkbox"/>		
	CRINIALE <input type="checkbox"/>		
	CACUMINE <input type="checkbox"/>		
CONIOIDE <input type="checkbox"/>			
PROMONTORIO <input type="checkbox"/>			
PRESENZA DI CORSO D'ACQUA	LIMITE ESTERNO <input type="checkbox"/>		
	LIMITE INTERNO <input type="checkbox"/>		



CATASTO LORENESE

Sez. f.

I.G.M. 1:25.000 DEL. C.R. 296/88

Rif. 122-IV

3 - TIPOLOGIA URBANA

FORMA CHIUSA E TESSUTI COMPATTI	ANULARE <input type="checkbox"/>	GE	OM	PIEVE <input type="checkbox"/>	
	A FUSO <input type="checkbox"/>				CASTELLO <input type="checkbox"/>
	VENTITAGLIO/RADIALE <input type="checkbox"/>				CHIESA PARROCCHIALE <input type="checkbox"/>
	LINEARE/COMPATTA <input type="checkbox"/>				CAPPELLA <input type="checkbox"/>
	A MAGLIE REGOLARI <input type="checkbox"/>			BADIA <input type="checkbox"/>	
FORMA APERTA	AGGREGATO IRREGOLARE COMPATTO <input checked="" type="checkbox"/>			SANTUARIO <input type="checkbox"/>	
	AGGREGATO IRREGOLARE CON SPAZIO PUBBLICO PER NUCLEI LUNGO STRADA <input type="checkbox"/>			PALAZZO SIGNORILE <input type="checkbox"/>	
	PER NUCLEI DISPERSI <input type="checkbox"/>			PIAZZA <input type="checkbox"/>	
	AGGREGATO DI CASE COLONICHE <input type="checkbox"/>			PIAZZA PORTICATA <input type="checkbox"/>	
LIMITI DELL'EDIFICATO	MURI DI CONTENIMENTO <input checked="" type="checkbox"/>			FATTORIA <input checked="" type="checkbox"/>	
	MURI DI RECINZIONE ANTICHI <input type="checkbox"/>			PONTE <input type="checkbox"/>	
	MURA URBANE <input type="checkbox"/>			EDIFICIO PALEOINDUSTRIALE <input type="checkbox"/>	
	PERCORSI DI BORDO <input type="checkbox"/>				
	CORSO D'ACQUA <input type="checkbox"/>				
	PENDIO RIPIDO <input type="checkbox"/>				
ORTI <input type="checkbox"/>					

N.B. GE: gerarchizzato - OM: omogeneo

4 - TESSUTO URBANO

CARATTERI TIPOLOGICI ARCHITETTONICI	TESSUTO OMOGENEO DI ARCHITETTURA TRADIZIONALE <input checked="" type="checkbox"/>	ALTERAZIONI URBANISTICHE DEL DOPOGUERRA	INALTERATO <input type="checkbox"/>
	PRESENZA PUNTUALE DI EDIFICI <input type="checkbox"/>		SOSTITUZIONI GRAVI <input type="checkbox"/>
	ACCRESCEMENTI ORDINATI OTTOCENTESCHI <input type="checkbox"/>		MODESTE AGGIUNTE PUNTUALI <input checked="" type="checkbox"/>
	ACCRESCEMENTI ORDINATI NOVECENTESCHI <input type="checkbox"/>		ACCRESCEMENTI UNIDIREZIONALI <input type="checkbox"/>
	ACCRESCEMENTI DEL DOPOGUERRA <input type="checkbox"/>		ACCRESCEMENTI PLURIDIREZIONALI <input type="checkbox"/>
			INTASAMENTI DEI VUOTI ORIGINARI <input type="checkbox"/>
			ACCERCIAMENTO TOTALE <input type="checkbox"/>

5 - CONDIZIONI SOCIO-ECONOMICHE

SERVIZI E IMPIANTI PRODUTTIVI ESISTENTI	NESSUNO <input type="checkbox"/>	TIPO DI UTILIZZAZIONE	ABBANDONATO <input type="checkbox"/>
	CHIESA <input type="checkbox"/>		PREVALENTEMENTE ABBANDONATO <input type="checkbox"/>
	BAR <input checked="" type="checkbox"/>		UTILIZZATO <input checked="" type="checkbox"/>
	ALIMENTARI <input checked="" type="checkbox"/>		PREVALENTE USO TURISTICO <input type="checkbox"/>
	RITROVO-CASA DEL POPOLO <input type="checkbox"/>		
	SCUOLA ELEMENTARE <input type="checkbox"/>	STATO DI CONSERVAZIONE	BUONO <input checked="" type="checkbox"/>
	IMPIANTI PRODUTTIVI <input type="checkbox"/>		MEDIO <input type="checkbox"/>
			CATTIVO <input type="checkbox"/>
			PESSIMO <input type="checkbox"/>

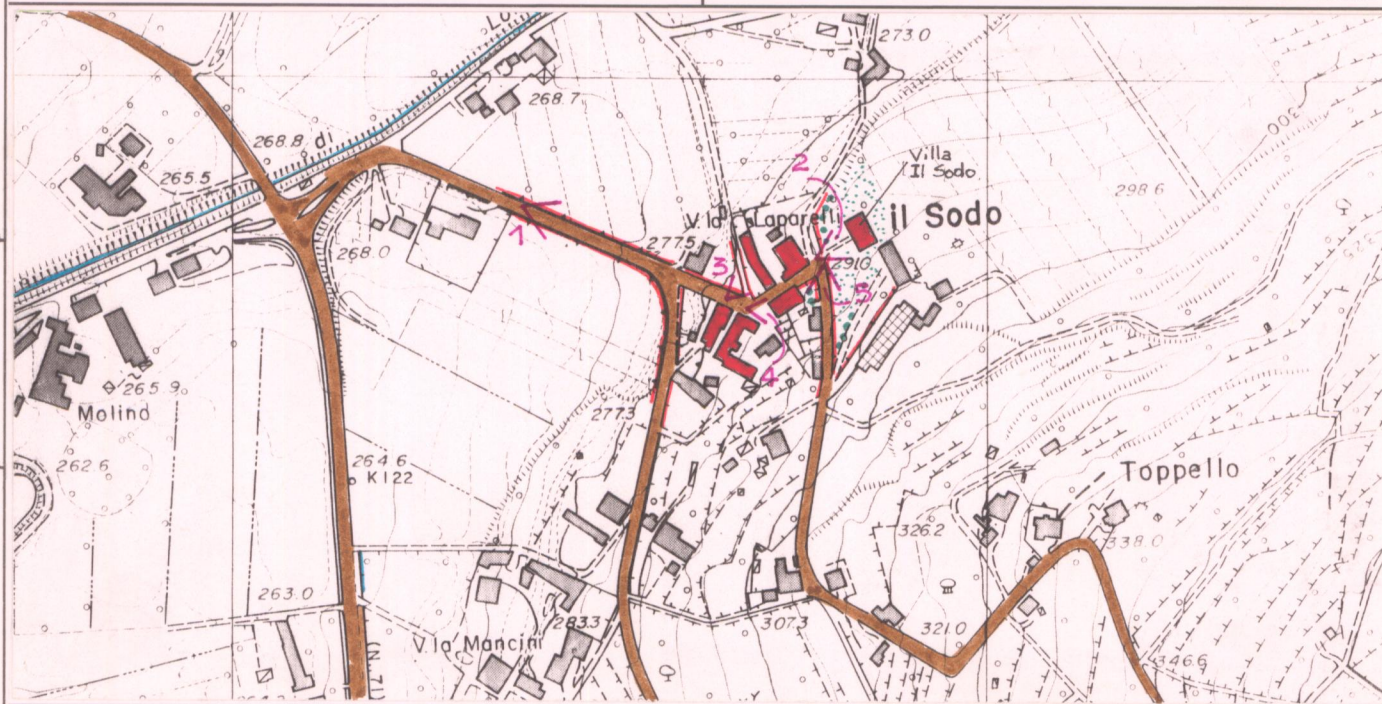

C.T.R. 1:5.000

Rif. 298121

REPETTI Vol. _____ Pag. _____

VALORE ARCHITETTONICO/ URBANISTICO INTRINSECO

- MEDIO
- BUONO
- ECCEZIONALE

VALORE PAESISTICO

- MEDIO
- BUONO
- ECCEZIONALE

PIANO TERRITORIALE PAESISTICO DELLA PROVINCIA DI AREZZO

RESPONSABILE: Prof. Arch. G.F. Di Pietro

UFFICIO DEL PIANO PAESISTICO: Arch./ti G. Goretti - A. Navalesi - A. Polcri - M.L. Sogli - S. Sorini

ANALISI DELLE STRUTTURE INSEDIATIVE

SCHEDATURA DEGLI AGGREGATI

TOPONIMO IL SODO

COMUNE Cortona

UNITÀ AMBIENTALE

SCHEDA

AP 13 / 08

Ag 06 a

Film 195. Foto 21.....



p.v. N. 3.....

Film 195. Foto 22.....



p.v. N. 4.....

Film 195. Foto 23.....



p.v. N. 5.....

Film Foto

p.v. N.

INDICAZIONI DI PIANO

L'aggregato del Sodo, attestato sulla provinciale che sale a Cortona, si articola in poche strutture edilizie di tipo rurale e la villa Laparelli - Mancini (c.f.r. schedatura delle ville). Non sono da prevedere, entro l'area di tutela paesistica, che arriva a lambire il cimitero, né incrementi edilizi, né trasformazioni dell'intorno agrario segnato dall'oliveto a terrazzi. È viceversa auspicabile il recupero della struttura produttiva sita a lato della villa.

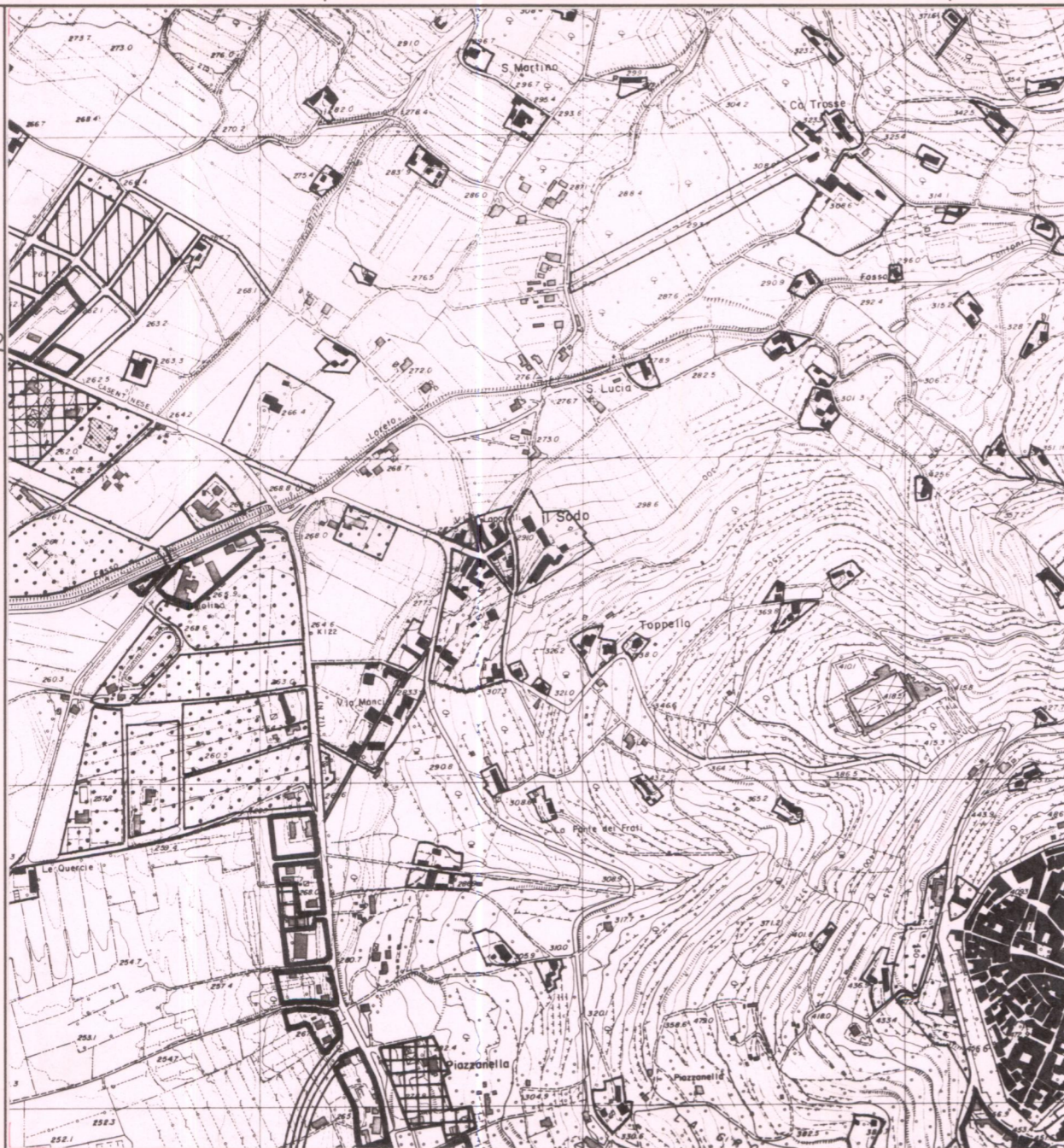

ESTRATTO P.R.G. Adottato 1990..... Approvato

Scala 1:10.000

AREA DI TUTELA PAESISTICA PROPOSTA

Scala 1:10.000