

PIANO TERRITORIALE PAESISTICO DELLA PROVINCIA DI AREZZO

RESPONSABILE: Prof. Arch. G.F. Di Pietro

UFFICIO DEL PIANO PAESISTICO: Arch. Iti G. Goretti - A. Navalesi - A. Polcri - M.L. Sogli - S. Sorini

ANALISI DELLE STRUTTURE INSEDIATIVE

SCHEDATURA DEGLI AGGREGATI

TOPONIMO PERGACCIO (PERGO)

COMUNE Cortona

UNITÀ AMBIENTALE

SCHEDA

AP 13 / 08

Ag 11 a

1 - INTORNO AGRICOLO-VEGETAZIONALE CARATTERIZZANTE IL LUOGO

VEGETAZIONE ARBOREA	BOSCO	CONIFERE <input type="checkbox"/>	LOCALIZZAZIONE DEL BOSCO	AVVOLGENTE <input type="checkbox"/>	1 - PERGO
		LATIFOGHE <input type="checkbox"/>		SOPRASTANTE <input checked="" type="checkbox"/> 3	2 - PERGACCIO
		CASTAGNETO <input type="checkbox"/>		SOTTOSTANTE <input type="checkbox"/>	3 - MADONNA DEL BAGNO
		MISTO <input type="checkbox"/>		LATERALE <input checked="" type="checkbox"/> 3	
COLTIVI TRADIZIONALI	OLIVETI	A BOSCO <input checked="" type="checkbox"/> 2	PC	PA	A
		A MAGLIE REGOLARI <input checked="" type="checkbox"/> 1			
		IRREGOLARI <input checked="" type="checkbox"/> 2, 3			
		RADI <input type="checkbox"/>			
COLTIVI RISTRUTTURATI	VIGNETI	A SOSTEGNO VIVO <input type="checkbox"/>			
		A SOSTEGNO MORTO <input type="checkbox"/>			
		FRUTTETI <input type="checkbox"/>			
		SEMINATIVI <input type="checkbox"/>			
		COLTIVAZIONI ORTICOLE <input type="checkbox"/>			
SISTEMAZIONI AGRARIE	FRUTTETI	COLTURE SPECIALIZZATE <input type="checkbox"/>	PASCOLO	PASCOLO <input type="checkbox"/>	
		FRUTTETO <input type="checkbox"/>		PASCOLO CESPUGLIATO <input type="checkbox"/>	
		VIGNETO MECCANIZZATO <input checked="" type="checkbox"/> 1		PASCOLO CESPUGLIATO ARBORATO <input type="checkbox"/>	
		ESTENSIVIZZAZIONE <input checked="" type="checkbox"/> 1			
		CON PERMANENZA DEL TESSUTO ORIGINALE <input type="checkbox"/>			
		VIVI <input type="checkbox"/>			
		TERRAZZAMENTI <input checked="" type="checkbox"/> 1, 3			
		CIGLIONAMENTI <input type="checkbox"/>			
		DI PIANO TRADIZIONALI <input type="checkbox"/>			

N.B. PC: prevalentemente coltivato
PA: prevalentemente abbandonato
A: abbandonato



Film 5.1.3. Foto 14



Film 5.1.2. Foto 06

p.v. N. 1. Veduta dalla strada per M. del Bagno

p.v. N. 2

2 - MORFOLOGIA TERRITORIALE ED URBANA

CARATTERI DEL SITO	PIANURA <input type="checkbox"/>	SISTEMA TERRITORIALE <u>Pendici del M. Cuculo, al limite della fascia pedecollinare, in *</u>
	FONDOVALLE LARGO <input type="checkbox"/>	
	FONDOVALLE STRETTO <input type="checkbox"/>	
	LINGUA TRA DUE FIUMI <input type="checkbox"/>	
	PEDECOLLINARE <input type="checkbox"/>	
	PENDIO DI MEZZA COSTA RIPIDO <input type="checkbox"/>	
	PENDIO DI MEZZA COSTA DOLCE <input type="checkbox"/>	
	TERRAZZO DI MEZZA COSTA <input type="checkbox"/>	
	CRINALE <input type="checkbox"/>	
	CACUMINE <input type="checkbox"/>	
CONOIDE <input type="checkbox"/>	QUOTA ALTIMETRICA <u>320</u>	
PROMONTORIO <input type="checkbox"/>	ORIENTAMENTO DEGLI ASSI <input type="checkbox"/>	
PRESENZA DI CORSO D'ACQUA <input type="checkbox"/>	ESPOSIZIONE DEL FRONTE PRINCIPALE <input type="checkbox"/>	
LIMITE ESTERNO <input type="checkbox"/>	RAPPORTI STRUTTURALI E PROSPETTICI CON <u>PERGO, IL PASSAGGIO / LA DOGANA</u>	
LIMITE INTERNO <input type="checkbox"/>	RAPPORTI CON LA VIABILITÀ <u>S.P. 35 Val di Pieve</u>	

* prossimità di un affluente di destra del T. Esse

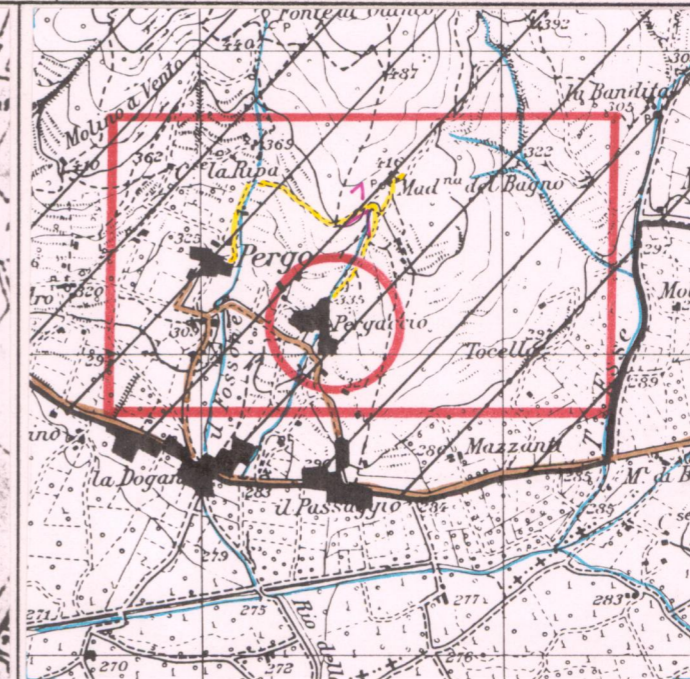

CATASTO LORENESE

Sez. 5 f. 3

I.G.M. 1:25.000 DEL. C.R. 296/88

Rif. 122-IV

3 - TIPOLOGIA URBANA

FORMA CHIUSA E TESSUTI COMPATTI	ANULARE <input type="checkbox"/>	GE	OM	ELEMENTI DI ACCENTRAMENTO MORFOLOGICO-FUNZIONALE
	A FUSO <input type="checkbox"/>			
	VENTAGLIO/RADIALE <input type="checkbox"/>			
FORMA APERTA	LINEARE/COMPATTA <input type="checkbox"/>			PIEVE <input type="checkbox"/>
	A MAGLIE REGOLARI <input type="checkbox"/>			CASTELLO <input type="checkbox"/>
				CHIESA PARROCCHIALE <input type="checkbox"/>
LIMITI DELL'EDIFICATO	AGGREGATO IRREGOLARE COMPATTO <input type="checkbox"/>			CAPPELLA <input type="checkbox"/>
	AGGREGATO IRREGOLARE CON SPAZIO PUBBLICO PER NUCLEI LUNGO STRADA <input type="checkbox"/>			BADIA <input type="checkbox"/>
	PER NUCLEI DISPERSI <input type="checkbox"/>			SANTUARIO <input type="checkbox"/>
	AGGREGATO DI CASE COLONICHE <input type="checkbox"/>			PALAZZO SIGNORILE <input type="checkbox"/>
				PIAZZA <input type="checkbox"/>
				PIAZZA PORTICATA <input type="checkbox"/>
				FATTORIA <input type="checkbox"/>
				PONTE <input type="checkbox"/>
				EDIFICIO PALEOINDUSTRIALE <input type="checkbox"/>

N.B. GE: gerarchizzato - OM: omogeneo

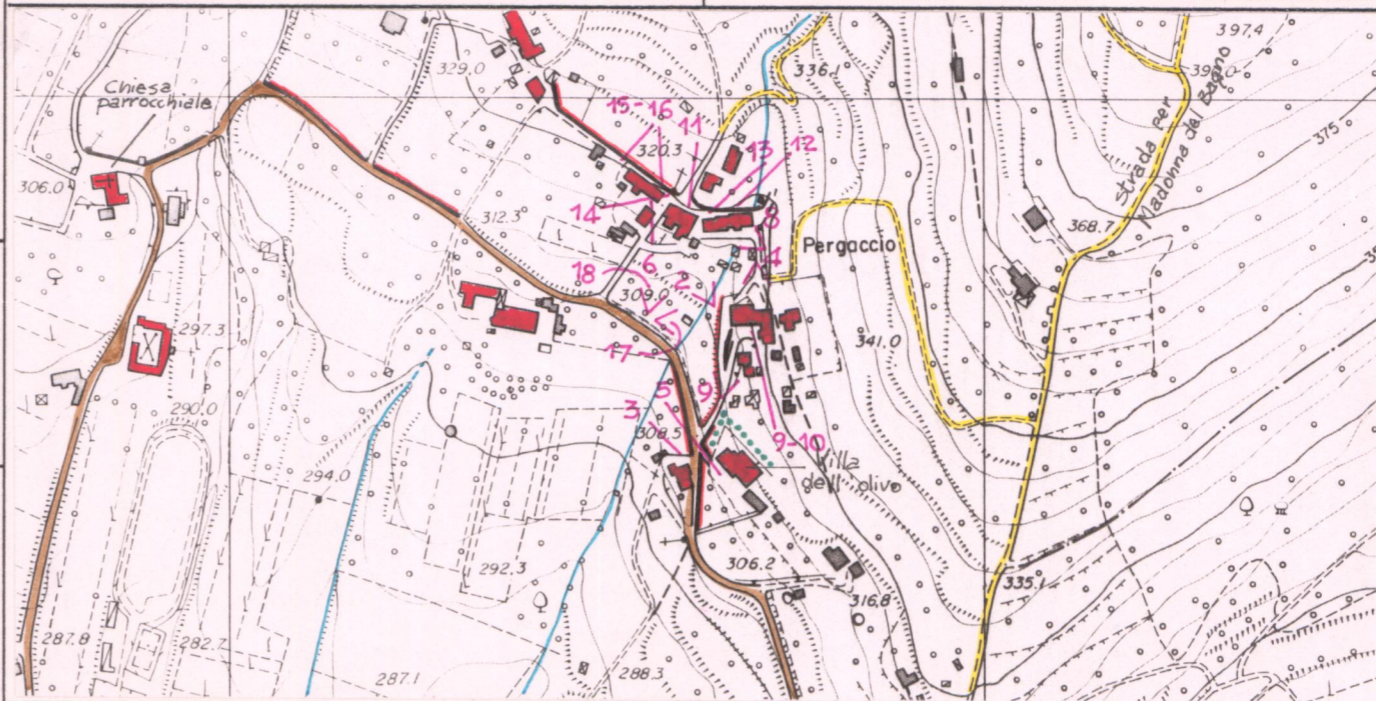

C.T.R. 1:5.000

Rif. 299093

4 - TESSUTO URBANO

CARATTERI TIPOLOGICI ARCHITETTONICI	TESSUTO OMOGENEO DI ARCHITETTURA TRADIZIONALE <input checked="" type="checkbox"/>	ALTERAZIONI URBANISTICHE DEL DOPOGUERRA
	PRESENZA PUNTUALE DI EDIFICI <input type="checkbox"/>	
	ACCRESCEMENTI ORDINATI OTTOCENTESCHI <input type="checkbox"/>	
	ACCRESCEMENTI ORDINATI NOVECENTESCHI <input type="checkbox"/>	
	ACCRESCEMENTI DEL DOPOGUERRA <input type="checkbox"/>	

= Consistenti interventi di ristrutturazione edilizia

5 - CONDIZIONI SOCIO-ECONOMICHE

POPOLAZIONE	1833 <u>174 (4)</u> (4) S. BARTOLOMEO DI PERGO	TIPO DI UTILIZZAZIONE	
	1951 <u>75</u>		ABBANDONATO <input type="checkbox"/>
	1991 <u>85</u>		PREVALENTEMENTE ABBANDONATO <input type="checkbox"/>
SERVIZI E IMPIANTI PRODUTTIVI ESISTENTI	NESSUNO <input type="checkbox"/>	UTILIZZATO <input type="checkbox"/>	
	CHIESA <input type="checkbox"/>	PREVALENTE USO TURISTICO <input type="checkbox"/>	
	BAR <input type="checkbox"/>		
	ALIMENTARI <input type="checkbox"/>		
	RITROVO-CASA DEL POPOLO <input type="checkbox"/>		
	SCUOLA ELEMENTARE <input type="checkbox"/>		
IMPIANTI PRODUTTIVI <input type="checkbox"/>			

REPETTI Vol. ___ Pag. ___

VALORE ARCHITETTONICO/URBANISTICO INTRINSECO

MEDIO
BUONO
ECCEZIONALE

VALORE PAESISTICO

MEDIO
BUONO
ECCEZIONALE

PIANO TERRITORIALE PAESISTICO DELLA PROVINCIA DI AREZZO

RESPONSABILE: Prof. Arch. G.F. Di Pietro

UFFICIO DEL PIANO PAESISTICO: Arch./ti G. Goretti - A. Navalesi - A. Polcri - M.L. Sogli - S. Sorini

ANALISI DELLE STRUTTURE INSEDIATIVE

Foglio fotografico relativo a: AGGREGATO : PERGACCIO (PERGO)

..... COMUNE : Cortona

SCHEDA

AP 13 / 08

Ag 11 a

Film 5.12. Foto 0.2



p.v. N. 3

Film 5.12. Foto 0.7



p.v. N. 4

Film 5.12. Foto 1



p.v. N. 5 Villa dell'Olivo

Film 5.12. Foto 1.7



p.v. N. 6

Film 5.12. Foto 0.8



p.v. N. 7

Film 5.12. Foto 1.1



p.v. N. 8

Film 5.12. Foto 0.9



p.v. N. 9

Film 5.12. Foto 1.0



p.v. N. 10

Film 5.12. Foto 1.3



p.v. N. 11

Film 5.12. Foto 1.9



p.v. N. 12

Film 5.12. Foto 1.8



p.v. N. 13

Film 5.12. Foto 1.6



p.v. N. 14

Film 5.12. Foto 1.4



p.v. N. 15

Film 5.12. Foto 1.5



p.v. N. 16 La strada interna

Film 5.12. Foto 2.0



p.v. N. 17

Film 5.12. Foto 2.1



p.v. N. 18 veduta dagli oliveti