

PIANO TERRITORIALE PAESISTICO DELLA PROVINCIA DI AREZZO

RESPONSABILE: Prof. Arch. G.F. Di Pietro

UFFICIO DEL PIANO PAESISTICO: Arch./ti G. Goretti - A. Navalesi - A. Polcri - M.L. Sogli - S. Sorini

ANALISI DELLE STRUTTURE INSEDIATIVE

SCHEDATURA DEGLI AGGREGATI

TOPONIMO BAGNOLO

COMUNE Cortona

UNITÀ AMBIENTALE

SCHEDA

AP 13 / 09

Ag 01 a

1 - INTORNO AGRICOLO-VEGETAZIONALE CARATTERIZZANTE IL LUOGO

VEGETAZIONE ARBOREA	BOSCO	CONIFERE <input type="checkbox"/> LATIFOGLIE <input checked="" type="checkbox"/> CASTAGNETO <input type="checkbox"/> MISTO <input type="checkbox"/>	LOCALIZZAZIONE DEL BOSCO	AVVOLGENTE <input type="checkbox"/> SOPRASTANTE <input checked="" type="checkbox"/> SOTTOSTANTE <input type="checkbox"/> LATERALE <input type="checkbox"/>
	COLTIVI	OLIVETI A BOSCO <input type="checkbox"/> A MAGLIE REGOLARI <input type="checkbox"/> IRREGOLARI <input type="checkbox"/> RADII <input type="checkbox"/>	PC <input type="checkbox"/> PA <input type="checkbox"/> A <input type="checkbox"/>	FRUTTETI SEMINATIVI <input type="checkbox"/> COLTIVAZIONI ORTICOLE <input checked="" type="checkbox"/>
COLTIVI RISTRUTTURATI	COLTURE SPECIALIZZATE <input type="checkbox"/> FRUTTETO <input type="checkbox"/> VIGNETO MECCANIZZATO <input type="checkbox"/> ESTENSIVIZZAZIONE <input type="checkbox"/> CON PERMANENZA DEL TESSUTO ORIGINALE <input type="checkbox"/> VIVAI <input type="checkbox"/>	PASCOLO <input type="checkbox"/> PASCOLO CESPUGLIATO <input type="checkbox"/> PASCOLO CESPUGLIATO ARBORATO <input type="checkbox"/>	N.B. PC: prevalentemente coltivato PA: prevalentemente abbandonato A: abbandonato	
	SISTEMAZIONI AGRARIE	TERRAZZAMENTI <input type="checkbox"/> CIGLIONAMENTI <input checked="" type="checkbox"/> DI PIANO TRADIZIONALI <input type="checkbox"/>		



p.v. N. 1... Dalla S.P. 38



p.v. N. 2

2 - MORFOLOGIA TERRITORIALE ED URBANA

CARATTERI DEL SITO	PIANURA <input type="checkbox"/> FONDOVALLE LARGO <input type="checkbox"/> FONDOVALLE STRETTO <input type="checkbox"/> LINGUA TRA DUE FIUMI <input type="checkbox"/> PEDECOLLINARE <input type="checkbox"/> PENDIO DI MEZZA COSTA RIPIDO <input checked="" type="checkbox"/> PENDIO DI MEZZA COSTA DOLCE <input type="checkbox"/> TERRAZZO DI MEZZA COSTA <input type="checkbox"/> CRINALE <input type="checkbox"/> CACUMINE <input type="checkbox"/> CONOIDE <input type="checkbox"/> PROMONTORIO <input type="checkbox"/> PRESENZA DI CORSO D'ACQUA <input type="checkbox"/>	SISTEMA TERRITORIALE <u>Crinale tra il Rio di Bagnolo e il Rio di Vigliarino, affluenti del Nestore</u> QUOTA ALTIMETRICA <u>736</u> ORIENTAMENTO DEGLI ASSI <input type="checkbox"/> ESPOSIZIONE DEL FRONTE PRINCIPALE <input type="checkbox"/> RAPPORTI STRUTTURALI E PROSPETTICI CON <input type="checkbox"/> RAPPORTI CON LA VIABILITÀ <u>S.P. 38 val di Minima</u>
	LIMITE ESTERNO <input type="checkbox"/> LIMITE INTERNO <input type="checkbox"/>	

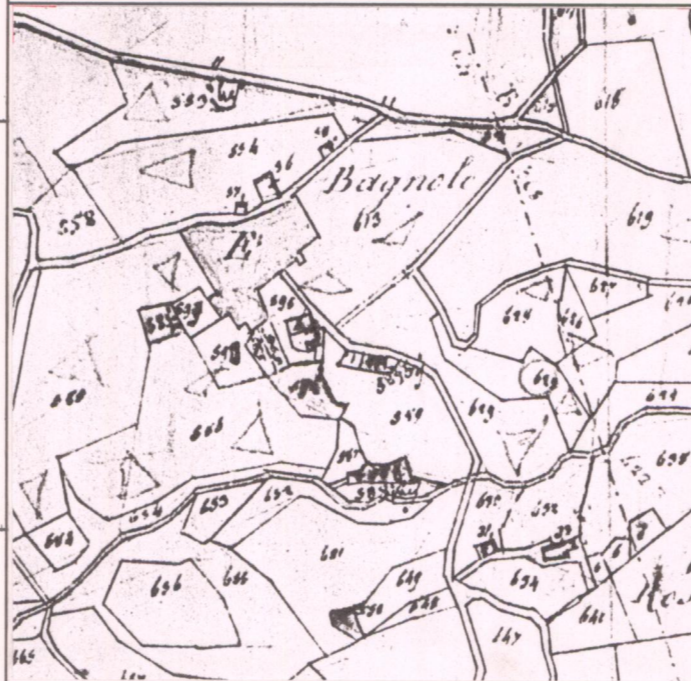

CATASTO LORENESE Sez. B f. 2

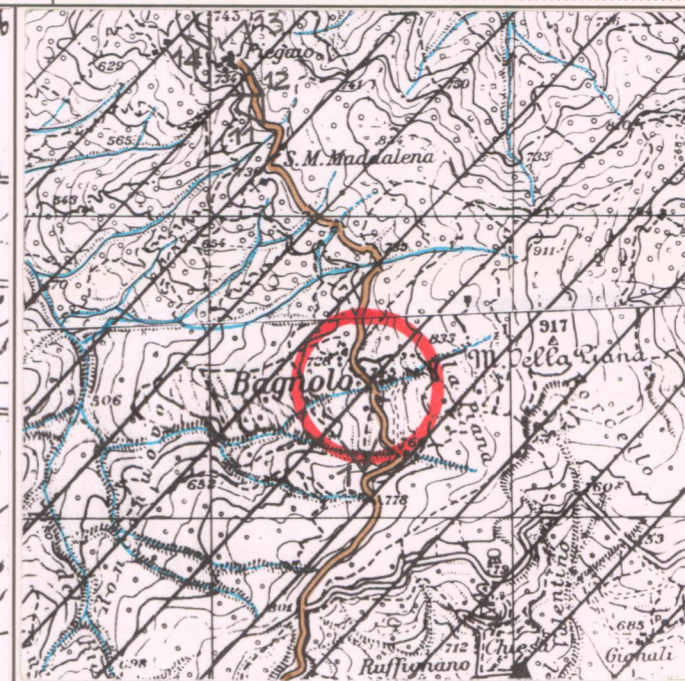

I.G.M. 1:25.000 DEL. C.R. 296/88 Rif. 122-IV

3 - TIPOLOGIA URBANA

FORMA CHIUSA E TESSUTI COMPATTI	ANULARE <input type="checkbox"/> A FUSO <input type="checkbox"/> VENTAGLIO/RADIALE <input type="checkbox"/> LINEARE/COMPATTA <input type="checkbox"/> A MAGLIE REGOLARI <input type="checkbox"/>	GE <input type="checkbox"/> OM <input type="checkbox"/>	ELEMENTI DI ACCENTRAMENTO MORFOLOGICO-FUNZIONALE	PIEVE <input type="checkbox"/> CASTELLO <input type="checkbox"/> CHIESA PARROCCHIALE <input type="checkbox"/> CAPPELLA <input checked="" type="checkbox"/> BADIA <input type="checkbox"/> SANTUARIO <input type="checkbox"/> PALAZZO SIGNORILE <input type="checkbox"/> PIAZZA <input type="checkbox"/> PIAZZA PORTICATA <input type="checkbox"/> FATTORIA (villa) <input checked="" type="checkbox"/> PONTE <input type="checkbox"/> EDIFICIO PALEOINDUSTRIALE <input type="checkbox"/>
	AGGREGATO IRREGOLARE COMPATTO <input type="checkbox"/> AGGREGATO IRREGOLARE CON SPAZIO PUBBLICO PER NUCLEI LUNGO STRADA <input type="checkbox"/> PER NUCLEI DISPERSI <input checked="" type="checkbox"/> AGGREGATO DI CASE COLONICHE <input type="checkbox"/>	GE <input type="checkbox"/> OM <input type="checkbox"/>		
FORMA APERTA	MURI DI CONTENIMENTO <input type="checkbox"/> MURI DI RECINZIONE ANTICHI <input type="checkbox"/> MURA URBANE <input type="checkbox"/> PERCORSI DI BORDO <input type="checkbox"/> CORSO D'ACQUA <input type="checkbox"/> PENDIO RIPIDO <input type="checkbox"/> ORTI <input type="checkbox"/>			

N.B. GE: gerarchizzato - OM: omogeneo

4 - TESSUTO URBANO

CARATTERI TIPOLOGICI ARCHITETTONICI	TESSUTO OMOGENEO DI ARCHITETTURA TRADIZIONALE <input checked="" type="checkbox"/> PRESENZA PUNTUALE DI EDIFICI <input type="checkbox"/> ACCRESCIMENTI ORDINATI OTTOCENTESCHI <input type="checkbox"/> ACCRESCIMENTI ORDINATI NOVECENTESCHI <input type="checkbox"/> ACCRESCIMENTI DEL DOPOGUERRA <input type="checkbox"/>	ALTERAZIONI URBANISTICHE DEL DOPOGUERRA INALTERATO <input checked="" type="checkbox"/> SOSTITUZIONI GRAVI <input type="checkbox"/> MODESTE AGGIUNTE PUNTUALI <input type="checkbox"/> ACCRESCIMENTI UNIDIREZIONALI <input type="checkbox"/> ACCRESCIMENTI PLURIDIREZIONALI <input type="checkbox"/> INTASAMENTI DEI VUOTI ORIGINARI <input type="checkbox"/> ACCERCHIAMENTO TOTALE <input type="checkbox"/>
	TIPO DI UTILIZZAZIONE ABBANDONATO <input type="checkbox"/> PREVALENTEMENTE ABBANDONATO <input type="checkbox"/> UTILIZZATO <input checked="" type="checkbox"/> PREVALENTE USO TURISTICO <input type="checkbox"/>	

Alcune strutture edilizie sono degradate o in stato di abbandono

5 - CONDIZIONI SOCIO-ECONOMICHE

SERVIZI E IMPIANTI PRODUTTIVI ESISTENTI	NESSUNO <input type="checkbox"/> CHIESA <input type="checkbox"/> BAR <input type="checkbox"/> ALIMENTARI <input type="checkbox"/> RITROVO-CASA DEL POPOLO <input type="checkbox"/> SCUOLA ELEMENTARE <input type="checkbox"/> IMPIANTI PRODUTTIVI <input type="checkbox"/>	TIPO DI POPOLAZIONE 1833 <input type="checkbox"/> 1951 <u>54</u> 1991 <input type="checkbox"/>
	STATO DI CONSERVAZIONE BUONO <input type="checkbox"/> MEDIO <input type="checkbox"/> CATTIVO <input type="checkbox"/> PESSIMO <u>(Piegaio)</u> <input checked="" type="checkbox"/>	

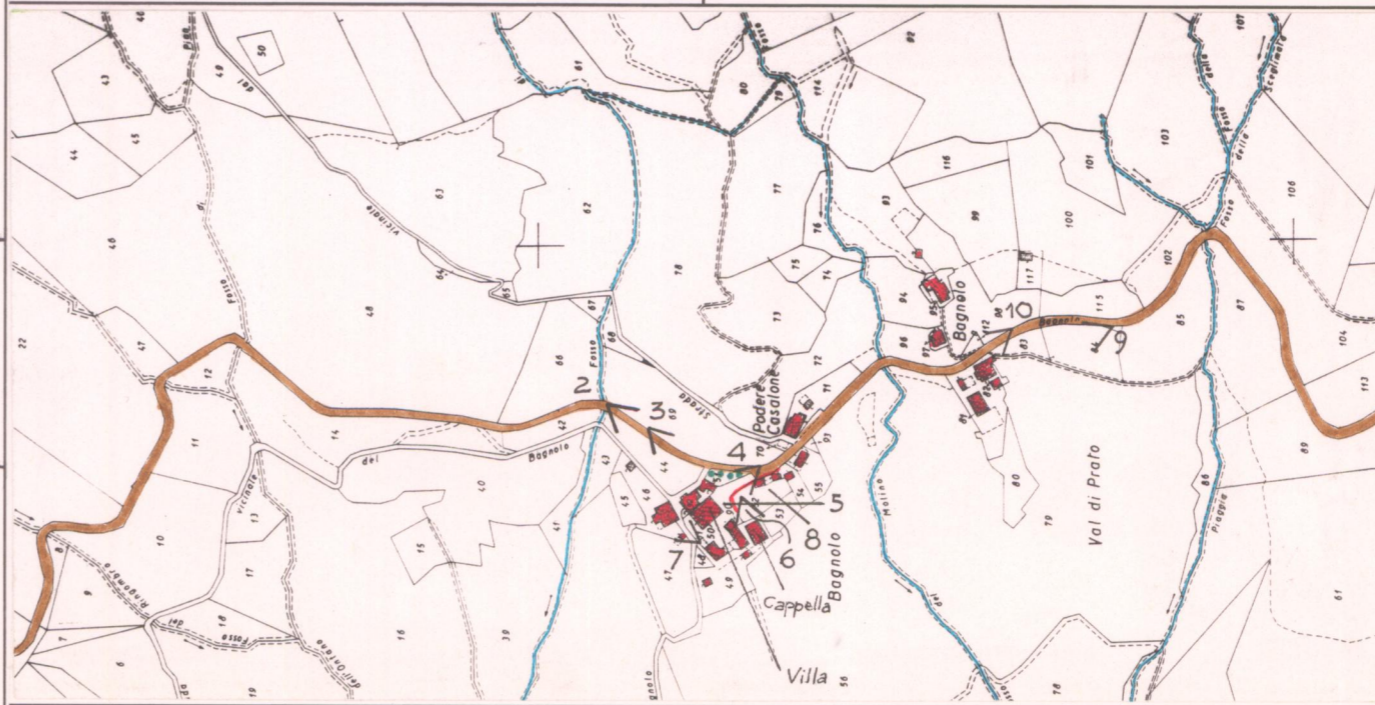

C.T.R. 1:5.000 Rif. 299051

REPETTI Vol. I. Pag. 248

BAGNOLO di Cortona in Val-Tiberina Casale ch'ebbe chiesa parr. (S. Maria Maddalena) annessa della pieve a Poggioni, Com. Giur. Dioc. e circa 7 migl. a greco di Cortona, Comp. di Arezzo.

È una villa di pochi abitanti posta sulla schiena dei poggi che si diramano a greco di Cortona fra le vallecole del fi. Nestore e del torr. Minimella.

La sua antica chiesa parrocchiale fu ridotta ad oratorio privato, dopo che fu soppressa la cura di anime di Bagnolo, e unita con le poche sue rendite al popolo di S. Marco a Poggioni.

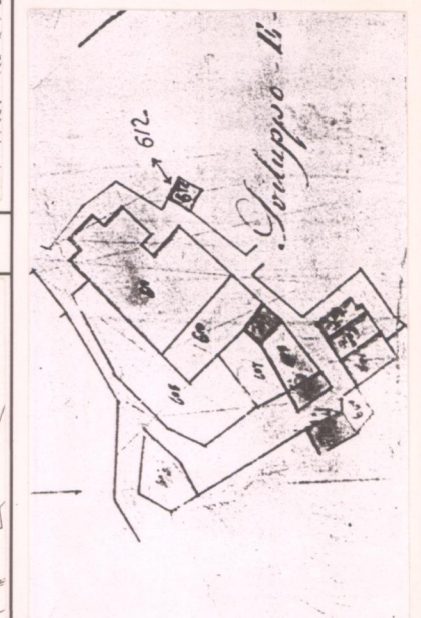

VALORE ARCHITETTONICO/URBANISTICO INTRINSECO

MEDIO
 BUONO
 ECCEZIONALE

VALORE PAESISTICO

MEDIO
 BUONO
 ECCEZIONALE

PIANO TERRITORIALE PAESISTICO DELLA PROVINCIA DI AREZZO

RESPONSABILE: Prof. Arch. G.F. Di Pietro

UFFICIO DEL PIANO PAESISTICO: Arch./ti G. Goretti - A. Navalesi - A. Polcri - M.L. Sogli - S. Sorini

ANALISI DELLE STRUTTURE INSEDIATIVE

Foglio fotografico relativo a: ...AGGREGATO...: BAGNOLO.....

.....COMUNE.....: Cortona.....

SCHEDA

AP 13 / 09

Ag 01 a₁



Film .199. Foto .Q1.....

p.v. N. 7.....



Film .198. Foto .35A.....

p.v. N. 8.....



Film .198. Foto .29A.....

p.v. N. 9.....



Film .198. Foto .30A.....

p.v. N. 10.....



Film .199. Foto .10.....

p.v. N. 11..... Piegaio.....



Film .199. Foto .08A.....

p.v. N. 12.....



Film .199. Foto .04A.....

p.v. N. 13.....



Film .199. Foto .07A.....

p.v. N. 14..... da Piegaio verso la valle del Nestore



Foto
Film

Foto
Film

p.v. N. Piegaio - sez. B. f. 2.....

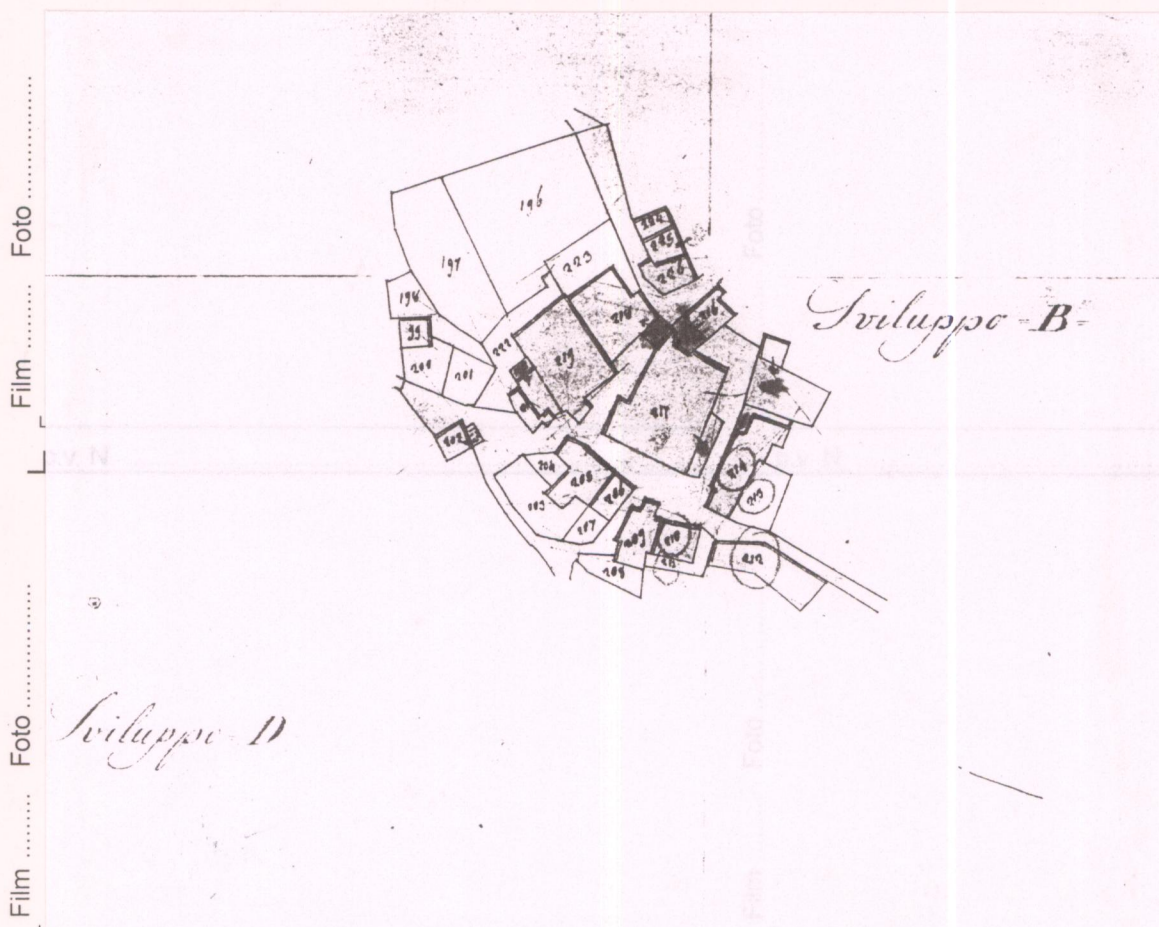

Foto
Film

p.v. N.

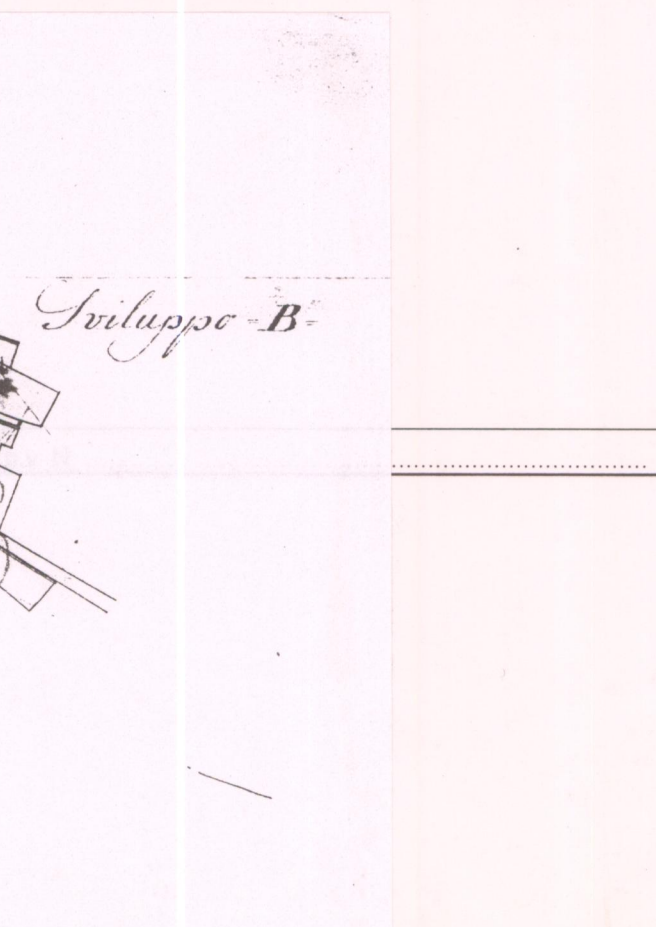

Foto
Film

p.v. N.

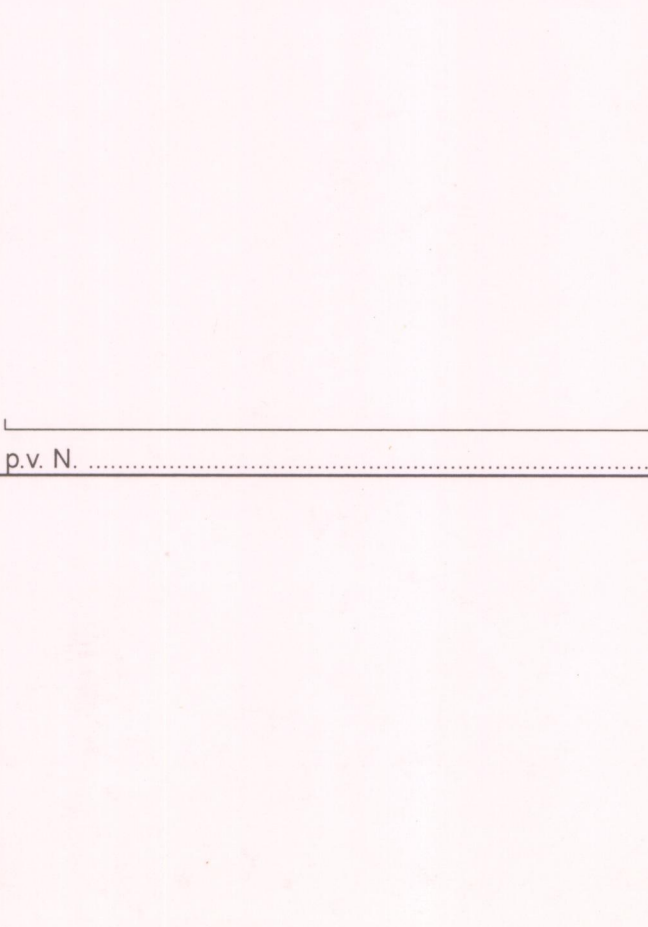
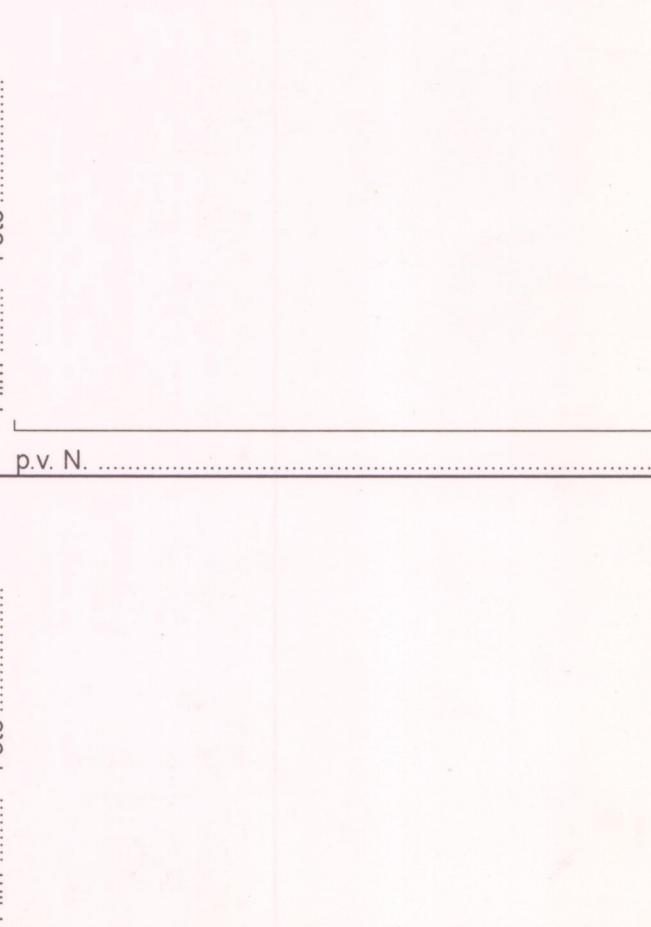

Foto
Film

p.v. N.