

# PIANO TERRITORIALE PAESISTICO DELLA PROVINCIA DI AREZZO

RESPONSABILE: Prof. Arch. G.F. Di Pietro

UFFICIO DEL PIANO PAESISTICO: Arch. Iti G. Goretti - A. Navalesi - A. Polcri - M.L. Sogli - S. Sorini

ANALISI DELLE STRUTTURE INSEDIATIVE

SCHEDATURA DEGLI AGGREGATI

TOPONIMO S. BIAGIO

COMUNE Arezzo

UNITÀ AMBIENTALE

SCHEDA

AP 13 / 09

Ag 07 a

## 1 - INTORNO AGRICOLO-VEGETAZIONALE CARATTERIZZANTE IL LUOGO

VEGETAZIONE ARBOREA	BOSCO	CONIFERE <input type="checkbox"/>	LOCALIZZAZIONE DEL BOSCO	AVVOLGENTE <input type="checkbox"/>	
		LATIFOGHE <input checked="" type="checkbox"/>		SOPRSTANTE <input checked="" type="checkbox"/>	
		CASTAGNETO <input type="checkbox"/>		SOTTOSTANTE <input type="checkbox"/>	
		MISTO <input type="checkbox"/>		LATERALE <input type="checkbox"/>	
COLTIVI	COLTIVI TRADIZIONALI	OLIVETI	PC	PA	A
		A BOSCO <input type="checkbox"/>	<input type="checkbox"/>	<input type="checkbox"/>	<input type="checkbox"/>
		A MAGLIE REGOLARI <input type="checkbox"/>	<input type="checkbox"/>	<input type="checkbox"/>	<input type="checkbox"/>
		IRREGOLARI <input type="checkbox"/>	<input type="checkbox"/>	<input type="checkbox"/>	<input type="checkbox"/>
		RADI <input type="checkbox"/>	<input type="checkbox"/>	<input type="checkbox"/>	<input type="checkbox"/>
		VIGNETI			
		A SOSTEGNO VIVO <input type="checkbox"/>	<input type="checkbox"/>	<input type="checkbox"/>	<input type="checkbox"/>
		A SOSTEGNO MORTO <input type="checkbox"/>	<input type="checkbox"/>	<input type="checkbox"/>	<input type="checkbox"/>
		FRUTTETI <input type="checkbox"/>	<input type="checkbox"/>	<input type="checkbox"/>	<input type="checkbox"/>
		SEMINATIVI <input type="checkbox"/>	<input type="checkbox"/>	<input type="checkbox"/>	<input type="checkbox"/>
		COLTIVAZIONI ORTICOLE <input type="checkbox"/>	<input type="checkbox"/>	<input type="checkbox"/>	<input type="checkbox"/>
		COLTURE SPECIALIZZATE <input type="checkbox"/>	<input type="checkbox"/>	<input type="checkbox"/>	<input type="checkbox"/>
		FRUTTETO <input type="checkbox"/>	<input type="checkbox"/>	<input type="checkbox"/>	<input type="checkbox"/>
		VIGNETO MECCANIZZATO <input type="checkbox"/>	<input type="checkbox"/>	<input type="checkbox"/>	<input type="checkbox"/>
		ESTENSIVIZZAZIONE <input type="checkbox"/>	<input type="checkbox"/>	<input type="checkbox"/>	<input type="checkbox"/>
		CON PERMANENZA DEL TESSUTO ORIGINALE <input type="checkbox"/>	<input type="checkbox"/>	<input type="checkbox"/>	<input type="checkbox"/>
		VIVAI <input type="checkbox"/>	<input type="checkbox"/>	<input type="checkbox"/>	<input type="checkbox"/>
		SISTEMAZIONI AGRARIE			
		TERRAZZAMENTI <input type="checkbox"/>	<input type="checkbox"/>	<input type="checkbox"/>	<input type="checkbox"/>
		CIGLIONAMENTI <input type="checkbox"/>	<input type="checkbox"/>	<input type="checkbox"/>	<input type="checkbox"/>
		DI PIANO TRADIZIONALI <input type="checkbox"/>	<input type="checkbox"/>	<input type="checkbox"/>	<input type="checkbox"/>

N.B. PC: prevalentemente coltivato  
PA: prevalentemente abbandonato  
A: abbandonato



Film .178. Foto .35.....



Film .184. Foto .09.....

p.v. N. 1. Il complesso di S. Biagio

p.v. N. 2. Il retro della chiesa di S. Biagio

## 2 - MORFOLOGIA TERRITORIALE ED URBANA

CARATTERI DEL SITO	PIANURA <input type="checkbox"/>	SISTEMA TERRITORIALE	Pendici sud-ovest del Foggio
	FONDOVALLE LARGO <input type="checkbox"/>		Spicchetto; versante sinistro del T. *
	FONDOVALLE STRETTO <input type="checkbox"/>		QUOTA ALTIMETRICA 560
	LINGUA TRA DUE FIUMI <input type="checkbox"/>		ORIENTAMENTO DEGLI ASSI
	PEDECOLLINARE <input type="checkbox"/>		ESPOSIZIONE DEL FRONTE PRINCIPALE Nord-est
	PENDIO DI MEZZA COSTA RIPIDO <input type="checkbox"/>		RAPPORTI STRUTTURALI E PROSPETTICI CON
	PENDIO DI MEZZA COSTA DOLCE <input type="checkbox"/>		
	TERRAZZO DI MEZZA COSTA <input type="checkbox"/>		RAPPORTI CON LA VIABILITÀ Strada vic. del Digliolo; S.P. 41 della Rassinata
	CRINALE <input type="checkbox"/>		
	CACUMINE <input type="checkbox"/>		
CONOIDE <input type="checkbox"/>			
PROMONTORIO <input type="checkbox"/>			
PRESENZA DI CORSO D'ACQUA	LIMITE ESTERNO <input type="checkbox"/>		
	LIMITE INTERNO <input type="checkbox"/>		

\* Ansina, in prossimità del Fosso di Rancioni

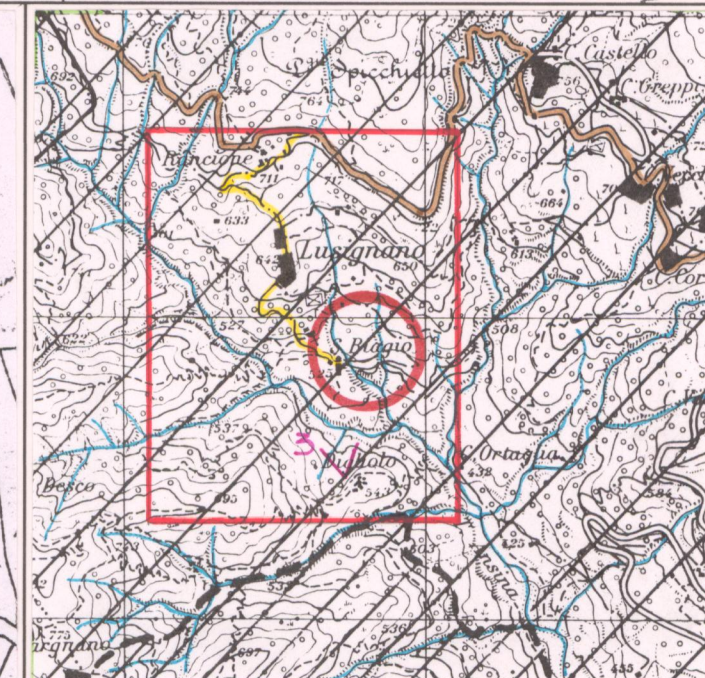
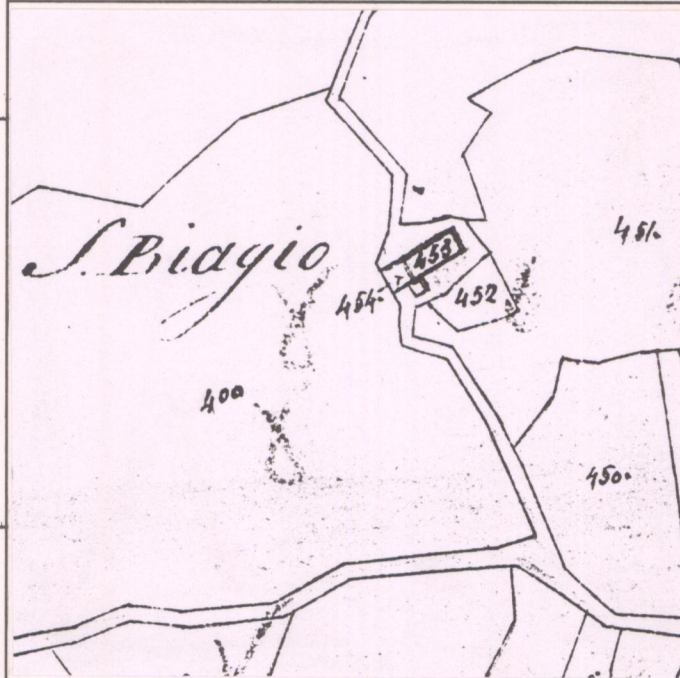

CATASTO LORENESE

Sez. Az f. 3

I.G.M. 1:25.000 DEL. C.R. 296/88

Rif. 115-111

## 3 - TIPOLOGIA URBANA

FORMA CHIUSA E TESSUTI COMPATTI	ANULARE <input type="checkbox"/>	GE	OM	ELEMENTI DI ACCENTRAMENTO MORFOLOGICO-FUNZIONALE	PIEVE <input type="checkbox"/>
	A FUSO <input type="checkbox"/>	<input type="checkbox"/>	<input type="checkbox"/>		CASTELLO <input type="checkbox"/>
	VENTAGLIO/RADIALE <input type="checkbox"/>	<input type="checkbox"/>	<input type="checkbox"/>		CHIESA PARROCCHIALE <input type="checkbox"/>
	LINEARE/COMPATTA <input type="checkbox"/>	<input type="checkbox"/>	<input type="checkbox"/>		CAPPELLA <input type="checkbox"/>
A MAGLIE REGOLARI <input type="checkbox"/>	<input type="checkbox"/>	<input type="checkbox"/>	<input type="checkbox"/>	BADIA <input type="checkbox"/>	
FORMA APERTA	AGGREGATO IRREGOLARE COMPATTO <input type="checkbox"/>	<input type="checkbox"/>	<input type="checkbox"/>	SANTUARIO <input type="checkbox"/>	
	AGGREGATO IRREGOLARE CON SPAZIO PUBBLICO <input type="checkbox"/>	<input type="checkbox"/>	<input type="checkbox"/>	PALAZZO SIGNORILE <input type="checkbox"/>	
	PER NUCLEI LUNGO STRADA <input type="checkbox"/>	<input type="checkbox"/>	<input type="checkbox"/>	PIAZZA PORTICATA <input type="checkbox"/>	
	PER NUCLEI DISPERSI <input type="checkbox"/>	<input type="checkbox"/>	<input type="checkbox"/>	FATTORIA <input type="checkbox"/>	
	AGGREGATO DI CASE COLONICHE <input type="checkbox"/>	<input type="checkbox"/>	<input type="checkbox"/>	PONTE <input type="checkbox"/>	
		<input type="checkbox"/>	<input type="checkbox"/>	EDIFICIO PALEOINDUSTRIALE <input type="checkbox"/>	
LIMITI DELL'EDIFICATO	MURI DI CONTENIMENTO <input type="checkbox"/>				
	MURI DI RECINZIONE ANTICHI <input type="checkbox"/>				
	MURA URBANE <input type="checkbox"/>				
	PERCORSI DI BORDO <input type="checkbox"/>				
	CORSO D'ACQUA <input type="checkbox"/>				
	PENDIO RIPIDO <input type="checkbox"/>				
ORTI <input type="checkbox"/>					

N.B. GE: gerarchizzato - OM: omogeneo

- L'aggregato è costituito dalla chiesa di S. Biagio, dismessa e in forte stato di degrado, e da un edificio rurale adiacente.

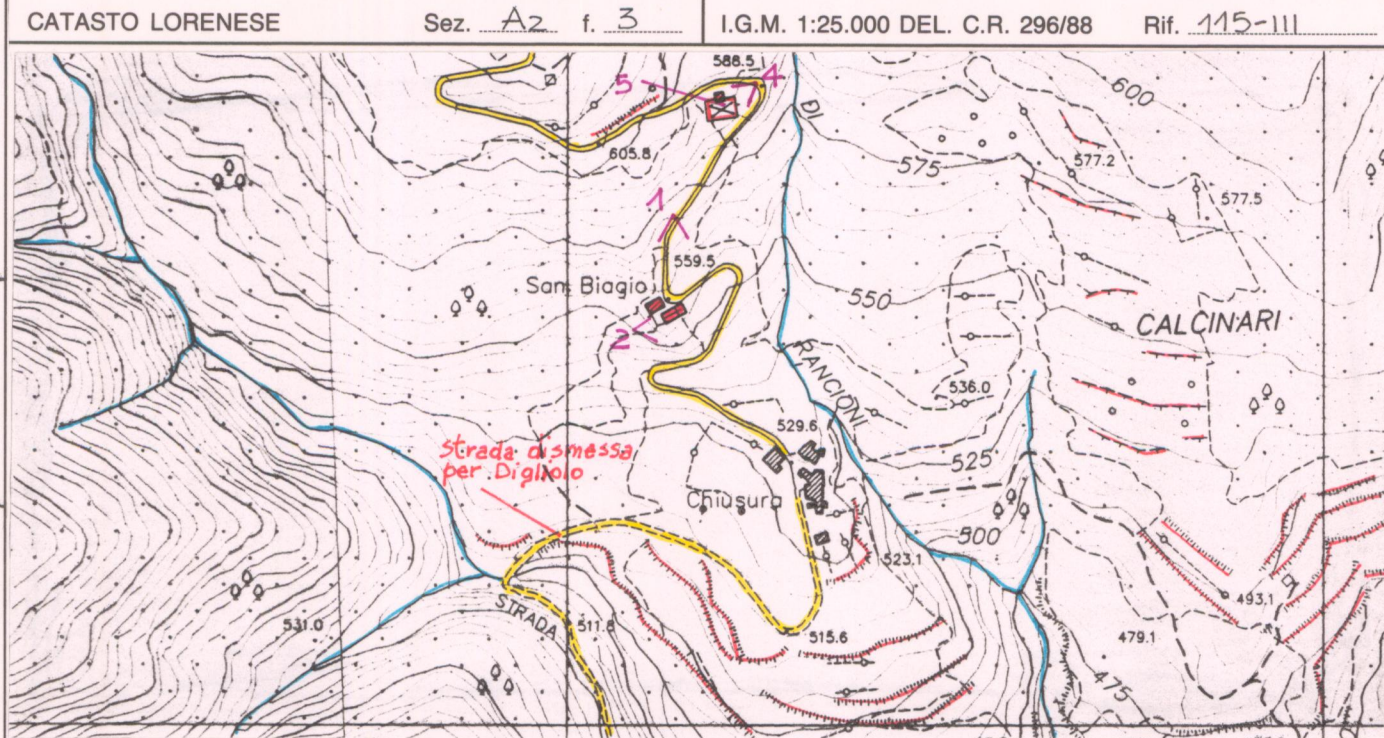

C.T.R. 1:5.000

Rif. 299014

## 4 - TESSUTO URBANO

CARATTERI TIPOLOGICI ARCHITETTONICI	TESSUTO OMOGENEO DI ARCHITETTURA TRADIZIONALE <input type="checkbox"/>	ALTERAZIONI URBANISTICHE DEL DOPOGUERRA	INALTERATO <input type="checkbox"/>
	PRESENZA PUNTUALE DI EDIFICI DI IMPIANTO MED. <input checked="" type="checkbox"/>		SOSTITUZIONI GRAVI <input type="checkbox"/>
	ACCRESCEMENTI ORDINATI OTTOCENTESCHI <input type="checkbox"/>		MODESTE AGGIUNTE PUNTUALI <input type="checkbox"/>
	ACCRESCEMENTI ORDINATI NOVECENTESCHI <input type="checkbox"/>		ACCRESCEMENTI UNIDIREZIONALI <input type="checkbox"/>
	ACCRESCEMENTI DEL DOPOGUERRA <input type="checkbox"/>		ACCRESCEMENTI PLURIDIREZIONALI <input type="checkbox"/>
			INTASAMENTI DEI VUOTI ORIGINARI <input type="checkbox"/>
			ACCERCIAMENTO TOTALE <input type="checkbox"/>

## 5 - CONDIZIONI SOCIO-ECONOMICHE

POPOLAZIONE	1833 <input type="text"/>	TIPO DI UTILIZZAZIONE	ABbandonato (LA CHIESA) <input checked="" type="checkbox"/>
	1951 <u>595 (4)</u> (4) TOTALE S. MARIA ALLA RASSINATA		PREVALENTEMENTE ABANDONATO <input type="checkbox"/>
	1991 <u>19 (1)</u>		UTILIZZATO <input type="checkbox"/>
			PREVALENTE USO TURISTICO <input type="checkbox"/>
SERVIZI E IMPIANTI PRODUTTIVI ESISTENTI	NESSUNO <input checked="" type="checkbox"/>	STATO DI CONSERVAZIONE	BUONO <input type="checkbox"/>
	CHIESA <input type="checkbox"/>		MEDIO <input type="checkbox"/>
	BAR <input type="checkbox"/>		CATTIVO (LA CHIESA) <input checked="" type="checkbox"/>
	ALIMENTARI <input type="checkbox"/>		PESSIMO <input type="checkbox"/>
	RITROVO-CASA DEL POPOLO <input type="checkbox"/>		
	SCUOLA ELEMENTARE <input type="checkbox"/>		
	IMPIANTI PRODUTTIVI <input type="checkbox"/>		

REPETTI Vol. \_\_\_\_\_ Pag. \_\_\_\_\_

VALORE ARCHITETTONICO/URBANISTICO INTRINSECO

MEDIO   
BUONO   
ECCEZIONALE

VALORE PAESISTICO

MEDIO   
BUONO   
ECCEZIONALE



# PIANO TERRITORIALE PAESISTICO DELLA PROVINCIA DI AREZZO

RESPONSABILE: Prof. Arch. G.F. Di Pietro

UFFICIO DEL PIANO PAESISTICO: Arch./ti G. Goretti - A. Navalesi - A. Polcri - M.L. Sogli - S. Sorini

ANALISI DELLE STRUTTURE INSEDIATIVE

SCHEDATURA DEGLI AGGREGATI

TOPONIMO ..... S. BIAGIO .....

COMUNE ..... Arezzo .....

UNITÀ AMBIENTALE .....

SCHEDA

AP 13 / 09

Ag 07 a

Film 179... Foto 104.....



p.v. N. 3... Rancioni, Lusignano, Chiusura.....

Film 178... Foto 33.....



p.v. N. 4... Il cimitero.....

Film 178... Foto 34.....



p.v. N. 5... L'interno del cimitero.....

Film ..... Foto .....



p.v. N. ....

INDICAZIONI DI PIANO

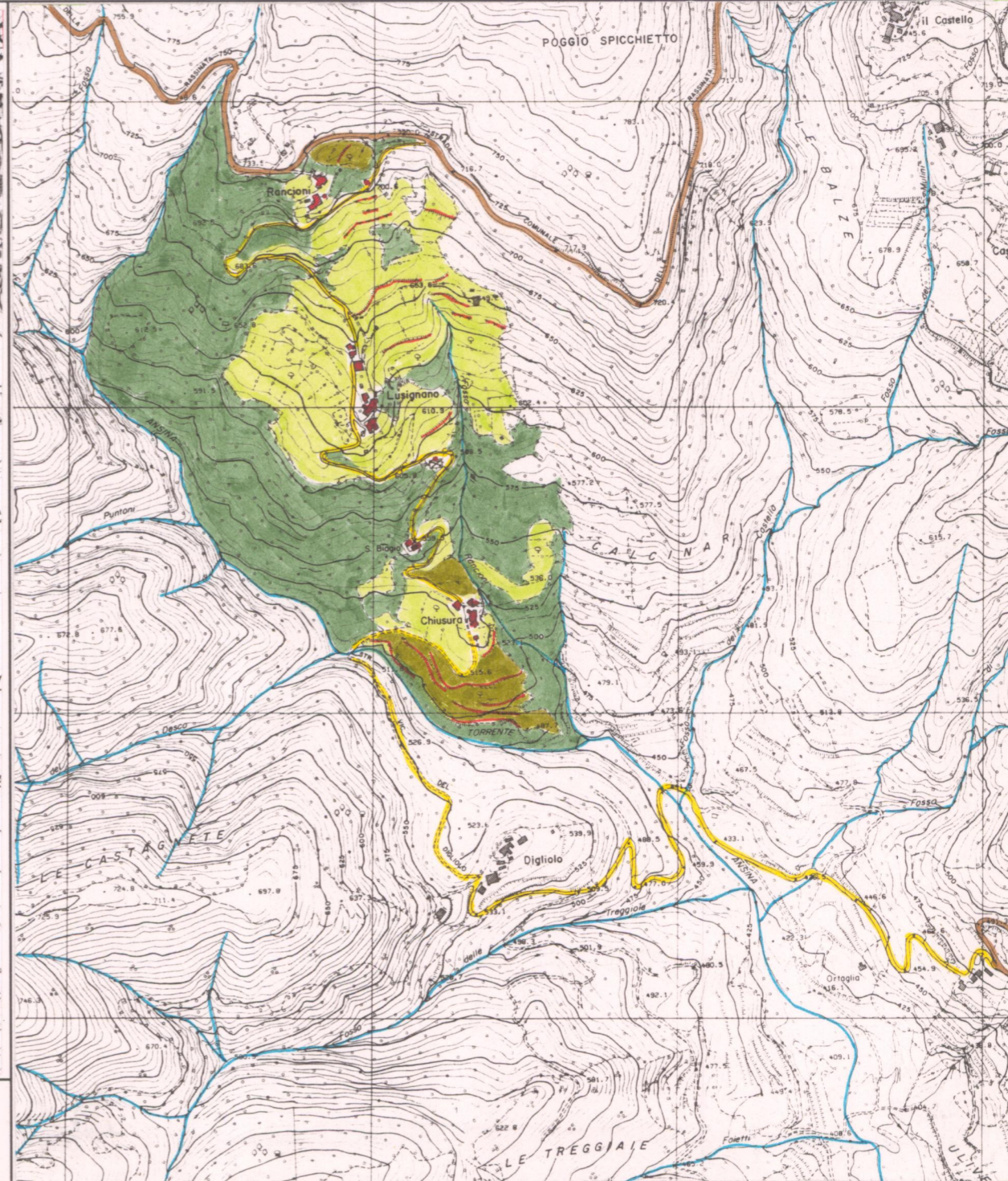
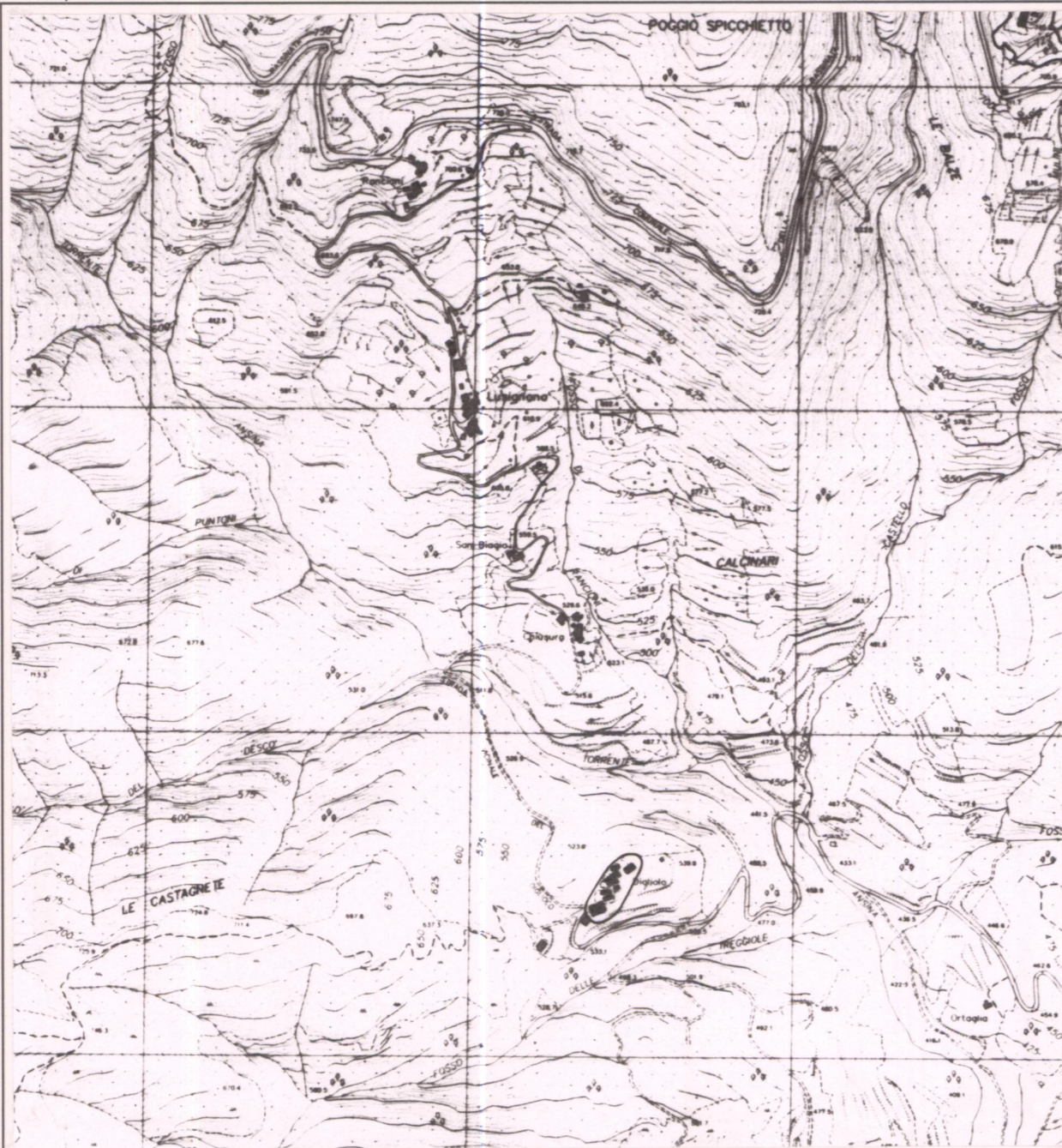

ESTRATTO P.R.G. Adottato ..... Approvato 1992

Scala 1:10.000

AREA DI TUTELA PAESISTICA PROPOSTA

Scala 1:10.000