

PIANO TERRITORIALE PAESISTICO DELLA PROVINCIA DI AREZZO

RESPONSABILE: Prof. Arch. G.F. Di Pietro

UFFICIO DEL PIANO PAESISTICO: Arch.ti G. Goretti - A. Navalesi - A. Polcri - M.L. Sogli - S. Sorini

ANALISI DELLE STRUTTURE INSEDIATIVE

SCHEDATURA DEGLI AGGREGATI

TOPONIMO ...RANCIONI.....

COMUNEArezzo.....

UNITÀ AMBIENTALE

SCHEDA

AP 13 / 09

Ag 07 c

REPETTI Vol. ____ Pag. ____

1 - INTORNO AGRICOLO-VEGETAZIONALE CARATTERIZZANTE IL LUOGO

VEGETAZIONE ARBOREA	BOSCO	CONIFERE <input type="checkbox"/>	LOCALIZZAZIONE DEL BOSCO	AVVOLGENTE <input type="checkbox"/>	SOPRASTANTE <input type="checkbox"/>	
		LATIFOGIE <input type="checkbox"/>		SOTTOSTANTE <input type="checkbox"/>	LATERALE <input type="checkbox"/>	
COLTIVI	COLTIVI TRADIZIONALI	OLIVETI	A BOSCO <input type="checkbox"/>	PC <input type="checkbox"/>	PA <input type="checkbox"/>	A <input type="checkbox"/>
			A MAGLIE REGOLARI <input type="checkbox"/>			
		VIGNETI	A SOSTEGNO VIVO <input type="checkbox"/>			
	COLTIVI RISTRUTTURATI	FRUTTETI <input type="checkbox"/>				
		SEMINATIVI <input type="checkbox"/>				
		COLTIVAZIONI ORTICOLE <input type="checkbox"/>				
	SISTEMAZIONI AGRARIE	TERRAZZAMENTI <input type="checkbox"/>				
		CIGLIONAMENTI <input type="checkbox"/>				
		DI PIANO TRADIZIONALI <input type="checkbox"/>				

N.B. PC: prevalentemente coltivato
PA: prevalentemente abbandonato
A: abbandonato



Film 178.. Foto 27A.....



Film 178.. Foto 26A.....

p.v. N. 1.....

p.v. N. 2.....

2 - MORFOLOGIA TERRITORIALE ED URBANA

CARATTERI DEL SITO	PIANURA <input type="checkbox"/>	SISTEMA TERRITORIALE <u>Pendici sud-ovest del Poggio Spicchetto, versante sinistro del *</u>
	FONDOVALLE LARGO <input type="checkbox"/>	
	FONDOVALLE STRETTO <input type="checkbox"/>	
	LINGUA TRA DUE FIUMI <input type="checkbox"/>	
	PEDECOLLINARE <input type="checkbox"/>	
	PENDIO DI MEZZA COSTA RIPIDO <input type="checkbox"/>	
	PENDIO DI MEZZA COSTA DOLCE <input type="checkbox"/>	
	TERRAZZO DI MEZZA COSTA <input type="checkbox"/>	
	CRINALE <input type="checkbox"/>	
	CACUMINE <input type="checkbox"/>	
CONOIDE <input type="checkbox"/>	QUOTA ALTIMETRICA <u>701</u>	
PROMONTORIO <input type="checkbox"/>	ORIENTAMENTO DEGLI ASSI <input type="checkbox"/>	
PRESENZA DI CORSO D'ACQUA <input type="checkbox"/>	ESPOSIZIONE DEL FRONTE PRINCIPALE <input type="checkbox"/>	
LIMITI		RAPPORTI STRUTTURALI E PROSPETTICI CON <u>Lusignano, S. Biagio, Chiusura</u>
LIMITO ESTERNO <input type="checkbox"/>		RAPPORTI CON LA VIABILITÀ <u>strada vic. del Digliolo, S.P. 41 della Rassinata</u>
LIMITO INTERNO <input type="checkbox"/>		

* T. Ansina: sistema di mezza costa che comprende i nuclei di Rancioni, Lusignano, S. Biagio, Chiusura posti lungo la strada vicinale del Digliolo.

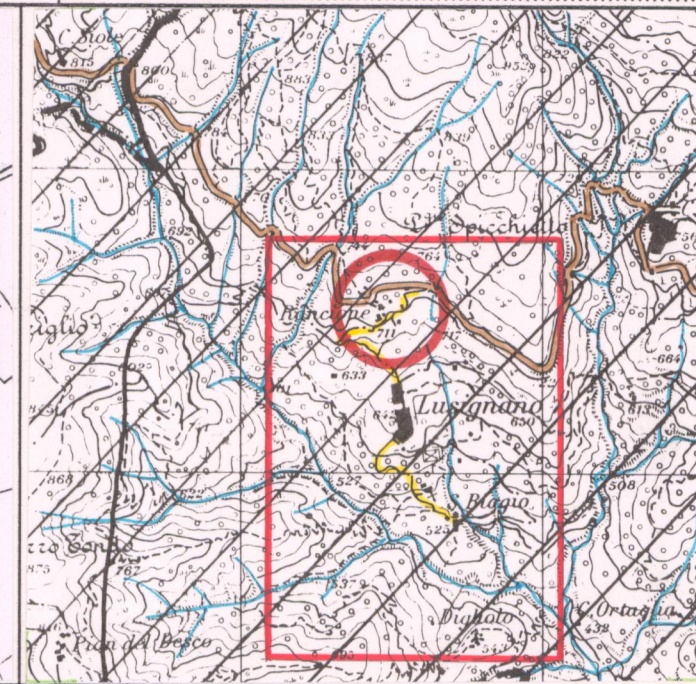
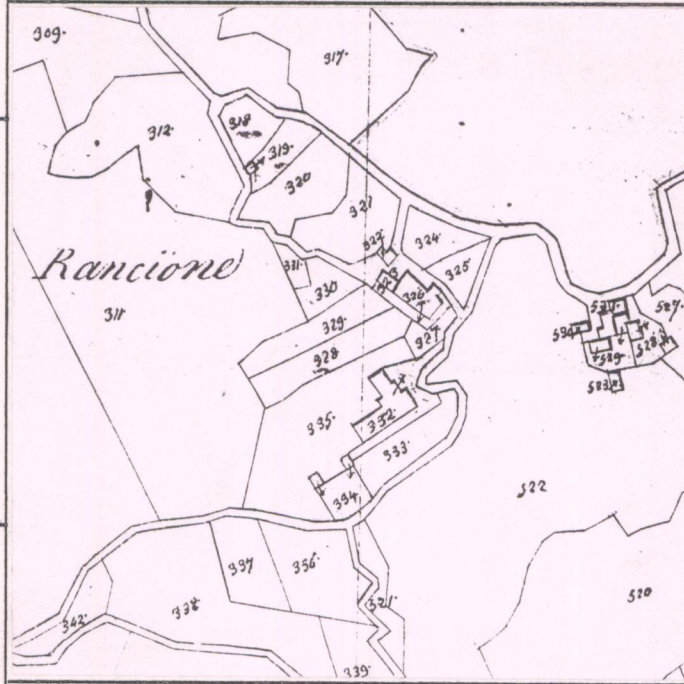

3 - TIPOLOGIA URBANA

FORMA CHIUSA E TESSUTI COMPATTI	ANULARE <input type="checkbox"/>	GE <input type="checkbox"/>	OM <input type="checkbox"/>	ELEMENTI DI ACCENTRAMENTO MORFOLOGICO-FUNZIONALE
	A FUSO <input type="checkbox"/>			
	VENTAGLIO/RADIALE <input type="checkbox"/>			
	LINEARE/COMPATTA <input type="checkbox"/>			
FORMA APERTA	AGGREGATO IRREGOLARE COMPATTO <input type="checkbox"/>			PIEVE <input type="checkbox"/>
	AGGREGATO IRREGOLARE CON SPAZIO PUBBLICO <input type="checkbox"/>			CASTELLO <input type="checkbox"/>
	PER NUCLEI LUNGO STRADA <input type="checkbox"/>			CHIESA PARROCCHIALE <input checked="" type="checkbox"/>
	PER NUCLEI DISPERSI <input type="checkbox"/>			CAPPELLA <input type="checkbox"/>
LIMITI DELL'EDIFICATO	AGGREGATO DI CASE COLONICHE <input type="checkbox"/>			BADIA <input type="checkbox"/>
	MURI DI CONTENIMENTO <input type="checkbox"/>			SANTUARIO <input type="checkbox"/>
	MURI DI RECINZIONE ANTICHI <input type="checkbox"/>			PALAZZO SIGNORILE <input type="checkbox"/>
	MURA URBANE <input type="checkbox"/>			PIAZZA <input type="checkbox"/>
	PERCORSI DI BORDO <input type="checkbox"/>			PIAZZA PORTICATA <input type="checkbox"/>
	CORSO D'ACQUA <input type="checkbox"/>			FATTORIA <input type="checkbox"/>
	PENDIO RIPIDO <input type="checkbox"/>			PONTE <input type="checkbox"/>
	ORTI <input type="checkbox"/>			EDIFICIO PALEOINDUSTRIALE <input type="checkbox"/>

N.B. GE: gerarchizzato - OM: omogeneo

* Chiesa di S. Biagio in posizione isolata rispetto ai nuclei insediativi.

CATASTO LORENESI Sez. A2 f. 3

I.G.M. 1:25.000 DEL. C.R. 296/88 Rif. 115-111

4 - TESSUTO URBANO

CARATTERI TIPOLOGICI ARCHITETTONICI	TESSUTO OMOGENEO DI ARCHITETTURA TRADIZIONALE <input type="checkbox"/>	ALTERAZIONI URBANISTICHE DEL DOPOGUERRA	
	PRESENZA PUNTUALE DI EDIFICI <input type="checkbox"/>		
	ACCRESCEMENTI ORDINATI OTTOCENTESCHI <input type="checkbox"/>		
	ACCRESCEMENTI ORDINATI NOVECENTESCHI <input type="checkbox"/>		
	ACCRESCEMENTI DEL DOPOGUERRA <input type="checkbox"/>		
TIPO DI UTILIZZAZIONE	INALTERATO <input type="checkbox"/>	STADIO DI CONSERVAZIONE	
	SOSTITUZIONI GRAVI <input type="checkbox"/>		
	MODESTE AGGIUNTE PUNTUALI <input type="checkbox"/>		
	ACCRESCEMENTI UNIDIREZIONALI <input type="checkbox"/>		
PREVALENTE USO TURISTICO	ACCRESCEMENTI PLURIDIREZIONALI <input type="checkbox"/>	BUONO <input type="checkbox"/>	
	INTASAMENTI DEI VUOTI ORIGINARI <input type="checkbox"/>		MEDIO <input type="checkbox"/>
	ACCERCHIAMENTO TOTALE <input type="checkbox"/>		CATTIVO <input type="checkbox"/>
		PESSIMO <input type="checkbox"/>	

5 - CONDIZIONI SOCIO-ECONOMICHE

POPOLAZIONE	1833 <input type="checkbox"/>	SERVIZI E IMPIANTI PRODUTTIVI ESISTENTI	
	1991 <u>37(2) / 595(4)</u> (1) TOTALE S. MARIA ALLA RASSINATA		
	1991 <u>19(1)</u> (2) RANCIONI		
SERVIZI E IMPIANTI PRODUTTIVI ESISTENTI	NESSUNO <input type="checkbox"/>	STADIO DI CONSERVAZIONE	
	CHIESA <input type="checkbox"/>		
	BAR <input type="checkbox"/>		
	ALIMENTARI <input type="checkbox"/>		
ALIMENTARI	RITROVO-CASA DEL POPOLO <input type="checkbox"/>	BUONO <input type="checkbox"/>	
RITROVO-CASA DEL POPOLO	SCUOLA ELEMENTARE <input type="checkbox"/>		MEDIO <input type="checkbox"/>
SCUOLA ELEMENTARE	IMPIANTI PRODUTTIVI <input type="checkbox"/>		CATTIVO <input type="checkbox"/>
IMPIANTI PRODUTTIVI			PESSIMO <input type="checkbox"/>

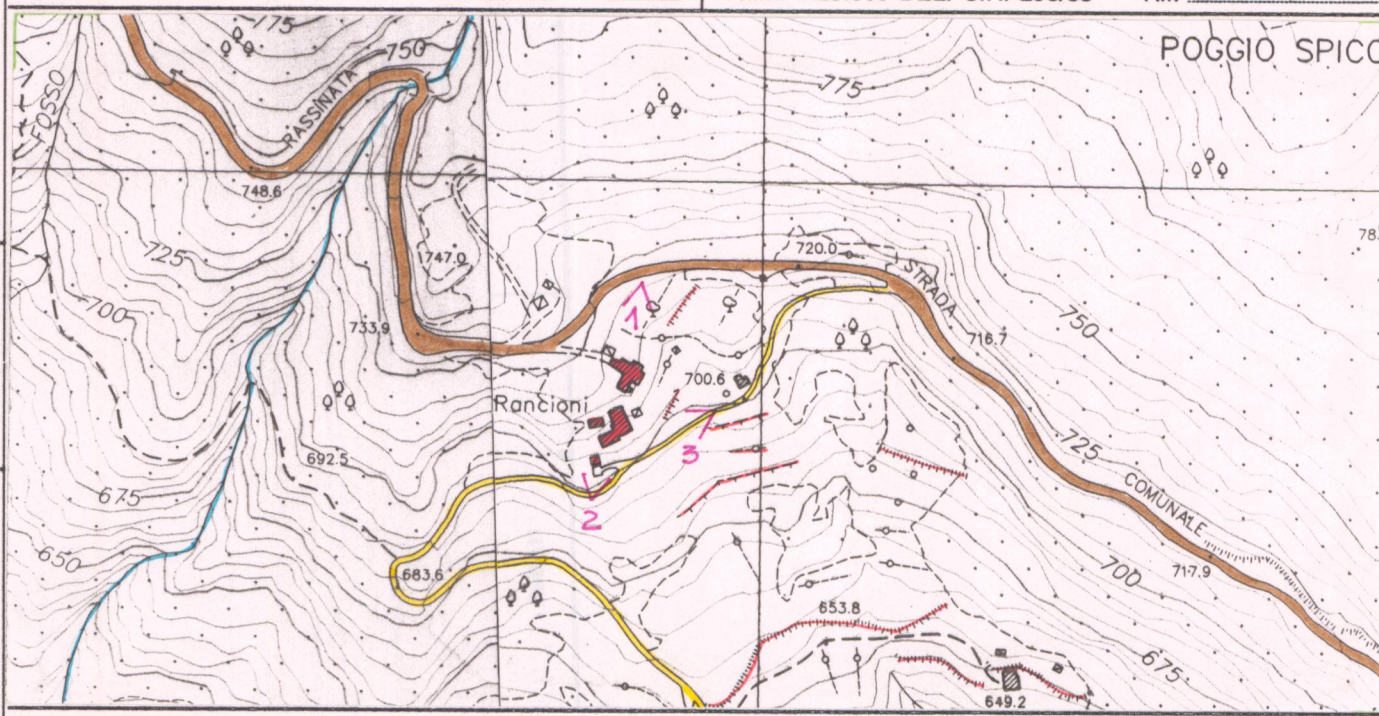

C.T.R. 1:5.000

Rif. 299014

VALORE ARCHITETTONICO/URBANISTICO INTRINSECO

MEDIO
BUONO
ECCEZIONALE

VALORE PAESISTICO

MEDIO
BUONO
ECCEZIONALE

PIANO TERRITORIALE PAESISTICO DELLA PROVINCIA DI AREZZO

RESPONSABILE: Prof. Arch. G.F. Di Pietro

UFFICIO DEL PIANO PAESISTICO: Arch./ti G. Goretti - A. Navalesi - A. Polcri - M.L. Sogli - S. Sorini

ANALISI DELLE STRUTTURE INSEDIATIVE

Foglio fotografico relativo a: **AGGREGATO : RANIONI**

COMUNE : Arezzo

SCHEDA

AP 13 / 09

Ag 07 c

Film 178... Foto 254.....



Film Foto

Film Foto

Film Foto

p.v. N.

p.v. N.

p.v. N.

p.v. N.

Film Foto

Film Foto

Film Foto

Film Foto

p.v. N.

p.v. N.

p.v. N.

p.v. N.

Film Foto

Film Foto

Film Foto

Film Foto

p.v. N.

p.v. N.

p.v. N.

p.v. N.

Film Foto

Film Foto

Film Foto

Film Foto

p.v. N.

p.v. N.

p.v. N.

p.v. N.