

# PIANO TERRITORIALE PAESISTICO DELLA PROVINCIA DI AREZZO

RESPONSABILE: Prof. Arch. G.F. Di Pietro

UFFICIO DEL PIANO PAESISTICO: Arch. Iti G. Goretti - A. Navalesi - A. Polcri - M.L. Sogli - S. Sorini

ANALISI DELLE STRUTTURE INSEDIATIVE

SCHEDATURA DEGLI AGGREGATI

TOPONIMO 2. - IL CASTELLO (S. MARIA ALLA R.)

COMUNE Arezzo

UNITÀ AMBIENTALE

SCHEDA

AP 13 / 09

Ag 08 b

REPETTI Vol. \_\_\_\_\_ Pag. \_\_\_\_\_

## 1 - INTORNO AGRICOLO-VEGETAZIONALE CARATTERIZZANTE IL LUOGO

VEGETAZIONE ARBOREA	BOSCO	CONIFERE <input type="checkbox"/>	LOCALIZZAZIONE DEL BOSCO	AVVOLGENTE <input type="checkbox"/>	SOPRASTANTE <input type="checkbox"/>	- Pineta avvolgente il nucleo
		LATIFOGLIE <input type="checkbox"/>		SOTTOSTANTE <input type="checkbox"/>	LATERALE <input type="checkbox"/>	
COLTIVI	OLIVETI	A BOSCO <input type="checkbox"/>	PC	PA	A	
		A MAGLIE REGOLARI <input type="checkbox"/>				
		IRREGOLARI <input type="checkbox"/>				
	VIGNETI	A SOSTEGNO VIVO <input type="checkbox"/>				
		A SOSTEGNO MORTO <input type="checkbox"/>				
	FRUTTETI	SEMINATIVI <input type="checkbox"/>				
		COLTIVAZIONI ORTICOLE <input type="checkbox"/>				
		COLTURE SPECIALIZZATE <input type="checkbox"/>				
	COLTIVI RISTRUTTURATI	FRUTTETO <input type="checkbox"/>				
		VIGNETO MECCANIZZATO <input type="checkbox"/>				
ESTENSIVIZZAZIONE <input type="checkbox"/>						
CON PERMANENZA DEL TESSUTO ORIGINALE <input type="checkbox"/>						
SISTEMAZIONI AGRARIE	TERRAZZAMENTI <input type="checkbox"/>					
	CIGLIONAMENTI DI PIANO TRADIZIONALI <input type="checkbox"/>					

N.B. PC: prevalentemente coltivato  
PA: prevalentemente abbandonato  
A: abbandonato



p.v. N. 1



p.v. N. 2

## 2 - MORFOLOGIA TERRITORIALE ED URBANA

CARATTERI DEL SITO	PIANURA <input type="checkbox"/>	SISTEMA TERRITORIALE di mezzacosta; versante sud-ovest della dorsale che comprende *
	FONDOVALLE LARGO <input type="checkbox"/>	
	FONDOVALLE STRETTO <input type="checkbox"/>	
	LINGUA TRA DUE FIUMI <input type="checkbox"/>	
	PEDECOLLINARE <input type="checkbox"/>	
	PENDIO DI MEZZA COSTA RIPIDO <input type="checkbox"/>	
	PENDIO DI MEZZA COSTA DOLCE <input type="checkbox"/>	
	TERRAZZO DI MEZZA COSTA <input type="checkbox"/>	
	CRINALE <input type="checkbox"/>	
	CACUMINE <input type="checkbox"/>	
CONOIDE <input type="checkbox"/>		
PROMONTORIO <input type="checkbox"/>		
PRESENZA DI CORSO D'ACQUA	LIMITE ESTERNO <input type="checkbox"/>	LIMITE INTERNO <input type="checkbox"/>

\* M. del Castello, I. Monti, M. Civitella, dai quali discendono alcuni dei fossi tributari di sinistra del T. Ansina

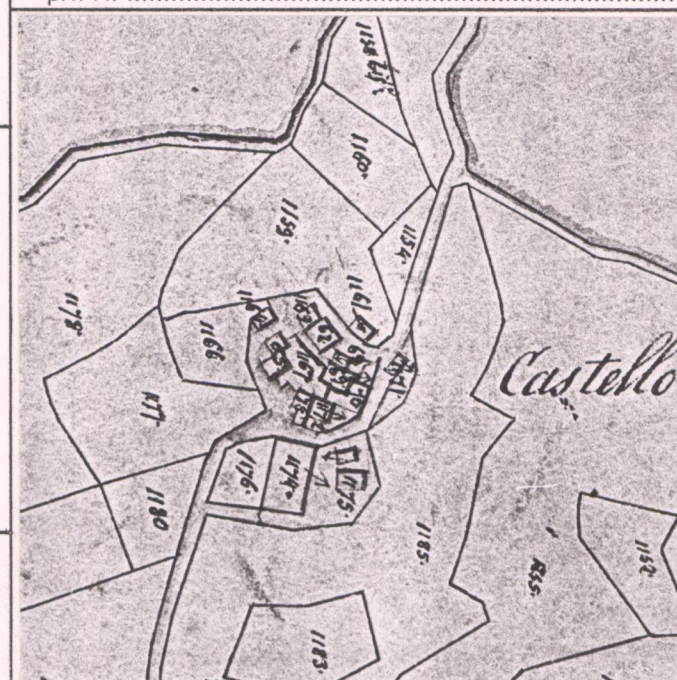

CATASTO LORENESE Sez. A2 f. 3

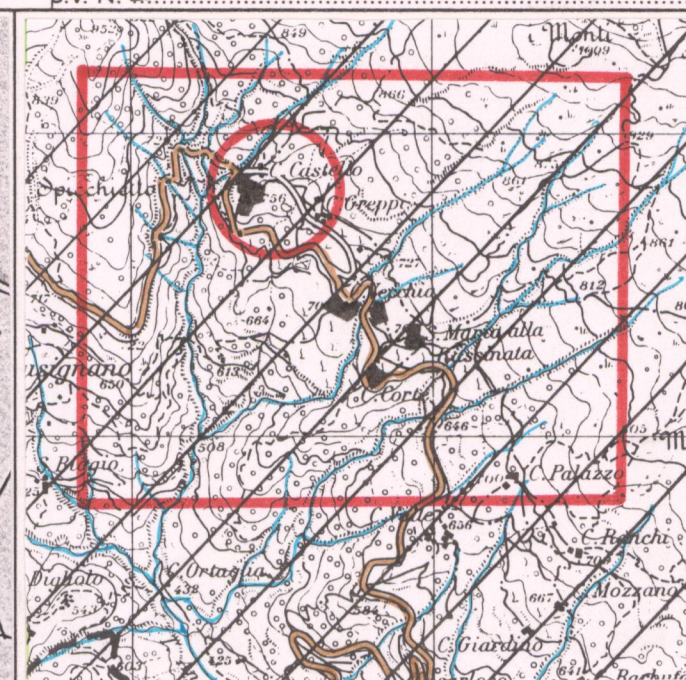

I.G.M. 1:25.000 DEL. C.R. 296/88 Rif. 115-III

## 3 - TIPOLOGIA URBANA

FORMA CHIUSA E TESSUTI COMPATTI	ANULARE <input type="checkbox"/>	GE	OM
	A FUSO <input type="checkbox"/>		
	VENTAGLI/RADIALE <input type="checkbox"/>		
	LINEARE/COMPATTA <input type="checkbox"/>		
FORMA APERTA	AGGREGATO IRREGOLARE COMPATTO <input type="checkbox"/>		
	AGGREGATO IRREGOLARE CON SPAZIO PUBBLICO PER NUCLEI LUNGO STRADA <input type="checkbox"/>		
	PER NUCLEI DISPERSI <input type="checkbox"/>		
	AGGREGATO DI CASE COLONICHE <input type="checkbox"/>		
LIMITI DELL'EDIFICATO	MURI DI CONTENIMENTO <input type="checkbox"/>		
	MURI DI RECINZIONE ANTICHI <input type="checkbox"/>		
	MURA URBANE <input type="checkbox"/>		
	PERCORSI DI BORDO <input type="checkbox"/>		
	CORSO D'ACQUA <input type="checkbox"/>		
	PENDIO RIPIDO <input type="checkbox"/>		

N.B. GE: gerarchizzato - OM: omogeneo

- Parti residue delle strutture edilizie antiche

## 4 - TESSUTO URBANO

CARATTERI TIPOLOGICI ARCHITETTONICI	TESSUTO OMOGENEO DI ARCHITETTURA TRADIZIONALE <input type="checkbox"/>	ALTERAZIONI URBANISTICHE DEL DOPOGUERRA	INALTERATO <input type="checkbox"/>
	PRESENZA PUNTUALE DI EDIFICI DI IMPIANTO MEDIEVALE <input type="checkbox"/>		SOSTITUZIONI GRAVI <input type="checkbox"/>
	ACCRESCEMENTI ORDINATI OTTOCENTESCHI <input type="checkbox"/>		MODESTE AGGIUNTE PUNTUALI <input type="checkbox"/>
	ACCRESCEMENTI ORDINATI NOVECENTESCHI <input type="checkbox"/>		ACCRESCEMENTI UNIDIREZIONALI <input type="checkbox"/>
	ACCRESCEMENTI DEL DOPOGUERRA <input type="checkbox"/>		ACCRESCEMENTI PLURIDIREZIONALI <input type="checkbox"/>

## 5 - CONDIZIONI SOCIO-ECONOMICHE

POPOLAZIONE	1833	
	1951	595 (1) / 31 (2)
	1991	19 (1)
SERVIZI E IMPIANTI PRODOTTIVI ESISTENTI	NESSUNO <input type="checkbox"/>	
	CHIESA <input type="checkbox"/>	
TIPO DI UTILIZZAZIONE	ABBANDONATO <input type="checkbox"/>	
	PREVALENTEMENTE ABBANDONATO <input type="checkbox"/>	
	UTILIZZATO <input type="checkbox"/>	
	PREVALENTE USO TURISTICO <input type="checkbox"/>	
	BUONO <input type="checkbox"/>	
	MEDIO <input type="checkbox"/>	

- Alcune parti dell'aggregato sono in forte stato di degrado

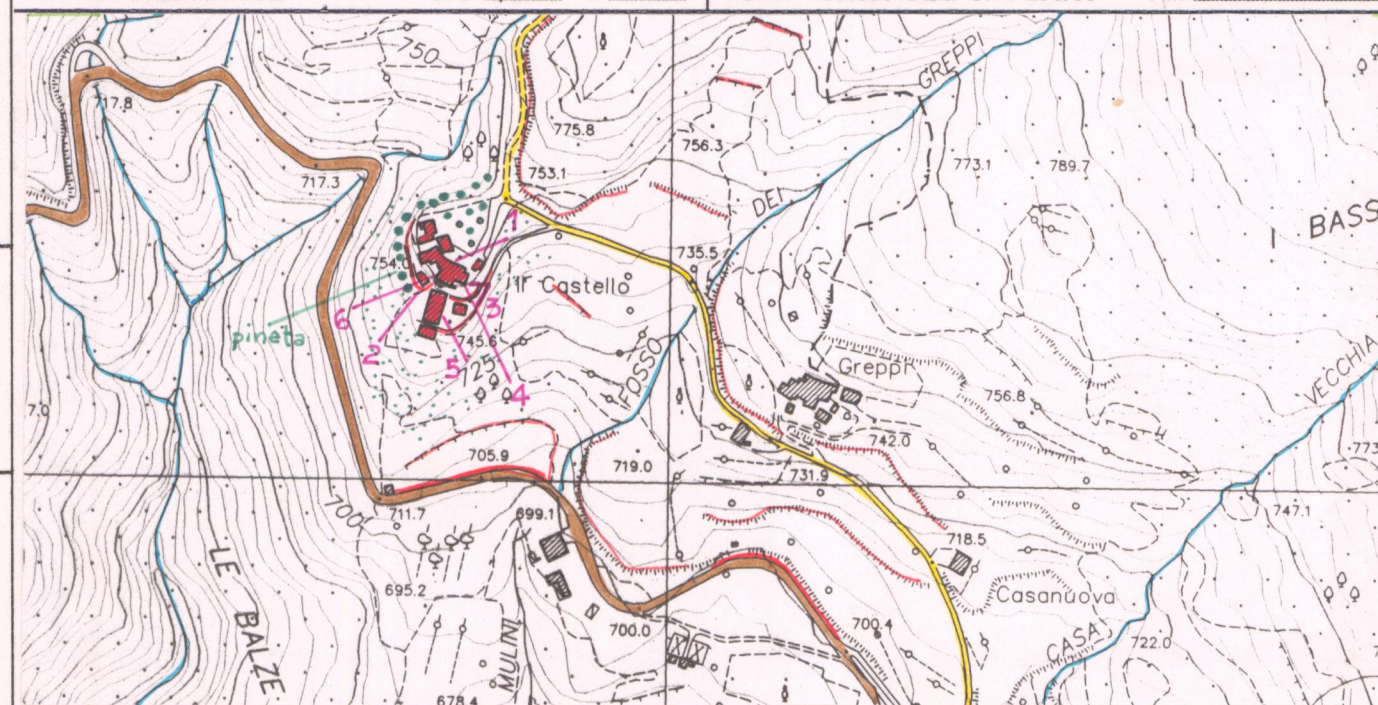

C.T.R. 1:5.000 Rif. 299011

VALORE ARCHITETTONICO/URBANISTICO INTRINSECO

MEDIO   
BUONO   
ECCEZIONALE

VALORE PAESISTICO

MEDIO   
BUONO   
ECCEZIONALE

**PIANO TERRITORIALE PAESISTICO DELLA PROVINCIA DI AREZZO**

RESPONSABILE: Prof. Arch. G.F. Di Pietro

UFFICIO DEL PIANO PAESISTICO: Arch./ti G. Goretti - A. Navalesi - A. Polcri - M.L. Sogli - S. Sorini

ANALISI DELLE STRUTTURE INSEDIATIVE

Foglio fotografico relativo a: **AGGREGATO : IL CASTELLO (S.MARIA ALLA RASSINATA)**

COMUNE : **Arezzo**

**SCHEDA**

AP 13 / 09

Ag 08 b



Film .18.7. Foto .14.A.....

p.v. N. 3.....



Film .17.8. Foto .15.A.....

p.v. N. 4.....



Film .17.8. Foto .15.A.....

p.v. N. 5.....



Film .18.4. Foto .04.....

p.v. N. 6...Alterazioni edilizie.....

Film .....  
Foto .....

p.v. N. ....

Film .....  
Foto .....

p.v. N. ....

Film .....  
Foto .....

p.v. N. ....

Film .....  
Foto .....

p.v. N. ....

Film .....  
Foto .....

p.v. N. ....

Film .....  
Foto .....

p.v. N. ....

Film .....  
Foto .....

p.v. N. ....

Film .....  
Foto .....

p.v. N. ....

Film .....  
Foto .....

p.v. N. ....

Film .....  
Foto .....

p.v. N. ....

Film .....  
Foto .....

p.v. N. ....

Film .....  
Foto .....

p.v. N. ....