

# PIANO TERRITORIALE PAESISTICO DELLA PROVINCIA DI AREZZO

RESPONSABILE: Prof. Arch. G.F. Di Pietro

UFFICIO DEL PIANO PAESISTICO: Arch./ti G. Goretti - A. Navalesi - A. Polcri - M.L. Sogli - S. Sorini

ANALISI DELLE STRUTTURE INSEDIATIVE

SCHEDATURA DEGLI AGGREGATI

TOPONIMO ...6... PALAZZO (S. MARIA ALLA R.A.)...

COMUNE Arezzo

UNITÀ AMBIENTALE

SCHEDA

AP 13 / 09  
Ag 08 f

REPETTI Vol. \_\_\_\_\_ Pag. \_\_\_\_\_

## 1 - INTORNO AGRICOLO-VEGETAZIONALE CARATTERIZZANTE IL LUOGO

VEGETAZIONE ARBOREA	BOSCO	CONIFERE <input type="checkbox"/>	LOCALIZZAZIONE DEL BOSCO	AVVOLGENTE <input type="checkbox"/>	- Oliveto rado in abbandono		
		LATIFOGIE <input type="checkbox"/>		SOPRASTANTE <input type="checkbox"/>			
COLTIVI	OLIVETI	A BOSCO <input type="checkbox"/>	PC	PA	A		
		A MAGLIE REGOLARI <input type="checkbox"/>					
	COLTIVI TRADIZIONALI	VIGNETI	A SOSTEGNO VIVO <input type="checkbox"/>	PC	PA	A	
		A SOSTEGNO MORTO <input type="checkbox"/>					
	COLTIVI RISTRUTTURATI	FRUTTETI	<input type="checkbox"/>	PASCOLI	PASCOLO	<input type="checkbox"/>	
		SEMINATIVI	<input type="checkbox"/>				PASCOLO CESPUGLIATO <input type="checkbox"/>
		COLTIVAZIONI ORTICOLE	<input type="checkbox"/>				PASCOLO CESPUGLIATO ARBORATO <input type="checkbox"/>
	SISTEMAZIONI AGRARIE	TERRAZZAMENTI	<input type="checkbox"/>				
		CIGNIONAMENTI DI PIANO TRADIZIONALI	<input type="checkbox"/>				

N.B. PC: prevalentemente coltivato  
PA: prevalentemente abbandonato  
A: abbandonato



p.v. N. 1



p.v. N. 2

## 2 - MORFOLOGIA TERRITORIALE ED URBANA

CARATTERI DEL SITO	PIANURA <input type="checkbox"/>	SISTEMA TERRITORIALE di mezzacosta, versante occidentale del Poggio Scopiccio, nel *
	FONDOVALLE LARGO <input type="checkbox"/>	
	FONDOVALLE STRETTO <input type="checkbox"/>	
	LINGUA TRA DUE FIUMI <input type="checkbox"/>	
	PEDECOLLINARE <input type="checkbox"/>	
	PENDIO DI MEZZA COSTA RIPIDO <input type="checkbox"/>	
	PENDIO DI MEZZA COSTA DOLCE <input type="checkbox"/>	
	TERRAZZO DI MEZZA COSTA <input type="checkbox"/>	
	CRINALE <input type="checkbox"/>	
	CACUMINE <input type="checkbox"/>	
CONOIDI <input type="checkbox"/>	QUOTA ALTIMETRICA 700	
PROMONTORIO <input type="checkbox"/>	ORIENTAMENTO DEGLI ASSI	
PRESENZA DI CORSO D'ACQUA	LIMITI ESTERNO <input type="checkbox"/>	ESPOSIZIONE DEL FRONTE PRINCIPALE
LIMITI INTERNO <input type="checkbox"/>	RAPPORTI STRUTTURALI E PROSPETTICI CON S. MARIA ALLA RASSINATA; LA VALLE	
	RAPPORTI CON LA VIABILITÀ S.P.A.1 della Rassinata	

\* luogo in cui nasce il Fosso del Gallio, affluente di sinistra del T. Ansina, su di una strada secondaria, e' sito l'aggregato di Palazzo.

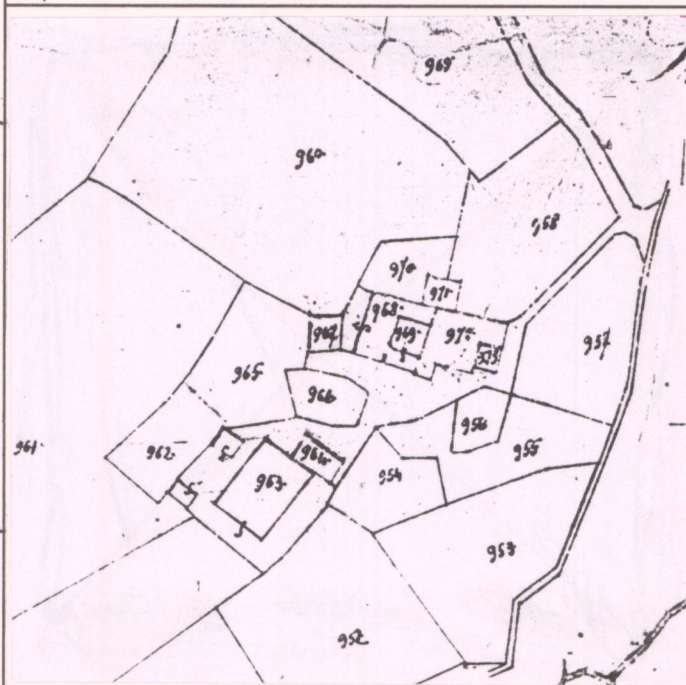

CATASTO LORENESE Sez. A2 f. 1

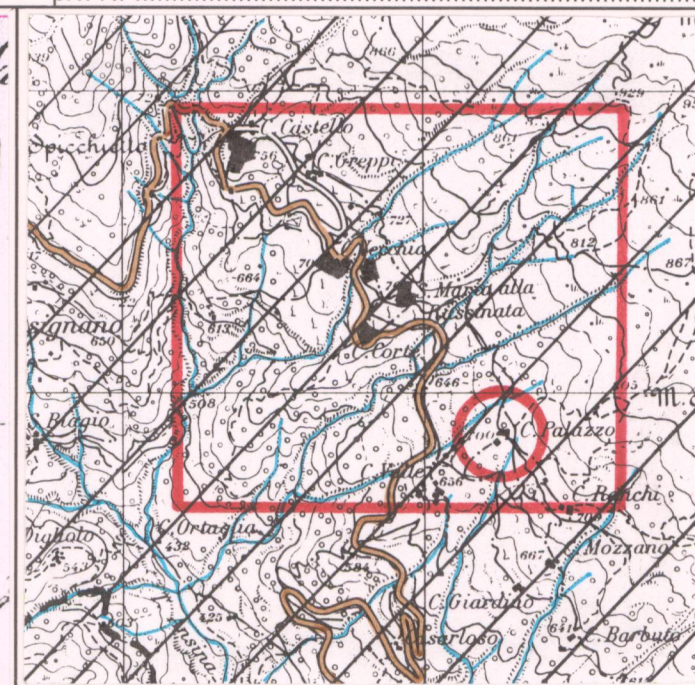

I.G.M. 1:25.000 DEL. C.R. 296/88 Rif. 115 - 111

## 3 - TIPOLOGIA URBANA

FORMA CHIUSA E TESSUTI COMPATTI	ANULARE <input type="checkbox"/>	GE	OM	ELEMENTI DI ACCENTRAMENTO MORFOLOGICO-FUNZIONALE	PIEVE <input type="checkbox"/>
	A FUSO <input type="checkbox"/>				CASTELLO <input type="checkbox"/>
	VENTAGLIO/RADIALE <input type="checkbox"/>				CHIESA PARROCCHIALE <input type="checkbox"/>
	LINEARE/COMPATTA <input type="checkbox"/>				CAPPELLA <input type="checkbox"/>
	A MAGLIE REGOLARI <input type="checkbox"/>				BADIA <input type="checkbox"/>
					SANTUARIO <input type="checkbox"/>
FORMA APERTA	AGGREGATO IRREGOLARE COMPATTO <input type="checkbox"/>	GE	OM	ELEMENTI DI ACCENTRAMENTO MORFOLOGICO-FUNZIONALE	PALAZZO SIGNORILE <input type="checkbox"/>
	AGGREGATO IRREGOLARE CON SPAZIO PUBBLICO <input type="checkbox"/>				PIAZZA <input type="checkbox"/>
	PER NUCLEI LUNGO STRADA <input type="checkbox"/>				PIAZZA PORTICATA <input type="checkbox"/>
	PER NUCLEI DISPERSI <input type="checkbox"/>				FATTORIA <input type="checkbox"/>
	AGGREGATO DI CASE COLONICHE <input type="checkbox"/>				PONTE <input type="checkbox"/>
					EDIFICIO PALEOINDUSTRIALE <input type="checkbox"/>
LIMITI DELL'EDIFICATO	MURI DI CONTENIMENTO <input type="checkbox"/>	GE	OM	ELEMENTI DI ACCENTRAMENTO MORFOLOGICO-FUNZIONALE	
	MURI DI RECINZIONE ANTICHI <input type="checkbox"/>				
	MURA URBANE <input type="checkbox"/>				
	PERCORSI DI BORDO <input type="checkbox"/>				
	CORSO D'ACQUA <input type="checkbox"/>				
	PENDIO RIPIDO <input type="checkbox"/>				
ORTI <input type="checkbox"/>					

N.B. GE: gerarchizzato - OM: omogeneo

## 4 - TESSUTO URBANO

CARATTERI TIPOLOGICI ARCHITETTONICI	TESSUTO OMOGENEO DI ARCHITETTURA TRADIZIONALE <input type="checkbox"/>	ALTERAZIONI URBANISTICHE DEL DOPOGUERRA	INALTERATO <input type="checkbox"/>
	PRESENZA PUNTUALE DI EDIFICI <input type="checkbox"/>		SOSTITUZIONI GRAVI <input type="checkbox"/>
	ACCRESCEMENTI ORDINATI OTTOCENTESCHI <input type="checkbox"/>		MODESTE AGGIUNTE PUNTUALI <input type="checkbox"/>
	ACCRESCEMENTI ORDINATI NOVECENTESCHI <input type="checkbox"/>		ACCRESCEMENTI UNIDIREZIONALI <input type="checkbox"/>
	ACCRESCEMENTI DEL DOPOGUERRA <input type="checkbox"/>		ACCRESCEMENTI PLURIDIREZIONALI <input type="checkbox"/>
	INTASAMENTI DEI VUOTI ORIGINARI <input type="checkbox"/>		ACCERCIAMENTO TOTALE <input type="checkbox"/>

- Alterazioni edilizie modeste

## 5 - CONDIZIONI SOCIO-ECONOMICHE

POPOLAZIONE	1833 <input type="checkbox"/>	TIPO DI UTILIZZAZIONE	ABBANDONATO <input type="checkbox"/>
	1951 595 (1) (1) TOTALE S. MARIA ALLA RASSINATA		PREVALENTEMENTE ABBANDONATO <input type="checkbox"/>
	1991 19 (1)		UTILIZZATO <input type="checkbox"/>
SERVIZI E IMPIANTI PRODUTTIVI ESISTENTI	NESSUNO <input type="checkbox"/>	STATO DI CONSERVAZIONE	PREVALENTE USO TURISTICO <input type="checkbox"/>
	CHIESA <input type="checkbox"/>		BUONO <input type="checkbox"/>
	BAR <input type="checkbox"/>		MEDIO <input type="checkbox"/>
	ALIMENTARI <input type="checkbox"/>		CATTIVO <input type="checkbox"/>
	RITROVO-CASA DEL POPOLO <input type="checkbox"/>		PESSIMO <input type="checkbox"/>
	SCUOLA ELEMENTARE <input type="checkbox"/>		
	IMPIANTI PRODUTTIVI <input type="checkbox"/>		

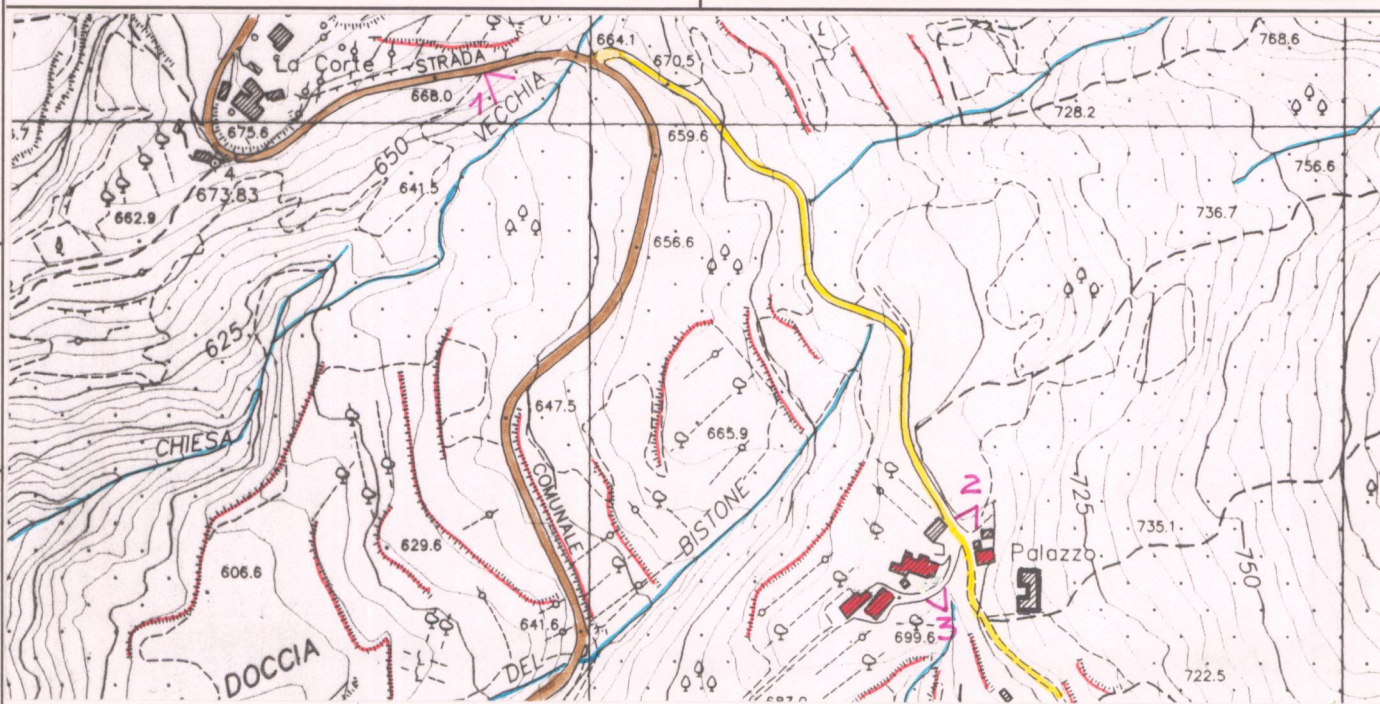

C.T.R. 1:5.000 Rif. 299091

### VALORE ARCHITETTONICO/URBANISTICO INTRINSECO

MEDIO

BUONO

ECCEZIONALE

### VALORE PAESISTICO

MEDIO

BUONO

ECCEZIONALE

