

PIANO TERRITORIALE PAESISTICO DELLA PROVINCIA DI AREZZO

RESPONSABILE: Prof. Arch. G.F. Di Pietro

UFFICIO DEL PIANO PAESISTICO: Arch. ti G. Goretti - A. Navalesi - A. Polcri - M.L. Sogli - S. Sorini

ANALISI DELLE STRUTTURE INSEDIATIVE

SCHEDATURA DEGLI AGGREGATI

TOPONIMO ...1) ACQUAVIVA

COMUNE Cortona

UNITÀ AMBIENTALE

SCHEDA

AP 13 / 10

Ag 01 a

1 - INTORNO AGRICOLO-VEGETAZIONALE CARATTERIZZANTE IL LUOGO

VEGETAZIONE ARBOREA	BOSCO	<input type="checkbox"/> CONIFERE <input type="checkbox"/> LATIFOGHE <input type="checkbox"/> CASTAGNETO <input type="checkbox"/> MISTO	LOCALIZZAZIONE DEL BOSCO	<input type="checkbox"/> AVVOLGENTE <input type="checkbox"/> SOPRSTANTE <input type="checkbox"/> SOTTOSTANTE <input type="checkbox"/> LATERALE	- Oliveti e vigneti di recente impianto
	COLTIVI TRADIZIONALI	OLIVETI	<input type="checkbox"/> A BOSCO <input type="checkbox"/> A MAGLIE REGOLARI <input type="checkbox"/> IRREGOLARI <input type="checkbox"/> RADI	PC <input type="checkbox"/> PA <input type="checkbox"/> A <input type="checkbox"/> <input type="checkbox"/> <input type="checkbox"/> <input type="checkbox"/>	- Sistemazioni agrarie in stato di abbandono
VIGNETI		<input type="checkbox"/> A SOSTEGNO VIVO <input type="checkbox"/> A SOSTEGNO MORTO	<input type="checkbox"/> <input type="checkbox"/> <input type="checkbox"/>	- Zone incolte presso Pod. Casavecchia	
FRUTTETI		<input type="checkbox"/> SEMINATIVI <input type="checkbox"/> COLTIVAZIONI ORTICOLE	<input type="checkbox"/> <input type="checkbox"/> <input type="checkbox"/>		
COLTIVI RISTRUTTURATI	COLTURE SPECIALIZZATE (TABBACCO)	<input type="checkbox"/>			
	FRUTTETO VIGNETO MECCANIZZATO	<input type="checkbox"/>			
SISTEMAZIONI AGRARIE	ESTENSIVIZZAZIONE CON PERMANENZA DEL TESSUTO ORIGINALE	<input type="checkbox"/>			
	VIVAI	<input type="checkbox"/>			
	TERRAZZAMENTI	<input type="checkbox"/>			
	CIGLIAMENTI	<input type="checkbox"/>			
	DI PIANO TRADIZIONALI	<input type="checkbox"/>			

N.B. PC: prevalentemente coltivato
PA: prevalentemente abbandonato
A: abbandonato



p.v. N. 1 Dalla S.P. 34

p.v. N. 2 Dalla strada per Pod. Casavecchia

2 - MORFOLOGIA TERRITORIALE ED URBANA

CARATTERI DEL SITO	<input type="checkbox"/> PIANURA <input type="checkbox"/> FONDOVALLE LARGO <input type="checkbox"/> FONDOVALLE STRETTO <input type="checkbox"/> LINGUA TRA DUE FIUMI <input type="checkbox"/> PEDECOLLINARE <input type="checkbox"/> PENDIO DI MEZZA COSTA RIPIDO <input type="checkbox"/> PENDIO DI MEZZA COSTA DOLCE <input type="checkbox"/> TERRAZZO DI MEZZA COSTA <input type="checkbox"/> CRINALE <input type="checkbox"/> CACUMINE <input type="checkbox"/> CONOIDE <input type="checkbox"/> PROMONTORIO	SISTEMA TERRITORIALE <u>versante sud-est del Poggio della Piazza, a mezza costa lungo il *</u> QUOTA ALTIMETRICA <u>604</u> ORIENTAMENTO DEGLI ASSI ESPOSIZIONE DEL FRONTE PRINCIPALE <u>sud</u> RAPPORTI STRUTTURALI E PROSPETTICI CON <u>CASUCCIA</u> <u>COLLELUNGO</u> RAPPORTI CON LA VIABILITÀ <u>S.P. 34 Umbro-cortonese</u>
	<input type="checkbox"/> PRESENZA DI CORSO D'ACQUA <input type="checkbox"/> LIMITE ESTERNO <input type="checkbox"/> LIMITE INTERNO	

* tracciato della S.P. 34, in prossimità del Fosso del Filetto

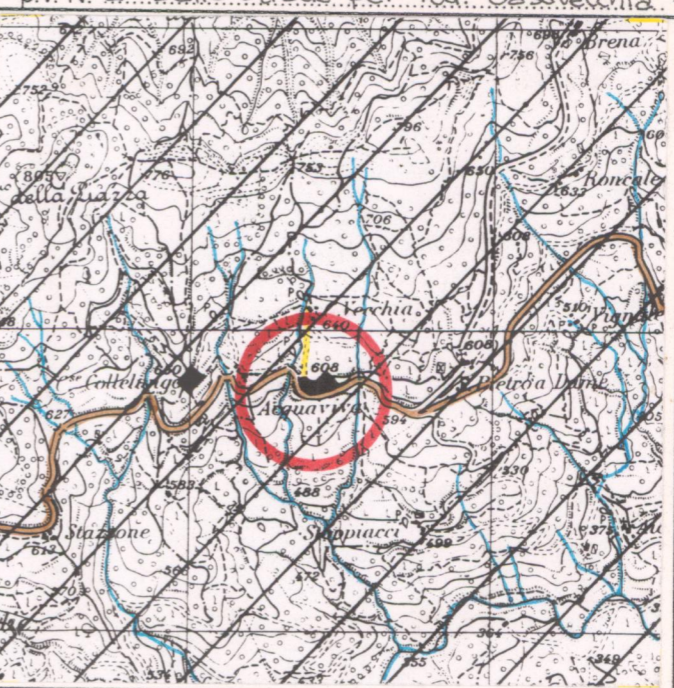
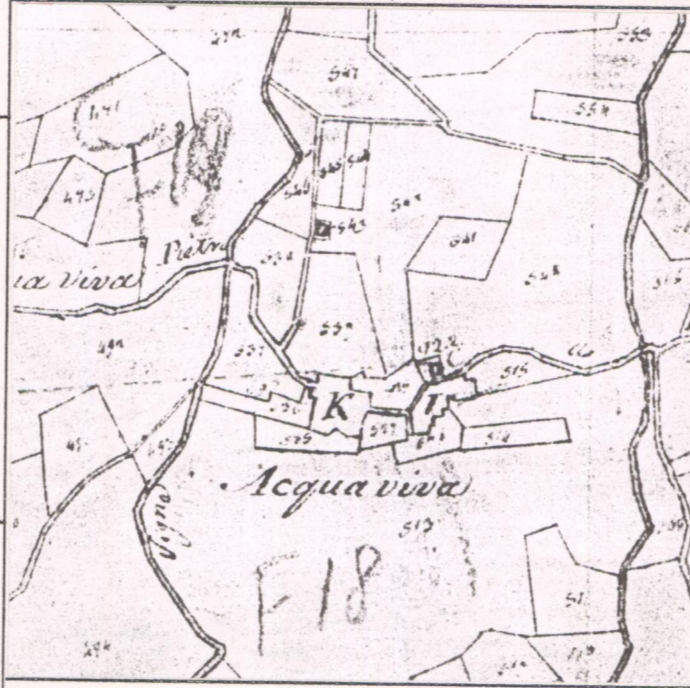

3 - TIPOLOGIA URBANA

FORMA CHIUSA E TESSUTI COMPATTI	<input type="checkbox"/> ANULARE <input type="checkbox"/> A FUSO <input type="checkbox"/> VENTAGLI/RADIALE <input type="checkbox"/> LINEARE/COMPATTA <input type="checkbox"/> A MAGLIE REGOLARI	GE <input type="checkbox"/> OM <input type="checkbox"/> <input type="checkbox"/> <input type="checkbox"/> <input type="checkbox"/>	ELEMENTI DI ACCENTRAMENTO MORFOLOGICO-FUNZIONALE	<input type="checkbox"/> PIEVE <input type="checkbox"/> CASTELLO <input type="checkbox"/> CHIESA PARROCCHIALE <input type="checkbox"/> CAPPELLA <input type="checkbox"/> BADIA <input type="checkbox"/> SANTUARIO <input type="checkbox"/> PALAZZO SIGNORILE <input type="checkbox"/> PIAZZA <input type="checkbox"/> PIAZZA PORTICATA <input type="checkbox"/> FATTORIA <input type="checkbox"/> PONTE <input type="checkbox"/> EDIFICIO PALEOINDUSTRIALE
	FORMA APERTA <input type="checkbox"/> AGGREGATO IRREGOLARE COMPATTO <input type="checkbox"/> AGGREGATO IRREGOLARE CON SPAZIO PUBBLICO <input type="checkbox"/> PER NUCLEI LUNGO STRADA <input type="checkbox"/> PER NUCLEI DISPERSI <input type="checkbox"/> AGGREGATO DI CASE COLONICHE	<input type="checkbox"/> <input type="checkbox"/> <input type="checkbox"/>		
LIMITI DELL'EDIFICATO	<input type="checkbox"/> MURI DI CONTENIMENTO <input type="checkbox"/> MURI DI RECINZIONE ANTICHI <input type="checkbox"/> MURA URBANE <input type="checkbox"/> PERCORSI DI BORDO <input type="checkbox"/> CORSO D'ACQUA <input type="checkbox"/> PENDIO RIPIDO <input type="checkbox"/> ORTI			

N.B. GE: gerarchizzato - OM: omogeneo

4 - TESSUTO URBANO

CARATTERI TIPOLOGICI ARCHITETTONICI	<input type="checkbox"/> TESSUTO OMOGENEO DI ARCHITETTURA TRADIZIONALE <input type="checkbox"/> PRESENZA PUNTUALE DI EDIFICI <input type="checkbox"/> ACCRESCIMENTI ORDINATI OTTOCENTESCHI <input type="checkbox"/> ACCRESCIMENTI ORDINATI NOVECENTESCHI <input type="checkbox"/> ACCRESCIMENTI DEL DOPOGUERRA	ALTERAZIONI URBANISTICHE DEL DOPOGUERRA <input type="checkbox"/> INALTERATO <input type="checkbox"/> SOSTITUZIONI GRAVI <input type="checkbox"/> MODESTE AGGIUNTE PUNTUALI <input type="checkbox"/> ACCRESCIMENTI UNIDIREZIONALI <input type="checkbox"/> ACCRESCIMENTI PLURIDIREZIONALI <input type="checkbox"/> INTASAMENTI DEI VUOTI ORIGINARI <input type="checkbox"/> ACCERCIAMENTO TOTALE
	<input type="checkbox"/> <input type="checkbox"/> <input type="checkbox"/>	

5 - CONDIZIONI SOCIO-ECONOMICHE

SERVIZI E IMPIANTI PRODUTTIVI ESISTENTI	POPOLAZIONE 1833 <u>311*</u> * PARROCCHIA S. PIETRO A DAME 1951 <u>48</u> 1991 <u>14</u>	TIPO DI UTILIZZAZIONE <input type="checkbox"/> ABBANDONATO <input type="checkbox"/> PREVALENTEMENTE ABBANDONATO <input type="checkbox"/> UTILIZZATO <input type="checkbox"/> PREVALENTE USO TURISTICO
	STATO DI CONSERVAZIONE <input type="checkbox"/> BUONO <input type="checkbox"/> MEDIO <input type="checkbox"/> CATTIVO <input type="checkbox"/> PESSIMO	- Alcune parti di edifici antichi sono fatiscenti
	<input type="checkbox"/> NESSUNO <input type="checkbox"/> CHIESA <input type="checkbox"/> BAR <input type="checkbox"/> ALIMENTARI <input type="checkbox"/> RITROVO-CASA DEL POPOLO <input type="checkbox"/> SCUOLA ELEMENTARE <input type="checkbox"/> IMPIANTI PRODUTTIVI	

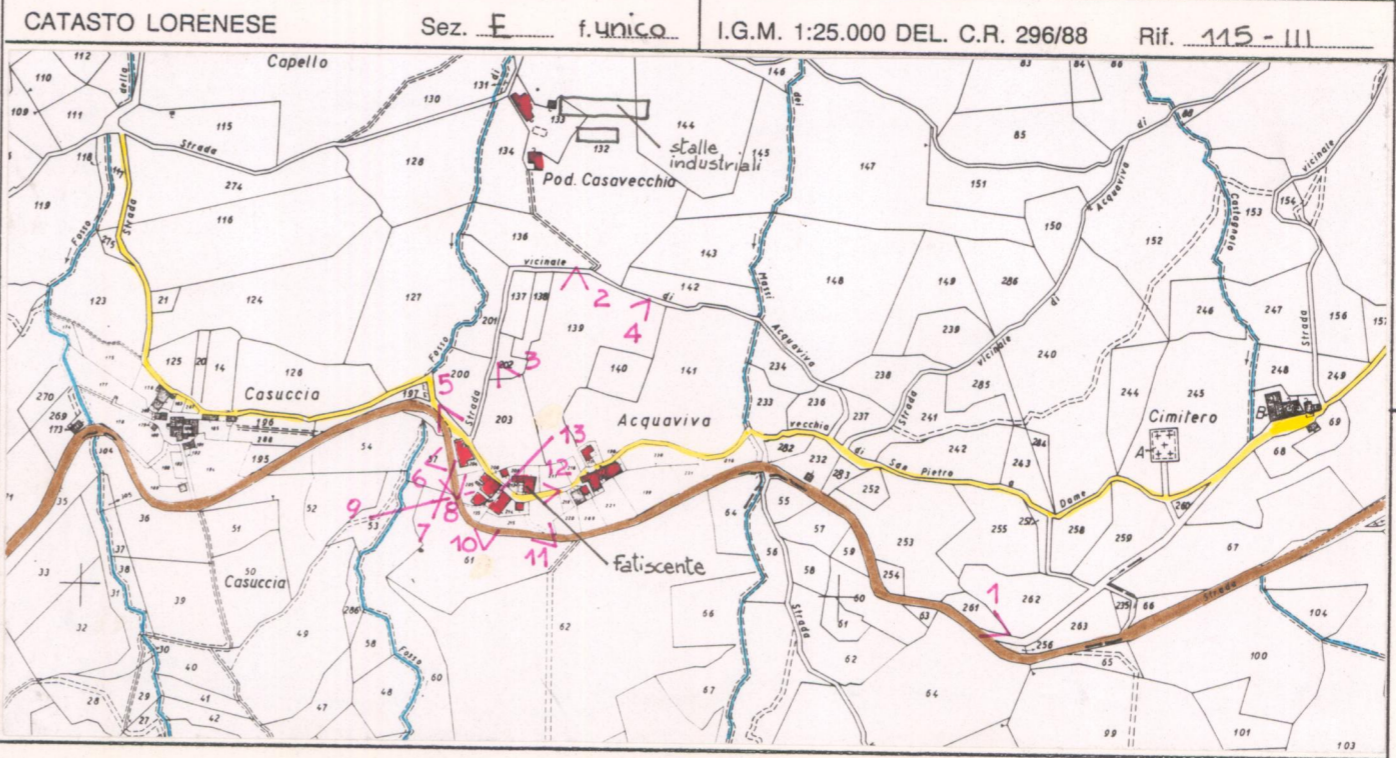

REPETTI Vol. I. Pag. 40.

ACQUAVIVA nel Cortonese, casale nella parr. di S. Pietro a Dame sulla schiena dei monti Cortonesi, nella vallecola del torr. Minimella tributario del Tevere, sul confine del Granducato, Com. Giur. e Dioc. di Cortona, da cui è circa 8 migl. a lev. Comp. d'Arezzo.

VALORE ARCHITETTONICO/URBANISTICO INTRINSECO

MEDIO
 BUONO
 ECCEZIONALE

VALORE PAESISTICO

MEDIO
 BUONO
 ECCEZIONALE

PIANO TERRITORIALE PAESISTICO DELLA PROVINCIA DI AREZZO

RESPONSABILE: Prof. Arch. G.F. Di Pietro

UFFICIO DEL PIANO PAESISTICO: Arch./ti G. Goretti - A. Navalesi - A. Polcri - M.L. Sogli - S. Sorini

ANALISI DELLE STRUTTURE INSEDIATIVE

Foglio fotografico relativo a: AGGREGATO :ACQUAVIVA.....

..... COMUNE:Cortona.....

SCHEDA

AP 13 / 10

Ag 01 a

Film 308. Foto 34.A.....



p.v. N. 3.....

Film 308. Foto 33.A.....



p.v. N. 4.....

Film 308. Foto 30.A.....



p.v. N. 5.....

Film 308. Foto 29.A.....



p.v. N. 6.....

Film 308. Foto 28.A.....



p.v. N. 7.....

Film 308. Foto 26.A.....



p.v. N. 8.....

Film 308. Foto 27.A.....



p.v. N. 9.....

Film 308. Foto 25.A.....



p.v. N. 10.....

Film 308. Foto 19.A.....



p.v. N. 11.....

Film 308. Foto 22.A.....



p.v. N. 12.....

Film 308. Foto 23.A.....



p.v. N. 13.....

Film 308. Foto 32.A.....



p.v. N. 14. Pod. Casavecchia.....

Film 308. Foto 31.A.....



p.v. N. 15. Pod. Casavecchia.....

Film Foto

p.v. N.

Film Foto

p.v. N.

Film Foto

p.v. N.