

PIANO TERRITORIALE PAESISTICO DELLA PROVINCIA DI AREZZO

RESPONSABILE: Prof. Arch. G.F. Di Pietro

UFFICIO DEL PIANO PAESISTICO: Arch.ti G. Goretti - A. Navalesi - A. Polcri - M.L. Sogli - S. Sorini

ANALISI DELLE STRUTTURE INSEDIATIVE

SCHEDATURA DEGLI AGGREGATI

TOPONIMO ..NOVELLE.....

COMUNECortona.....

UNITÀ AMBIENTALE

SCHEDA

AP 13 / 10

Ag 04 a

1 - INTORNO AGRICOLO-VEGETAZIONALE CARATTERIZZANTE IL LUOGO

VEGETAZIONE ARBOREA	BOSCO	CONIFERE <input type="checkbox"/>	LOCALIZZAZIONE DEL BOSCO	AVVOLGENTE <input type="checkbox"/>	
		LATIFOGLIE <input type="checkbox"/>		SOPRASTANTE <input type="checkbox"/>	
		CASTAGNETO <input type="checkbox"/>		SOTTOSTANTE <input type="checkbox"/>	
		MISTO <input type="checkbox"/>		LATERALE <input type="checkbox"/>	
COLTIVI	OLIVETI	A BOSCO <input type="checkbox"/>	PC	PA	A
		A MAGLIE REGOLARI <input type="checkbox"/>			
		IRREGOLARI <input type="checkbox"/>			
		RADI <input type="checkbox"/>			
	VIGNETI	A SOSTEGNO VIVO <input type="checkbox"/>			
		A SOSTEGNO MORTO <input type="checkbox"/>			
	FRUTTETI				
	SEMINATIVI				
	COLTIVAZIONI ORTICOLE				
COLTIVI RISTRUTTURATI	COLTURE SPECIALIZZATE	<input type="checkbox"/>			
	FRUTTETO	<input type="checkbox"/>			
	VIGNETO MECCANIZZATO	<input type="checkbox"/>			
	ESTENSIVIZZAZIONE CON PERMANENZA DEL TESSUTO ORIGINALE VIVAI	<input type="checkbox"/>			
SISTEMAZIONI AGRARIE	TERRAZZAMENTI	<input type="checkbox"/>			
	CIGLIONAMENTI DI PIANO TRADIZIONALI	<input type="checkbox"/>			

PASCOLO PASCOLO CESPUGLIATO PASCOLO CESPUGLIATO ARBORATO

N.B. PC: prevalentemente coltivato
PA: prevalentemente abbandonato
A: abbandonato



p.v. N. 1. Dalla S.P. 38



p.v. N. 2. Isole

REPETTI Vol. ____ Pag. ____



2 - MORFOLOGIA TERRITORIALE ED URBANA

CARATTERI DEL SITO	PIANURA <input type="checkbox"/>	SISTEMA TERRITORIALE <u>Crinale tra il Rio di Bagnolo e il T. Minimella</u>
	FONDOVALLE LARGO <input type="checkbox"/>	
	FONDOVALLE STRETTO <input type="checkbox"/>	
	LINGUA TRA DUE FIUMI <input type="checkbox"/>	
	PEDECOLLINARE <input type="checkbox"/>	
	PENDIO DI MEZZA COSTA RIPIDO <input type="checkbox"/>	
	PENDIO DI MEZZA COSTA DOLCE <input type="checkbox"/>	
	TERRAZZO DI MEZZA COSTA <input type="checkbox"/>	
	CRINALE <input type="checkbox"/>	
	CACUMINE <input type="checkbox"/>	
CONOIDE <input type="checkbox"/>	QUOTA ALTIMETRICA <u>805</u>	
PROMONTORIO <input type="checkbox"/>	ORIENTAMENTO DEGLI ASSI _____	
PRESENZA DI CORSO D'ACQUA	ESPOSIZIONE DEL FRONTE PRINCIPALE _____	
LIMITO ESTERNO <input type="checkbox"/>	RAPPORTI STRUTTURALI E PROSPETTICI CON <u>Ruffignano, Tiezzi</u>	
LIMITO INTERNO <input type="checkbox"/>	RAPPORTI CON LA VIABILITÀ <u>S.P. 38 val di Minima</u>	

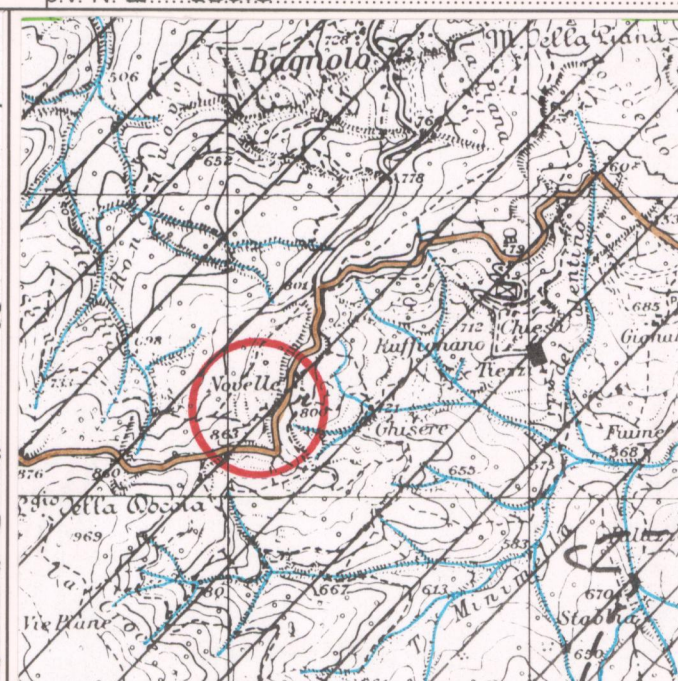
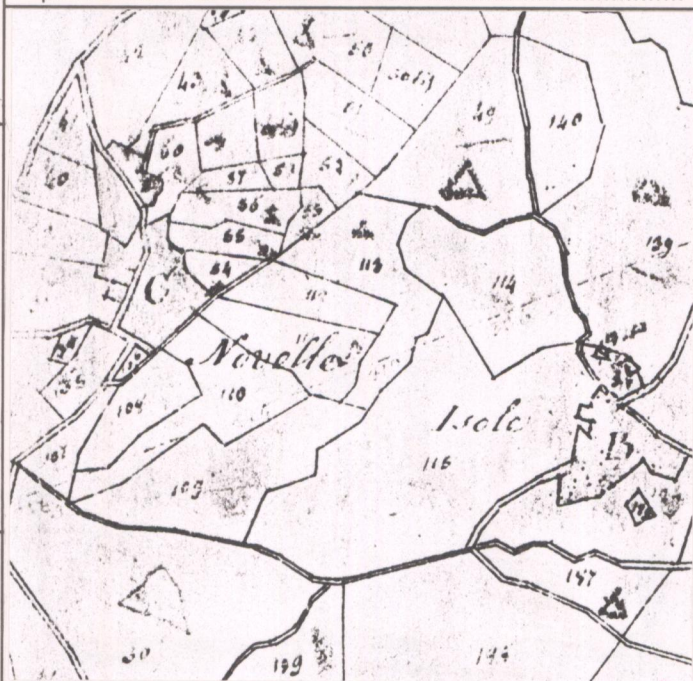

CATASTO LORENESE

Sez. P f. unico

I.G.M. 1:25.000 DEL. C.R. 296/88

Rif. _____

3 - TIPOLOGIA URBANA

FORMA CHIUSA E TESSUTI COMPATTI	ANULARE <input type="checkbox"/>	GE	OM	ELEMENTI DI ACCENTRAMENTO MORFOLOGICO-FUNZIONALE
	A FUSO <input type="checkbox"/>			
	VENTAGLIO/RADIALE <input type="checkbox"/>			
	LINEARE/COMPATTA <input type="checkbox"/>			
	A MAGLIE REGOLARI <input type="checkbox"/>			
FORMA APERTA	AGGREGATO IRREGOLARE COMPATTO <input type="checkbox"/>			PIEVE <input type="checkbox"/>
	AGGREGATO IRREGOLARE CON SPAZIO PUBBLICO PER NUCLEI LUNGO STRADA <input type="checkbox"/>			CASTELLO <input type="checkbox"/>
	PER NUCLEI DISPERSI <input type="checkbox"/>			CHIESA PARROCCHIALE <input type="checkbox"/>
	AGGREGATO DI CASE COLONICHE <input type="checkbox"/>			CAPPELLA <input type="checkbox"/>
LIMITI DELL'EDIFICATO	MURI DI CONTENIMENTO <input type="checkbox"/>			BADIA <input type="checkbox"/>
	MURI DI RECINZIONE ANTICHI <input type="checkbox"/>			SANTUARIO <input type="checkbox"/>
	MURA URBANE <input type="checkbox"/>			PALAZZO SIGNORILE <input type="checkbox"/>
	PERCORSI DI BORDO <input type="checkbox"/>			PIAZZA <input type="checkbox"/>
	CORSO D'ACQUA <input type="checkbox"/>			PIAZZA PORTICATA <input type="checkbox"/>
	PENDIO RIPIDO <input type="checkbox"/>			FATTORIA <input type="checkbox"/>
ORTI <input type="checkbox"/>			PONTE <input type="checkbox"/>	
			EDIFICIO PALEOINDUSTRIALE <input type="checkbox"/>	

N.B. GE: gerarchizzato - OM: omogeneo

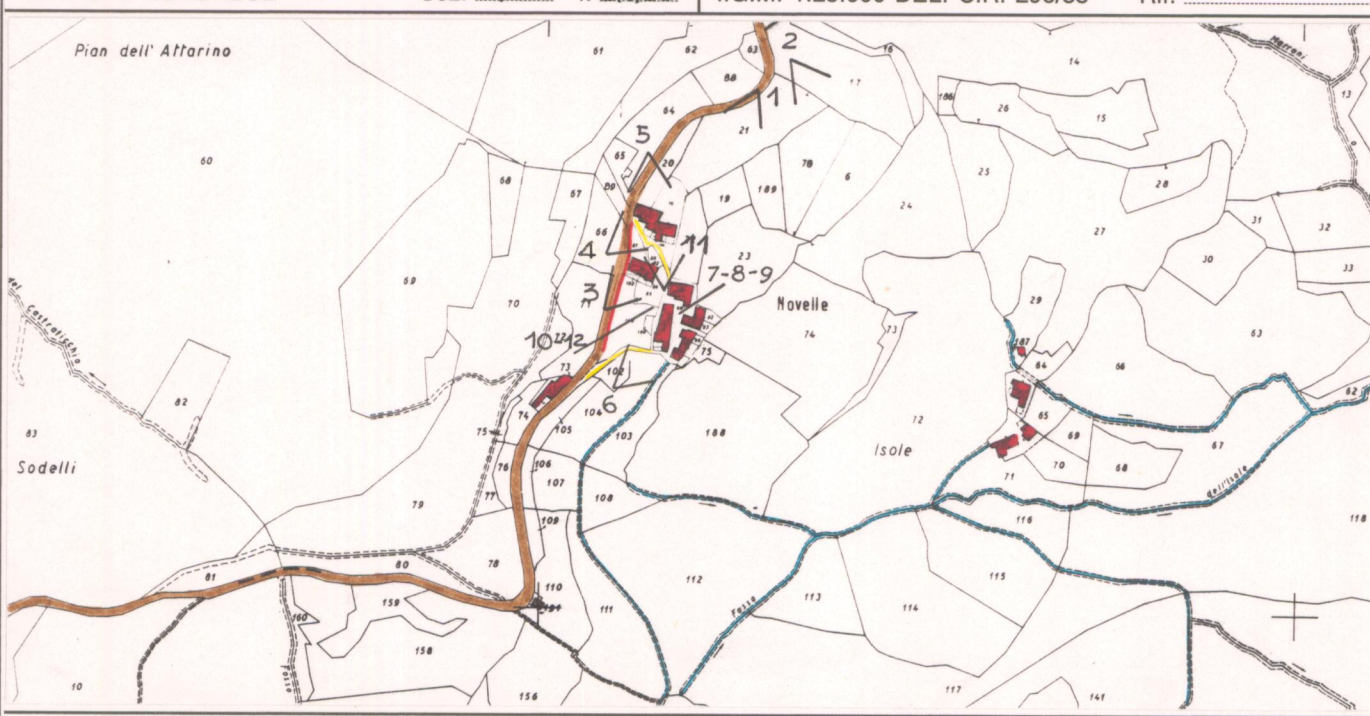

C.T.R. 1:5.000

Rif. 299.052

4 - TESSUTO URBANO

CARATTERI TIPOLOGICI ARCHITETTONICI	TESSUTO OMOGENEO DI ARCHITETTURA TRADIZIONALE <input type="checkbox"/>	ALTERAZIONI URBANISTICHE DEL DOPOGUERRA
	PRESENZA PUNTUALE DI EDIFICI <input type="checkbox"/>	
	ACCRESCEMENTI ORDINATI OTTOCENTESCHI <input type="checkbox"/>	
	ACCRESCEMENTI ORDINATI NOVECENTESCHI <input type="checkbox"/>	
	ACCRESCEMENTI DEL DOPOGUERRA <input type="checkbox"/>	
STATO DI CONSERVAZIONE	INALTERATO <input type="checkbox"/>	TIPO DI UTILIZZAZIONE
	SOSTITUZIONI GRAVI <input type="checkbox"/>	
	MODESTE AGGIUNTE PUNTUALI <input type="checkbox"/>	
	ACCRESCEMENTI UNIDIREZIONALI <input type="checkbox"/>	
	ACCRESCEMENTI PLURIDIREZIONALI <input type="checkbox"/>	
INTASAMENTI DEI VUOTI ORIGINARI <input type="checkbox"/>	ABBANDONATO <input type="checkbox"/>	
ACCERCHIAMENTO TOTALE <input type="checkbox"/>	PREVALENTEMENTE ABBANDONATO <input type="checkbox"/>	
	UTILIZZATO <input type="checkbox"/>	
	PREVALENTEMENTE ABBANDONATO <input type="checkbox"/>	
	PREVALENTEMENTE ABBANDONATO <input type="checkbox"/>	

5 - CONDIZIONI SOCIO-ECONOMICHE

POPOLAZIONE	1833 <u>341*</u>	* PARROCCHIA S. PIETRO A DAME
	1951 <u>63</u>	
	1991 _____	
SERVIZI E IMPIANTI PRODUTTIVI ESISTENTI	NESSUNO <input type="checkbox"/>	STATO DI CONSERVAZIONE
	CHIESA <input type="checkbox"/>	
	BAR <input type="checkbox"/>	
	ALIMENTARI <input type="checkbox"/>	
	RITROVO-CASA DEL POPOLO <input type="checkbox"/>	
	SCUOLA ELEMENTARE <input type="checkbox"/>	
IMPIANTI PRODUTTIVI <input type="checkbox"/>	BUONO <input type="checkbox"/>	
	MEDIO <input type="checkbox"/>	
	CATTIVO <input type="checkbox"/>	
	PESSIMO <input type="checkbox"/>	



VALORE ARCHITETTONICO/URBANISTICO INTRINSECO

MEDIO
BUONO
ECCEZIONALE

VALORE PAESISTICO

MEDIO
BUONO
ECCEZIONALE

PIANO TERRITORIALE PAESISTICO DELLA PROVINCIA DI AREZZO

RESPONSABILE: Prof. Arch. G.F. Di Pietro

UFFICIO DEL PIANO PAESISTICO: Arch./ti G. Goretti - A. Navalesi - A. Polcri - M.L. Sogli - S. Sorini

ANALISI DELLE STRUTTURE INSEDIATIVE

SCHEDATURA DEGLI AGGREGATI

TOPONIMO ..NOVELLE.....

COMUNECortona.....

UNITÀ AMBIENTALE

SCHEDA

AP 13 / 10

Ag 04 a



Film ..198. Foto ..15.....

p.v. N. ..3.....



Film ..198. Foto ..07.....

p.v. N. ..4.....



Film ..198. Foto ..06.....

p.v. N. ..5.....



Film ..198. Foto ..10.....

p.v. N. ..6.....

INDICAZIONI DI PIANO

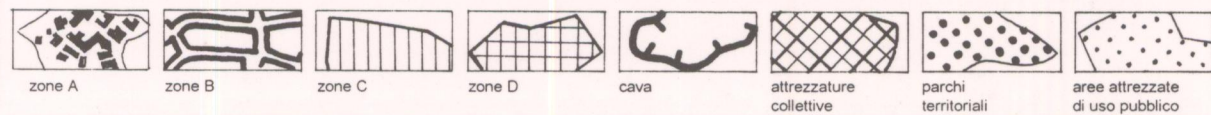
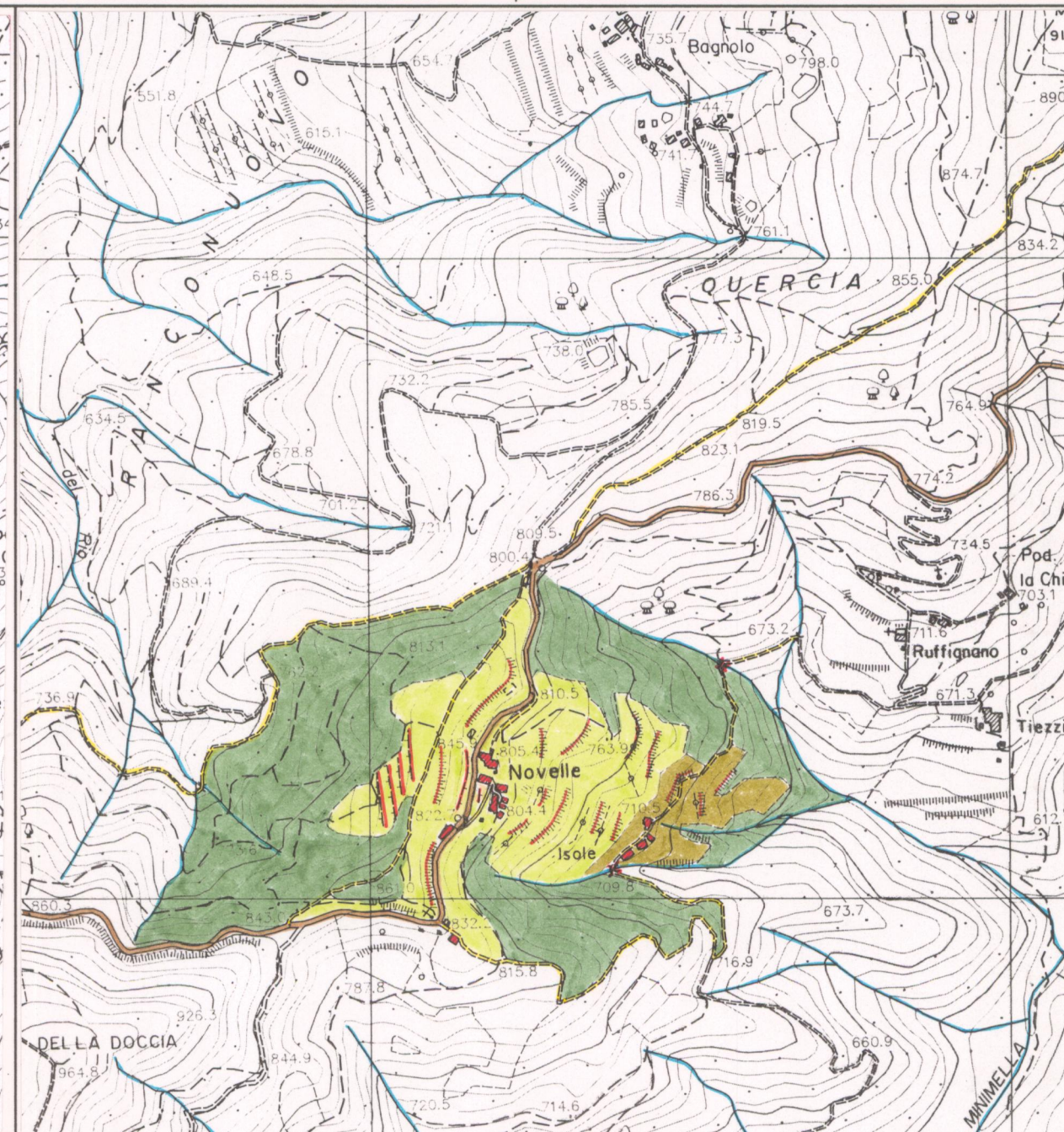
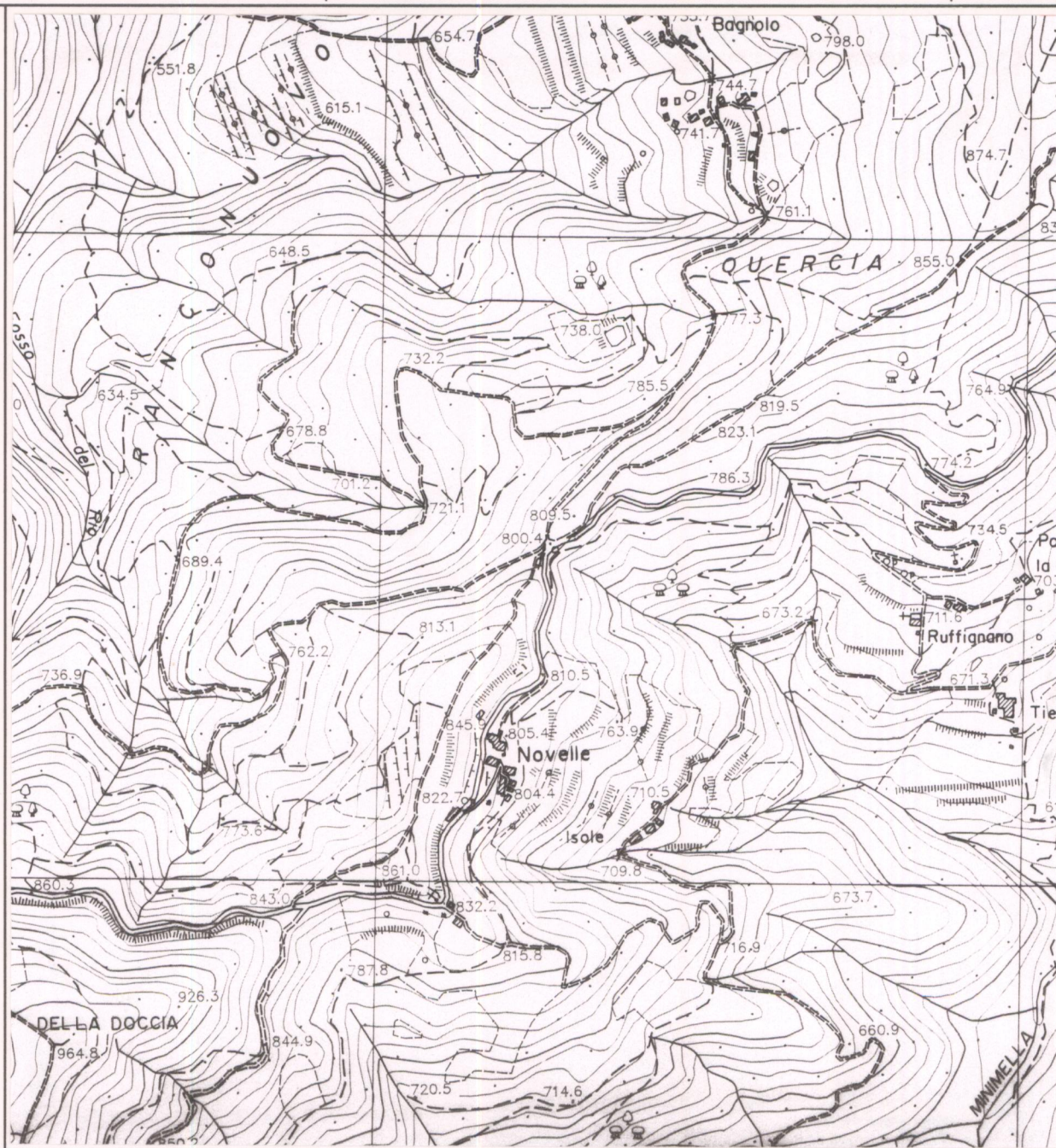

ESTRATTO P.R.G. Adottato1990..... Approvato

Scala 1:10.000

AREA DI TUTELA PAESISTICA PROPOSTA

Scala 1:10.000

PIANO TERRITORIALE PAESISTICO DELLA PROVINCIA DI AREZZO

RESPONSABILE: Prof. Arch. G.F. Di Pietro

UFFICIO DEL PIANO PAESISTICO: Arch./ti G. Goretti - A. Navalesi - A. Polcri - M.L. Sogli - S. Sorini

ANALISI DELLE STRUTTURE INSEDIATIVE

Foglio fotografico relativo a: ...AGGREGATO...: **NOVELLE**.....

.....COMUNE...: **Cortona**.....

SCHEDA

AP 13 / 10

Ag 04 a₁

Film .198. Foto ..11A.....



p.v. N. 7.....

Film .198. Foto ..08A.....



p.v. N. 8.....

Film .198. Foto ..09A.....



p.v. N. 9.....

Film .198. Foto ..14A.....



p.v. N. 10.....

Film .198. Foto ..13A.....



p.v. N. 11.....

Film .198. Foto ..12A.....



p.v. N. 12.....

Film Foto

p.v. N.

Film Foto

p.v. N.

Film Foto

p.v. N.

Film Foto

p.v. N.

Film Foto

p.v. N.

Film Foto

p.v. N.

Film Foto

p.v. N.

Film Foto

p.v. N.

Film Foto

p.v. N.

Film Foto

p.v. N.