

# PIANO TERRITORIALE PAESISTICO DELLA PROVINCIA DI AREZZO

RESPONSABILE: Prof. Arch. G.F. Di Pietro

UFFICIO DEL PIANO PAESISTICO: Arch.ti G. Goretti - A. Navalesi - A. Polcri - M.L. Sogli - S. Sorini

ANALISI DELLE STRUTTURE INSEDIATIVE

SCHEDATURA DEGLI AGGREGATI

TOPONIMO ..... DANCIANO

COMUNE ..... Cortona

UNITÀ AMBIENTALE .....

SCHEDA

AP 13 / 11

Ag 02 a

## 1 - INTORNO AGRICOLO-VEGETAZIONALE CARATTERIZZANTE IL LUOGO

VEGETAZIONE ARBOREA	BOSCO	CONIFERE <input type="checkbox"/> LATIFOGHE <input checked="" type="checkbox"/> CASTAGNETO <input type="checkbox"/> MISTO <input type="checkbox"/>	LOCALIZZAZIONE DEL BOSCO	AVVOLGENTE <input type="checkbox"/> SOPRASTANTE <input checked="" type="checkbox"/> SOTTOSTANTE <input type="checkbox"/> LATERALE <input checked="" type="checkbox"/>	- Terrazzamenti in stato di parziale abbandono nella zona a nord-ovest dell'abitato.
	COLTIVI	OLIVETI	A BOSCO <input type="checkbox"/> A MAGLIE REGOLARI <input checked="" type="checkbox"/> IRREGOLARI <input type="checkbox"/> RADII <input type="checkbox"/>	PC <input type="checkbox"/> PA <input type="checkbox"/> A <input type="checkbox"/>	
COLTIVI TRADIZIONALI		VIGNETI	A SOSTEGNO VIVO <input checked="" type="checkbox"/> A SOSTEGNO MORTO <input type="checkbox"/>	PC <input type="checkbox"/> PA <input type="checkbox"/> A <input type="checkbox"/>	
COLTIVI RISTRUTTURATI		FRUTTETI	SEMINATIVI <input type="checkbox"/> COLTIVAZIONI ORTICOLE <input checked="" type="checkbox"/>	PC <input type="checkbox"/> PA <input type="checkbox"/> A <input type="checkbox"/>	
SISTEMAZIONI AGRARIE	TERRAZZAMENTI	<input checked="" type="checkbox"/>			
	CIGLIONAMENTI DI PIANO TRADIZIONALI	<input type="checkbox"/>			

N.B. PC: prevalentemente coltivato  
PA: prevalentemente abbandonato  
A: abbandonato

Film 50.2. Foto 35.....



Film 50.1. Foto 19.....



p.v. N. 1. Veduta da Pereto.....

p.v. N. 2. Dalla strada per Carsignano.....

REPETTI Vol. 11. Pag. 2

DANCIANO in Val-di-Pierle. Castelluccio nella cura della pieve di S. Donnino, la cui antica chiesa è situata a piè del poggio omonimo. Danciano costituiva uno dei Terzi della soppressa Com. di Val-di-Pierle. — Fed. Donnino (S.) in Val-di-Pierle.

## 2 - MORFOLOGIA TERRITORIALE ED URBANA

CARATTERI DEL SITO	PIANURA	<input type="checkbox"/>	SISTEMA TERRITORIALE	versante orientale del M. Corvino, crinale secondario tra
	FONDOVALLE LARGO	<input type="checkbox"/>	QUOTA ALTIMETRICA	403
	FONDOVALLE STRETTO	<input type="checkbox"/>	ORIENTAMENTO DEGLI ASSI	NE-SO/NO-SE
	LINGUA TRA DUE FIUMI	<input type="checkbox"/>	ESPOSIZIONE DEL FRONTE PRINCIPALE	
	PEDECOLLINARE	<input type="checkbox"/>	RAPPORTI STRUTTURALI E PROSPETTICI CON	CÀ DE MANNO - CASA ORLINI
	PENDIO DI MEZZA COSTA RIPIDO	<input type="checkbox"/>	RAPPORTI CON LA VIABILITÀ	S.P. 35 val di Pierle
	PENDIO DI MEZZA COSTA DOLCE	<input type="checkbox"/>		
	TERRAZZO DI MEZZA COSTA	<input type="checkbox"/>		
	CRINALE	<input type="checkbox"/>		
	CACUMINE	<input checked="" type="checkbox"/>		
CONOIDE	<input type="checkbox"/>			
PROMONTORIO	<input type="checkbox"/>			
PRESENZA DI CORSO D'ACQUA	LIMITE ESTERNO <input type="checkbox"/> LIMITE INTERNO <input type="checkbox"/>			

\* il Fosso di Danciano e il Fosso di Novoli affluenti del T. Niccone.

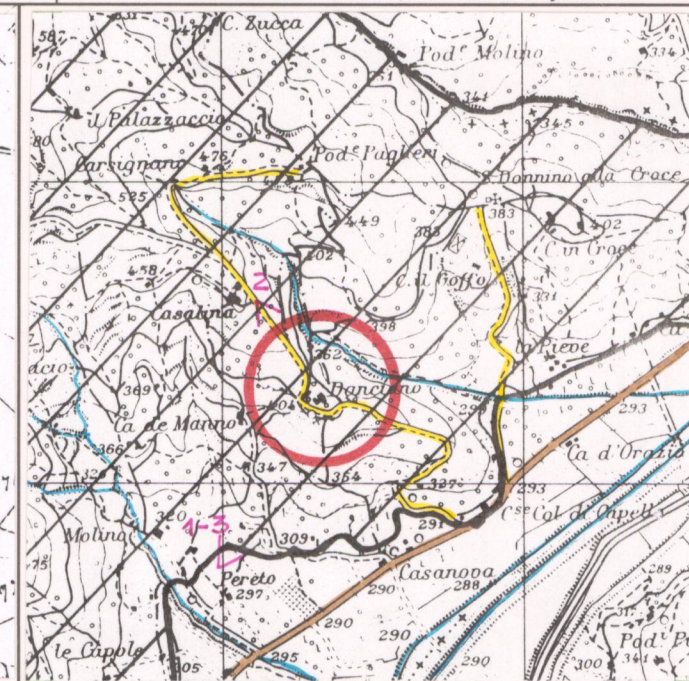
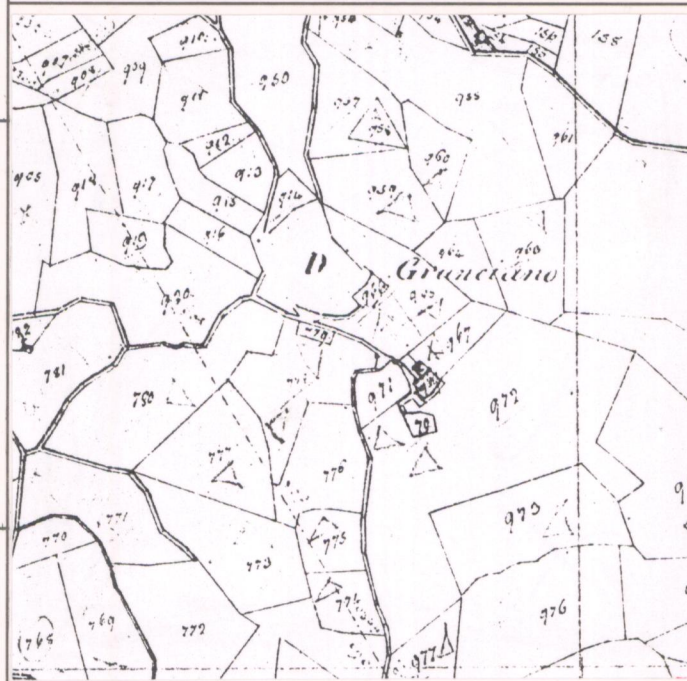

CATASTO LORENESE

Sez. I f. 1

I.G.M. 1:25.000 DEL. C.R. 296/88

Rif. 122 - IV

## 3 - TIPOLOGIA URBANA

FORMA CHIUSA E TESSUTI COMPATTI	ANULARE	<input type="checkbox"/>	GE	OM
	A FUSO	<input type="checkbox"/>		
FORMA APERTA	VENTAGLIO/RADIALE	<input type="checkbox"/>		
	LINEARE/COMPATTA	<input type="checkbox"/>		
LIMITI DELL'EDIFICATO	MURI DI CONTENIMENTO	<input checked="" type="checkbox"/>		
	MURI DI RECINZIONE ANTICHI	<input checked="" type="checkbox"/>		
ELEMENTI DI ACCENTRAMENTO MORFOLOGICO-FUNZIONALE	PIAZZA	<input type="checkbox"/>		
	PIAZZA PORTICATA	<input type="checkbox"/>		
ALTERAZIONI URBANISTICHE DEL DOPOGUERRA	PIAZZA PORTICATA	<input type="checkbox"/>		
	FATTORIA	<input type="checkbox"/>		
VALORE ARCHITETTONICO/URBANISTICO INTRINSECO	PONTE	<input type="checkbox"/>		
	EDIFICIO PALEOINDUSTRIALE	<input type="checkbox"/>		

\* ruderi del castelletto medievale

N.B. GE: gerarchizzato - OM: omogeneo

## 4 - TESSUTO URBANO

CARATTERI TIPOLOGICI ARCHITETTONICI	TESSUTO OMOGENEO DI ARCHITETTURA TRADIZIONALE	<input checked="" type="checkbox"/>
	PRESENZA PUNTUALE DI EDIFICI	<input type="checkbox"/>
	ACCRESCEMENTI ORDINATI OTTOCENTESCHI	<input type="checkbox"/>
	ACCRESCEMENTI ORDINATI NOVECENTESCHI	<input type="checkbox"/>
	ACCRESCEMENTI DEL DOPOGUERRA	<input type="checkbox"/>

- Consistenti interventi di ristrutturazione edilizia

## 5 - CONDIZIONI SOCIO-ECONOMICHE

SERVIZI E IMPIANTI PRODUTTIVI ESISTENTI	NESSUNO	<input type="checkbox"/>
	CHIESA	<input type="checkbox"/>
	BAR	<input type="checkbox"/>
TIPO DI UTILIZZAZIONE	ABANDONATO	<input type="checkbox"/>
	PREVALENTEMENTE ABANDONATO	<input type="checkbox"/>
	UTILIZZATO	<input checked="" type="checkbox"/>
STATO DI CONSERVAZIONE	BUONO	<input checked="" type="checkbox"/>
	MEDIO	<input type="checkbox"/>
	CATTIVO	<input type="checkbox"/>

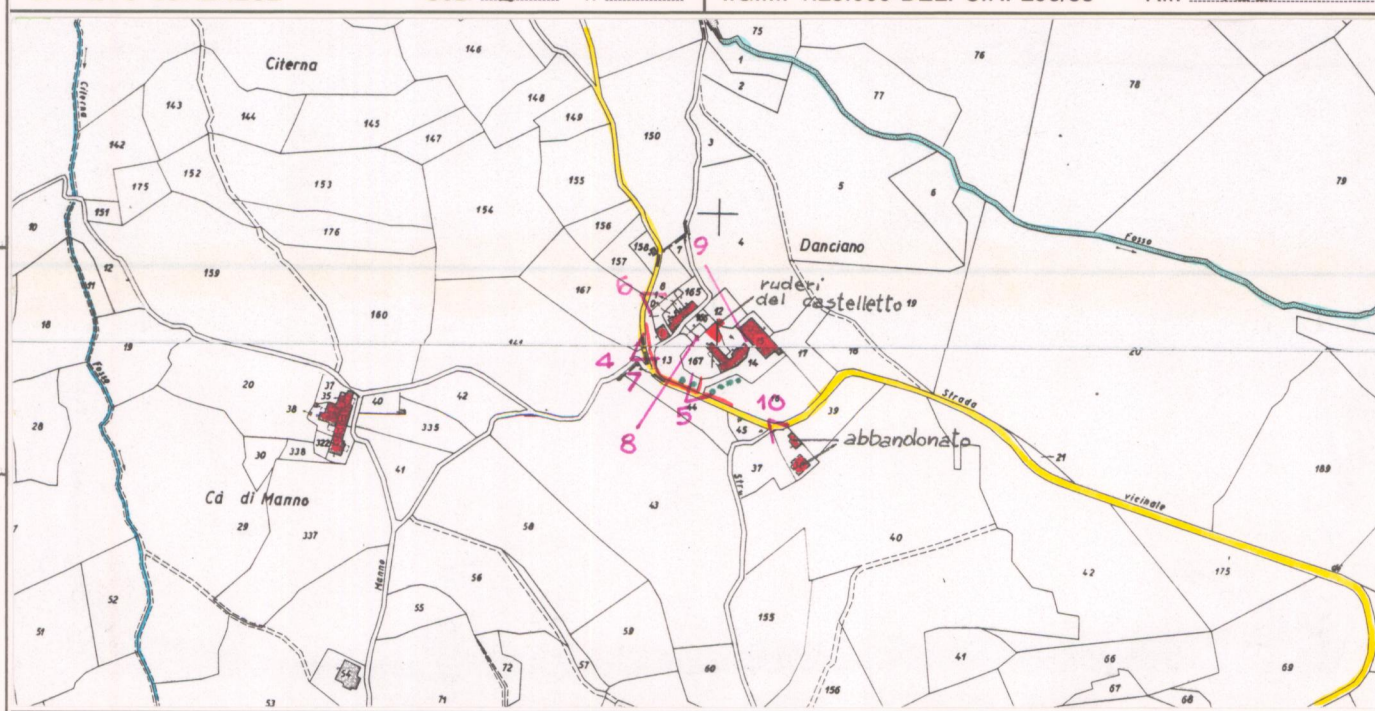

C.T.R. 1:5.000

Rif. 299102

sez. I f. 1



VALORE ARCHITETTONICO/URBANISTICO INTRINSECO

MEDIO   
BUONO   
ECCEZIONALE

VALORE PAESISTICO

MEDIO   
BUONO   
ECCEZIONALE

# PIANO TERRITORIALE PAESISTICO DELLA PROVINCIA DI AREZZO

RESPONSABILE: Prof. Arch. G.F. Di Pietro

UFFICIO DEL PIANO PAESISTICO: Arch.ti G. Goretti - A. Navalesi - A. Polcri - M.L. Sogli - S. Sorini

ANALISI DELLE STRUTTURE INSEDIATIVE

SCHEDATURA DEGLI AGGREGATI

TOPONIMO ..... DANCIANO .....

COMUNE ..... Cortona .....

UNITÀ AMBIENTALE .....

SCHEDA

AP 13 / 11

Ag 02 a

Film 502 Foto 34



p.v. N. 3 Veduta da Pereto

Film 502 Foto 32



p.v. N. 4 Sulla destra i resti del castelletto

Film 502 Foto 31



p.v. N. 5

Film 318 Foto 20



p.v. N. 6

## INDICAZIONI DI PIANO

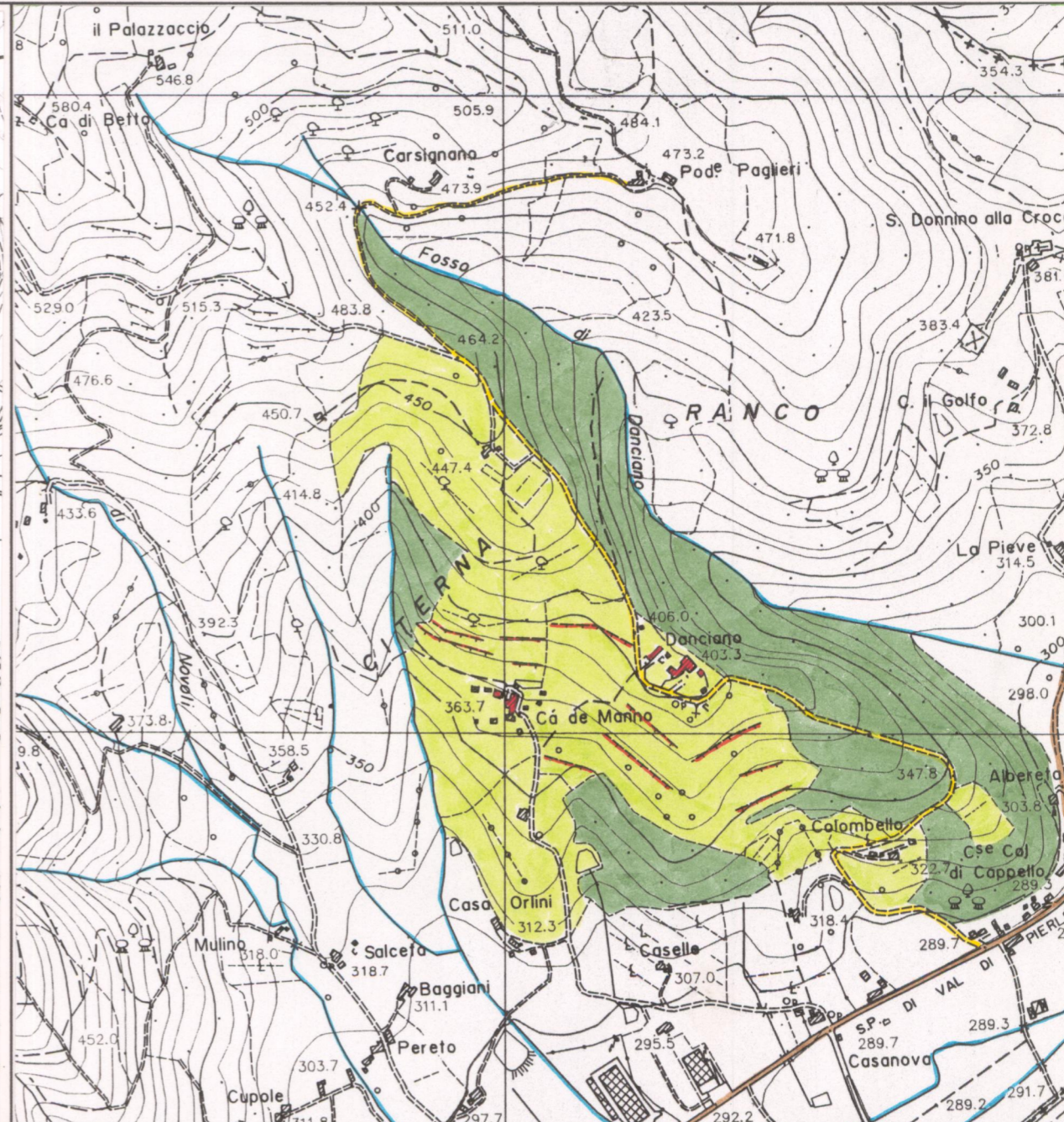
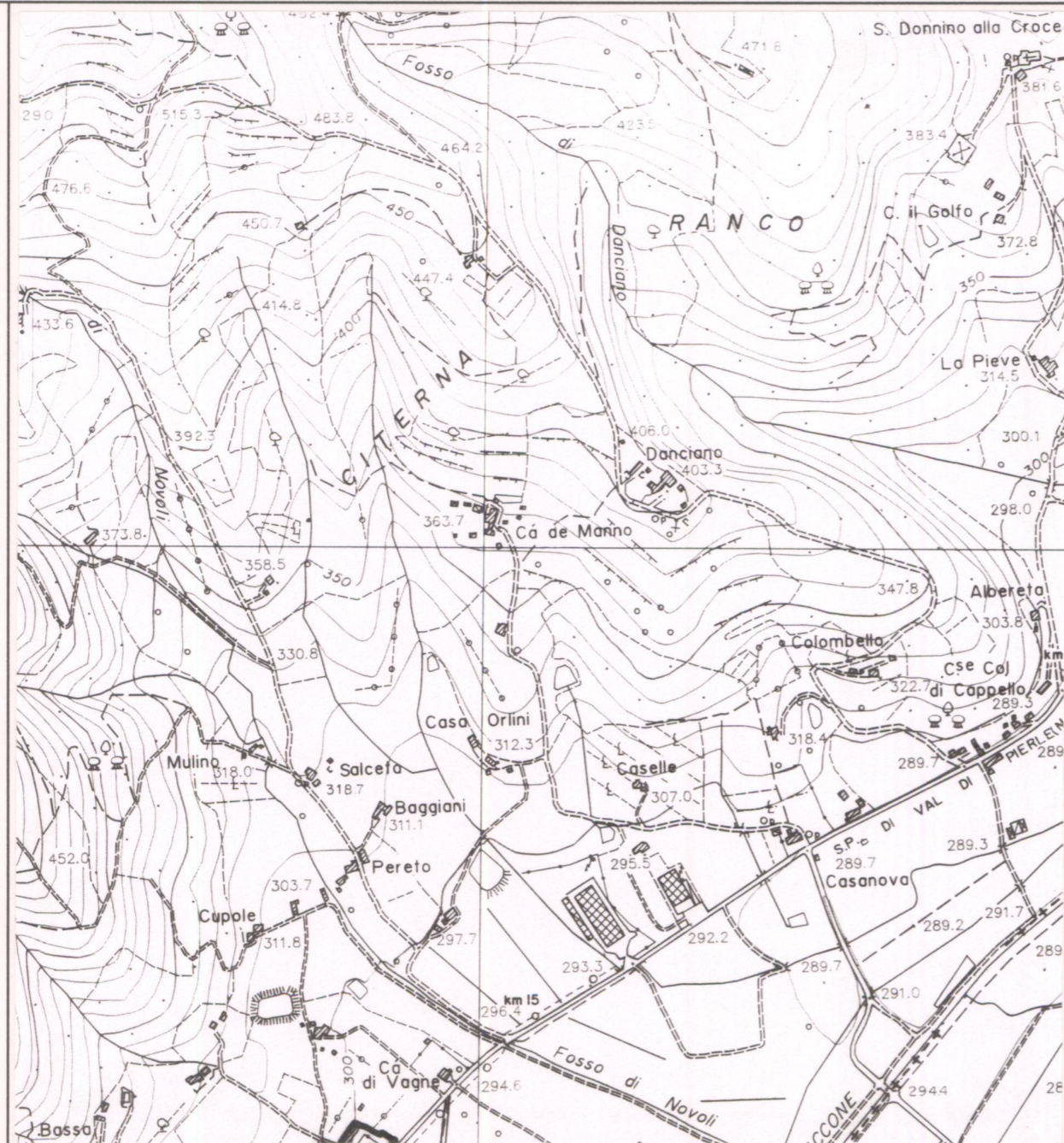

ESTRATTO P.R.G. Adottato ..... 1990 .....

Approvato .....

Scala 1:10.000

AREA DI TUTELA PAESISTICA PROPOSTA

Scala 1:10.000

**PIANO TERRITORIALE PAESISTICO DELLA PROVINCIA DI AREZZO**

RESPONSABILE: Prof. Arch. G.F. Di Pietro

UFFICIO DEL PIANO PAESISTICO: Arch./ti G. Goretti - A. Navalesi - A. Polcri - M.L. Sogli - S. Sorini

ANALISI DELLE STRUTTURE INSEDIATIVE

Foglio fotografico relativo a: **AGGREGATO : DANCIANO**

..... **COMUNE** ..... : **Cortona** .....

**SCHEDA**

**AP 13 / 11**

**Ag 02 a<sub>1</sub>**



Film 3.18. Foto 23

p.v. N. 7. Ingresso al nucleo



Film 3.18. Foto 21

p.v. N. 8. Resti del castelletto medievale



Film 3.18. Foto 22

p.v. N. 9



Film 3.18. Foto 25

p.v. N. 10. Edificio abbandonato

Film .....  
Foto .....

p.v. N. ....

Film .....  
Foto .....

p.v. N. ....

Film .....  
Foto .....

p.v. N. ....

Film .....  
Foto .....

p.v. N. ....

Film .....  
Foto .....

p.v. N. ....

Film .....  
Foto .....

p.v. N. ....

Film .....  
Foto .....

p.v. N. ....

Film .....  
Foto .....

p.v. N. ....

Film .....  
Foto .....

p.v. N. ....

Film .....  
Foto .....

p.v. N. ....

Film .....  
Foto .....

p.v. N. ....

Film .....  
Foto .....

p.v. N. ....