

PIANO TERRITORIALE PAESISTICO DELLA PROVINCIA DI AREZZO

RESPONSABILE: Prof. Arch. G.F. Di Pietro

UFFICIO DEL PIANO PAESISTICO: Arch. Iti G. Goretti - A. Navalesi - A. Polcri - M.L. Sogli - S. Sorini

ANALISI DELLE STRUTTURE INSEDIATIVE

SCHEDATURA DEGLI AGGREGATI

TOPONIMO ... VAL DI VICO

COMUNE ... Cortona

UNITÀ AMBIENTALE

SCHEDA

AP 13 / 11

Ag 07 a

1 - INTORNO AGRICOLO-VEGETAZIONALE CARATTERIZZANTE IL LUOGO

VEGETAZIONE ARBOREA	BOSCO	CONIFERE <input type="checkbox"/>	LOCALIZZAZIONE DEL BOSCO	AVVOLGENTE <input type="checkbox"/>	- Terrazzi in abbandono	
		LATIFOGHE <input type="checkbox"/>		SOPRASTANTE <input type="checkbox"/>		
		MISTO <input type="checkbox"/>		SOTTOSTANTE <input type="checkbox"/>		
COLTIVI	COLTIVI TRADIZIONALI	OLIVETI	A BOSCO <input type="checkbox"/>	PC	PA	A
			A MAGLIE REGOLARI <input type="checkbox"/>			
			IRREGOLARI <input type="checkbox"/>			
		VIGNETI	A SOSTEGNO VIVO <input type="checkbox"/>			
			A SOSTEGNO MORTO <input type="checkbox"/>			
		FRUTTETI				
		SEMINATIVI				
		COLTIVAZIONI ORTICOLE				
		COLTURE SPECIALIZZATE				
		FRUTTETO				
COLTIVI RISTRUTTURATI		VIGNETO MECCANIZZATO <input type="checkbox"/>				
		ESTENSIVIZZAZIONE <input type="checkbox"/>				
		CON PERMANENZA DEL TESSUTO ORIGINALE VIVAI <input type="checkbox"/>				
SISTEMAZIONI AGRARIE		TERFAZZAMENTI <input type="checkbox"/>				
		CIGLIONAMENTI <input type="checkbox"/>				
		DI PIANO TRADIZIONALI <input type="checkbox"/>				

N.B. PC: prevalentemente coltivato
PA: prevalentemente abbandonato
A: abbandonato



p.v. N. 1... veduta... d'insieme...



p.v. N. 2...

2 - MORFOLOGIA TERRITORIALE ED URBANA

CARATTERI DEL SITO	PIANURA <input type="checkbox"/>	SISTEMA TERRITORIALE <u>Pendici meridionali del M. Corvino; versante sinistro della valle *</u>
	FONDOVALLE LARGO <input type="checkbox"/>	
	FONDOVALLE STRETTO <input type="checkbox"/>	
	LINGUA TRA DUE FIUMI <input type="checkbox"/>	
	PEDECOLLINARE <input type="checkbox"/>	
	PENDIO DI MEZZA COSTA RIPIDO <input type="checkbox"/>	
	PENDIO DI MEZZA COSTA DOLCE <input type="checkbox"/>	
	TERRAZZO DI MEZZA COSTA <input type="checkbox"/>	
	CRINALE <input type="checkbox"/>	
	CACUMINE <input type="checkbox"/>	
CONOIDE <input type="checkbox"/>	QUOTA ALTIMETRICA <u>556 (598 La chiesa)</u>	
PROMONTORIO <input type="checkbox"/>	ORIENTAMENTO DEGLI ASSI _____	
PRESENZA DI CORSO D'ACQUA <input type="checkbox"/>	ESPOSIZIONE DEL FRONTE PRINCIPALE _____	
LIMITE ESTERNO <input type="checkbox"/>	RAPPORTI STRUTTURALI E PROSPETTICI CON <u>MERCATALE</u>	
LIMITE INTERNO <input type="checkbox"/>	RAPPORTI CON LA VIABILITÀ <u>S.S. 416</u>	

* del T. Niccone



CATASTO LORENESE Sez. L f. unico

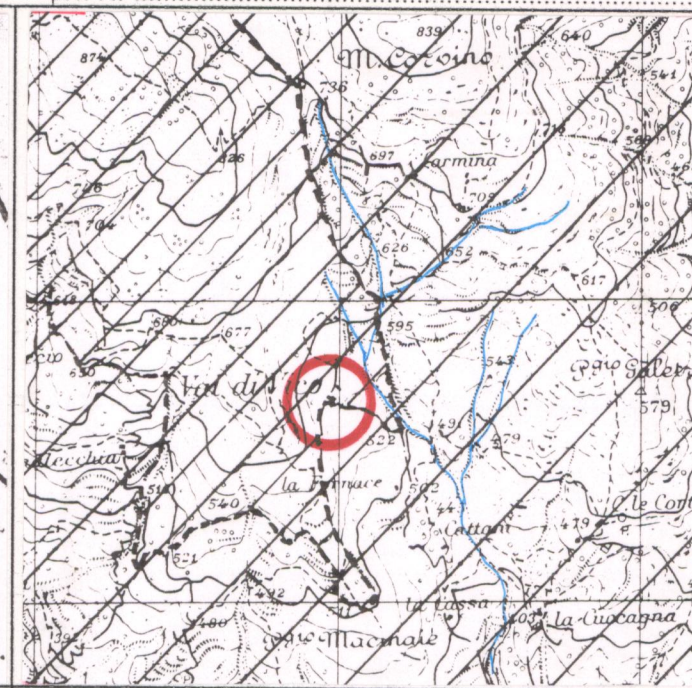

I.G.M. 1:25.000 DEL C.R. 296/88 Rif. 122-IV

3 - TIPOLOGIA URBANA

FORMA CRUSA E TESSUTI COMPATTI	ANULARE <input type="checkbox"/>	GE	OM	ELEMENTI DI ACCENTRAMENTO MORFOLOGICO-FUNZIONALE	PIEVE <input type="checkbox"/>
	A FUSO <input type="checkbox"/>				CASTELLO <input type="checkbox"/>
	VENTAGLIO/RADIALE <input type="checkbox"/>				CHIESA PARROCCHIALE <input type="checkbox"/>
LINEARE/COMPATTA <input type="checkbox"/>			CAPPELLA <input type="checkbox"/>		
A MAGLIE REGOLARI <input type="checkbox"/>			BADIA <input type="checkbox"/>		
FORMA APERTA	AGGREGATO IRREGOLARE COMPATTO <input type="checkbox"/>				SANTUARIO <input type="checkbox"/>
	AGGREGATO IRREGOLARE CON SPAZIO PUBBLICO PER NUCLEI LUNGO STRADA <input type="checkbox"/>				PALAZZO SIGNORILE <input type="checkbox"/>
	PER NUCLEI DISPERSI <input type="checkbox"/>				PIAZZA <input type="checkbox"/>
	AGGREGATO DI CASE COLONICHE <input type="checkbox"/>				PIAZZA PORTICATA <input type="checkbox"/>
LIMITI DELL'EDIFICATO	MURI DI CONTENIMENTO <input type="checkbox"/>				FATTORIA <input type="checkbox"/>
	MURI DI RECINZIONE ANTICHI <input type="checkbox"/>			PONTE <input type="checkbox"/>	
	MURA URBANE <input type="checkbox"/>			EDIFICIO FALEOINDUSTRIALE <input type="checkbox"/>	
	PERCORSI DI BORDO <input type="checkbox"/>				
	CORSO D'ACQUA <input type="checkbox"/>				
PENDIO RIPIDO <input type="checkbox"/>					
ORTI <input type="checkbox"/>					

N.B. GE: gerarchizzato - OM: omogeneo

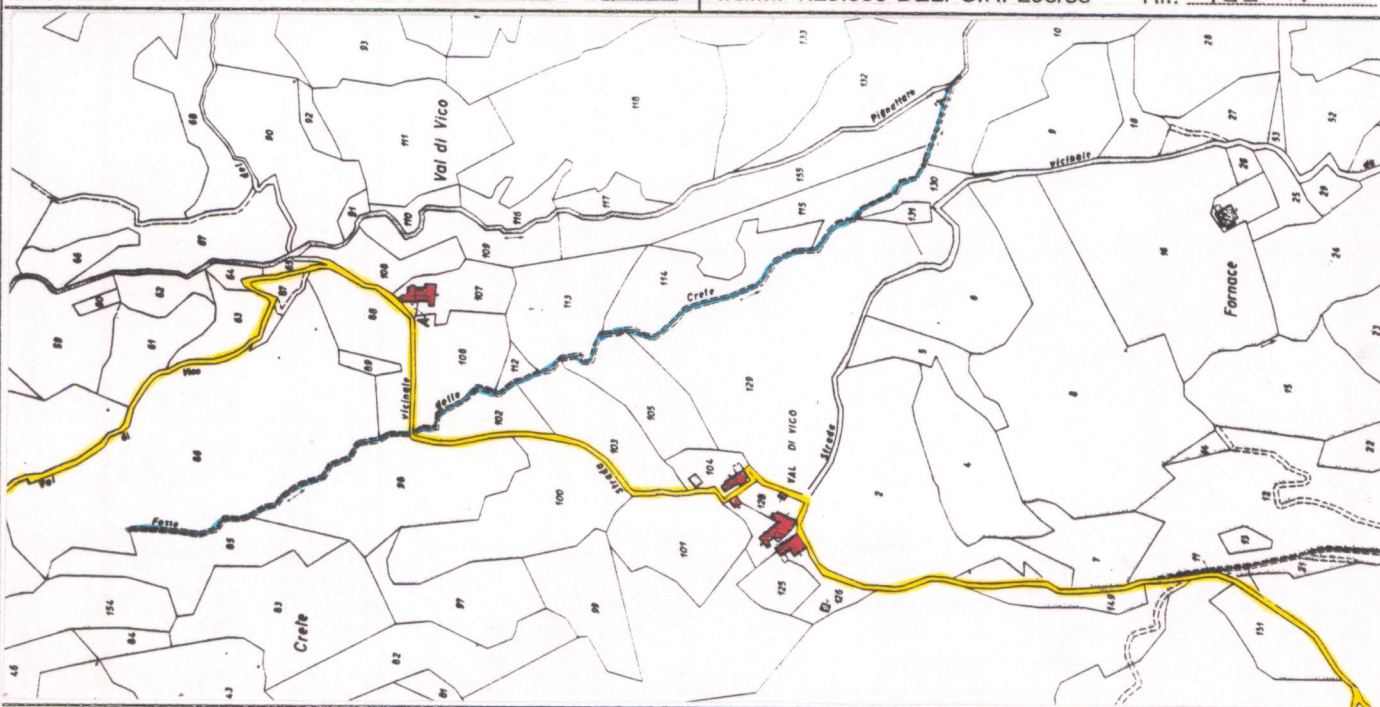

C.T.R. 1:5.000

Rif. 299102

4 - TESSUTO URBANO

CARATTERI TIPOLOGICI ARCHITETTONICI	TESSUTO OMOGENEO DI ARCHITETTURA TRADIZIONALE <input type="checkbox"/>	ALTERAZIONI URBANISTICHE DEL DOPOGUERRA	INALTERATO <input type="checkbox"/>
	PRESENZA PUNTUALE DI EDIFICI <input type="checkbox"/>		SOSTITUZIONI GRAVI <input type="checkbox"/>
	ACCRESCIMENTI ORDINATI OTTOCENTESCHI <input type="checkbox"/>		MODESTE AGGIUNTE PUNTUALI <input type="checkbox"/>
	ACCRESCIMENTI ORDINATI NOVECENTESCHI <input type="checkbox"/>		ACCRESCIMENTI UNIDIREZIONALI <input type="checkbox"/>
	ACCRESCIMENTI DEL DOPOGUERRA <input type="checkbox"/>		ACCRESCIMENTI PLURIDIREZIONALI <input type="checkbox"/>
			INTASAMENTI DEI VUOTI ORIGINARI <input type="checkbox"/>
			ACCERCIAMENTO TOTALE <input type="checkbox"/>

5 - CONDIZIONI SOCIO-ECONOMICHE

SERVIZI E IMPIANTI PRODUTTIVI ESISTENTI	NESSUNO <input type="checkbox"/>	TIPO DI UTILIZZAZIONE	ABBANDONATO <input type="checkbox"/>
	CHIESA IN ABBANDONO <input type="checkbox"/>		PREVALENTEMENTE ABBANDONATO <input type="checkbox"/>
	BAR <input type="checkbox"/>		UTILIZZATO <input type="checkbox"/>
	ALIMENTARI <input type="checkbox"/>		PREVALENTE USO TURISTICO <input type="checkbox"/>
	RITROVO-CASA DEL POPOLO <input type="checkbox"/>		
	SCUOLA ELEMENTARE <input type="checkbox"/>	STATO DI CONSERVAZIONE	BUONO <input type="checkbox"/>
	IMPIANTI PRODUTTIVI <input type="checkbox"/>		MEDIO <input type="checkbox"/>
			CATTIVO <input type="checkbox"/>
			PESSIMO <input type="checkbox"/>

REPETTI Vol. ___ Pag. ___

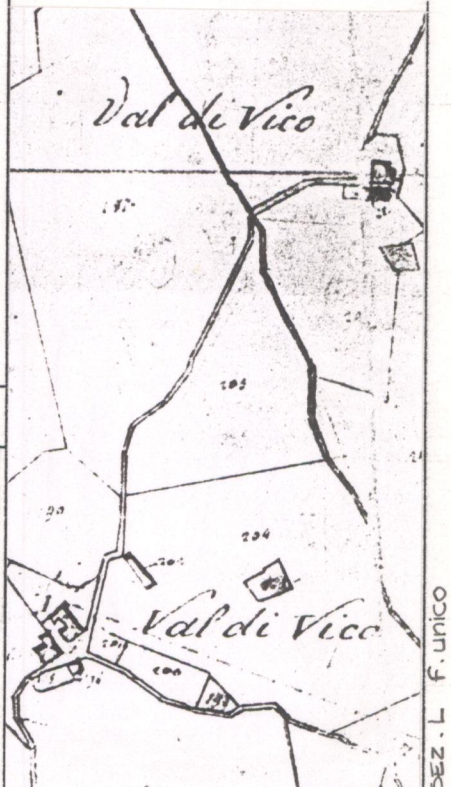

VALORE ARCHITETTONICO/URBANISTICO INTRINSECO

- MEDIO
- BUONO
- ECCEZIONALE

VALORE PAESISTICO

- MEDIO
- BUONO
- ECCEZIONALE

