

PIANO TERRITORIALE PAESISTICO DELLA PROVINCIA DI AREZZO

RESPONSABILE: Prof. Arch. G.F. Di Pietro

UFFICIO DEL PIANO PAESISTICO: Arch. Iti G. Goretti - A. Navalesi - A. Polcri - M.L. Sogli - S. Sorini

ANALISI DELLE STRUTTURE INSEDIATIVE

SCHEDATURA DEGLI AGGREGATI

TOPONIMOCAIANO.....

COMUNECavriglia.....

UNITÀ AMBIENTALE

SCHEDA

AP 17 / 01

Ag 01 a

1 - INTORNO AGRICOLO-VEGETAZIONALE CARATTERIZZANTE IL LUOGO

VEGETAZIONE ARBOREA	BOSCO	CONIFERE <input type="checkbox"/>	LOCALIZZAZIONE DEL BOSCO	AVVOLGENTE <input type="checkbox"/>	SOPRASTANTE <input type="checkbox"/>
		LATIFOGIE <input checked="" type="checkbox"/>		SOTTOSTANTE <input type="checkbox"/>	
		CASTAGNETO <input type="checkbox"/>		LATERALE <input type="checkbox"/>	
		MISTO <input type="checkbox"/>			
COLTIVI TRADIZIONALI	OLIVETI	A BOSCO <input type="checkbox"/>	PC	PA	A
		A MAGLIE REGOLARI <input type="checkbox"/>			
		IRREGOLARI <input type="checkbox"/>			
		RADI <input type="checkbox"/>			
COLTIVI RISTRUTTURATI	VIGNETI	A SOSTEGNO VIVO <input type="checkbox"/>	PC	PA	A
		A SOSTEGNO MORTO <input checked="" type="checkbox"/>			
		FRUTTETI <input type="checkbox"/>			
		SEMINATIVI <input type="checkbox"/>			
SISTEMAZIONI AGRARIE	FRUTTETI	COLTURE SPECIALIZZATE <input type="checkbox"/>	PASCOLI	PASCOLO <input type="checkbox"/>	
		FRUTTETO <input type="checkbox"/>		PASCOLO CESPUGLIATO <input type="checkbox"/>	
		VIGNETO MECCANIZZATO <input type="checkbox"/>		PASCOLO CESPUGLIATO ARBORATO <input type="checkbox"/>	
		ESTENSIVIZZAZIONE CON PERMANENZA DEL TESSUTO ORIGINALE VIVAI <input type="checkbox"/>			
SISTEMAZIONI AGRARIE	TERRAZZAMENTI	CIGLIONAMENTI <input type="checkbox"/>			
		DI PIANO TRADIZIONALI <input type="checkbox"/>			

N.B. PC: prevalentemente coltivato
PA: prevalentemente abbandonato
A: abbandonato



p.v. N. 1. veduta...dalla strada



p.v. N. 2. Cippa e ci. pressi all'incrocio per Caiano

REPETTI Vol. _____ Pag. _____

2 - MORFOLOGIA TERRITORIALE ED URBANA

CARATTERI DEL SITO	PIANURA <input type="checkbox"/>	SISTEMA TERRITORIALE <i>Crinale secondario di Poggio Romolo che si diparte dai Monti*</i>
	FONDOVALLE LARGO <input type="checkbox"/>	
	FONDOVALLE STRETTO <input type="checkbox"/>	
	LINGUA TRA DUE FIUMI <input type="checkbox"/>	
	PEDECOLLINARE <input type="checkbox"/>	
	PENDIO DI MEZZA COSTA RIPIDO <input type="checkbox"/>	
	PENDIO DI MEZZA COSTA DOLCE <input type="checkbox"/>	
	TERRAZZO DI MEZZA COSTA <input type="checkbox"/>	
	CRINALE <input type="checkbox"/>	
	CACUMINE <input checked="" type="checkbox"/>	
CONOIDE <input type="checkbox"/>	QUOTA ALTIMETRICA <i>674</i>	
PROMONTORIO <input type="checkbox"/>	ORIENTAMENTO DEGLI ASSI _____	
PRESENZA DI CORSO D'ACQUA	ESPOSIZIONE DEL FRONTE PRINCIPALE _____	
LIMITO ESTERNO <input type="checkbox"/>	RAPPORTI STRUTTURALI E PROSPETTICI CON <i>Tutto il Valdarno Meleto, S. Barbara, Castelnuovo dei Sabbioni, Miniere Enel, ecc. ecc.</i>	
LIMITO INTERNO <input type="checkbox"/>	RAPPORTI CON LA VIABILITÀ <i>Strada comunale di Caiano, che da Castelnuovo dei Sabbioni porta al Parco di Cavriglia.</i>	

* del Chianti e separa il bacino del Borro di Sinciano da quello dei Borri sopra stanti Castelnuovo dei Sabbioni.

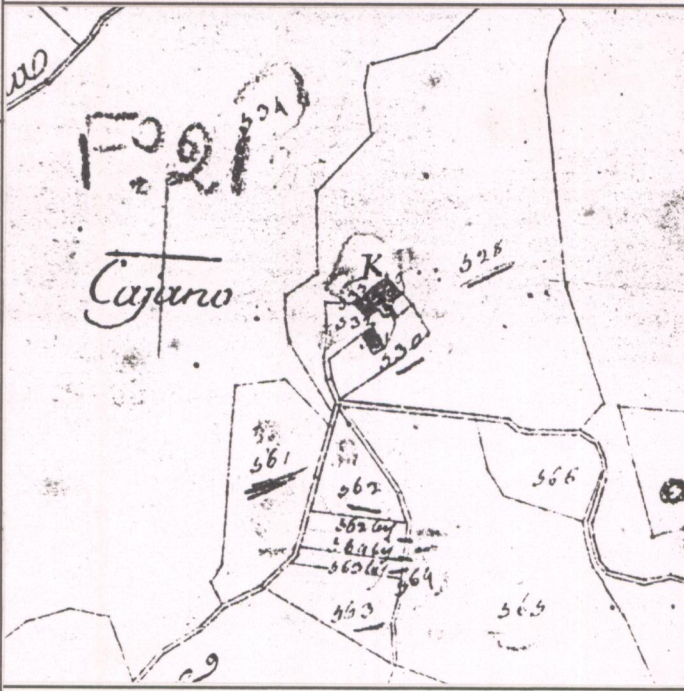

CATASTO LORENESE Sez. C f. 2

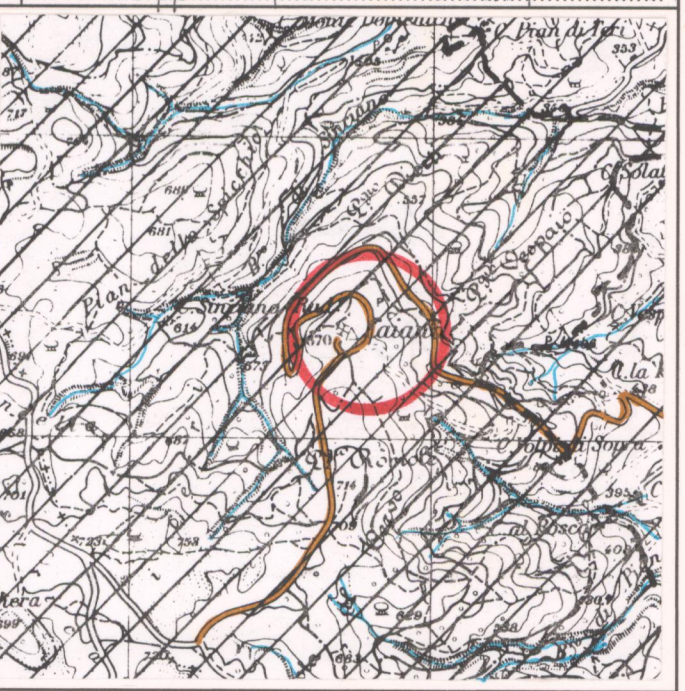

I.G.M. 1:25.000 DEL. C.R. 296/88 Rif. 113.1

3 - TIPOLOGIA URBANA

FORMA CHIESA E TESSUTI COMPATTI	ANULARE <input type="checkbox"/>	GE	OM	PIEVE <input type="checkbox"/>	
	A FUSO <input type="checkbox"/>				CASTELLO <input type="checkbox"/>
	VENTAGLIO/RADIALE <input type="checkbox"/>				CHIESA PARROCCHIALE <input type="checkbox"/>
	LINEARE/COMPATTA <input type="checkbox"/>				CAPPELLA <input type="checkbox"/>
FORMA APERTA	A MAGLIE REGOLARI <input type="checkbox"/>	ELEMENTI DI ACCENTRAMENTO MORFOLOGICO-FUNZIONALE	BADIA <input type="checkbox"/>		
	AGGREGATO IRREGOLARE COMPATTO <input type="checkbox"/>		SANTUARIO <input type="checkbox"/>		
	AGGREGATO IRREGOLARE CON SPAZIO PUBBLICO PER NUCLEI LUNGO STRADA <input type="checkbox"/>		PALAZZO SIGNORILE <input type="checkbox"/>		
	PER NUCLEI DISPERSI <input type="checkbox"/>		PIAZZA <input type="checkbox"/>		
LIMITI DELL'EDIFICATO	AGGREGATO DI CASE COLONICHE <input type="checkbox"/>	MURI DI CONTENIMENTO <input type="checkbox"/>	PIAZZA PORTICATA <input type="checkbox"/>		
	MURI DI RECINZIONE ANTICHI <input type="checkbox"/>		FATTORIA <input type="checkbox"/>		
	MURA URBANE <input type="checkbox"/>		PONTE <input type="checkbox"/>		
	PERCORSI DI BORDO <input type="checkbox"/>		EDIFICIO PALEOINDUSTRIALE <input type="checkbox"/>		
CORSO D'ACQUA <input type="checkbox"/>					
PENDIO RIPIDO <input type="checkbox"/>					
ORTI <input type="checkbox"/>					

N.B. GE: gerarchizzato - OM: omogeneo

Aggregato chiuso con corte-piazza interna.

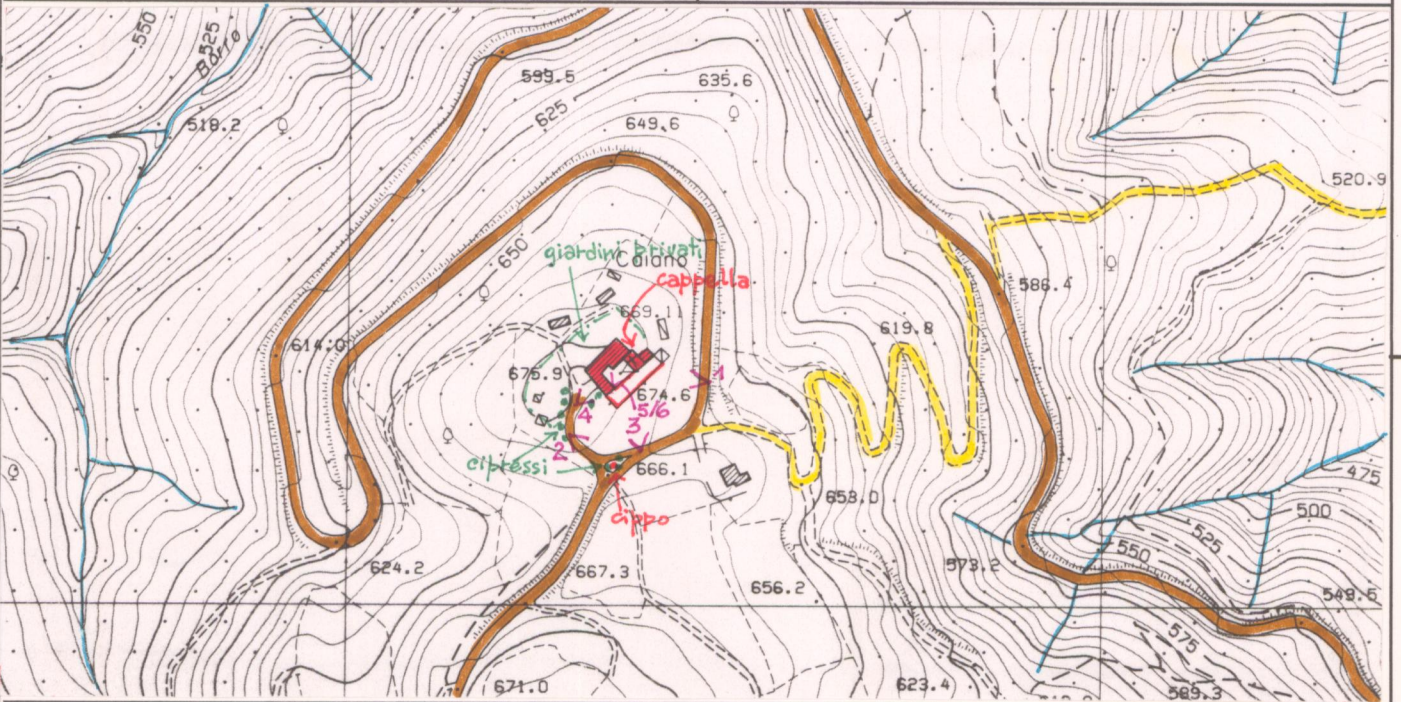

C.T.R. 1:5.000 Rif. 287064

4 - TESSUTO URBANO

CARATTERI TIPOLOGICI ARCHITETTONICI	TESSUTO OMOGENEO DI ARCHITETTURA TRADIZIONALE <input checked="" type="checkbox"/>	ALTERAZIONI URBANISTICHE DEL DOPOGUERRA	
	PRESENZA PUNTUALE DI EDIFICI <input type="checkbox"/>		
	ACCRESCEMENTI ORDINATI OTTOCENTESCHI <input type="checkbox"/>		
	ACCRESCEMENTI ORDINATI NOVECENTESCHI <input type="checkbox"/>		
	ACCRESCEMENTI DEL DOPOGUERRA <input type="checkbox"/>		
STATO DI CONSERVAZIONE	NESSUNO <input type="checkbox"/>	TIPO DI UTILIZZAZIONE	
	CHIESA <input type="checkbox"/>		ABANDONATO <input type="checkbox"/>
	BAR <input type="checkbox"/>		PREVALENTEMENTE ABANDONATO <input type="checkbox"/>
	ALIMENTARI <input type="checkbox"/>		UTILIZZATO <input checked="" type="checkbox"/>
	RITROVO-CASA DEL POPOLO <input type="checkbox"/>		PREVALENTE USO TURISTICO <input type="checkbox"/>
SCUOLA ELEMENTARE <input type="checkbox"/>			
IMPIANTI PRODUTTIVI <input type="checkbox"/>			

Solo una villetta recente sul lato opposto della strada

5 - CONDIZIONI SOCIO-ECONOMICHE

POPOLAZIONE	1833 <input type="checkbox"/>	STATO DI CONSERVAZIONE	
	1951 <input type="checkbox"/>		
	1991 <input type="checkbox"/>		
SERVIZI E IMPIANTI PRODUTTIVI ESISTENTI	NESSUNO <input type="checkbox"/>	TIPO DI UTILIZZAZIONE	
	CHIESA <input type="checkbox"/>		ABANDONATO <input type="checkbox"/>
	BAR <input type="checkbox"/>		PREVALENTEMENTE ABANDONATO <input type="checkbox"/>
	ALIMENTARI <input type="checkbox"/>		UTILIZZATO <input checked="" type="checkbox"/>
	RITROVO-CASA DEL POPOLO <input type="checkbox"/>		PREVALENTE USO TURISTICO <input type="checkbox"/>
	SCUOLA ELEMENTARE <input type="checkbox"/>		
IMPIANTI PRODUTTIVI <input type="checkbox"/>			

VALORE ARCHITETTONICO/URBANISTICO INTRINSECO

MEDIO
BUONO
ECCEZIONALE

VALORE PAESISTICO

MEDIO
BUONO
ECCEZIONALE

PIANO TERRITORIALE PAESISTICO DELLA PROVINCIA DI AREZZO

RESPONSABILE: Prof. Arch. G.F. Di Pietro

UFFICIO DEL PIANO PAESISTICO: Arch./ti G. Goretti - A. Navalesi - A. Polcri - M.L. Sogli - S. Sorini

ANALISI DELLE STRUTTURE INSEDIATIVE

SCHEDATURA DEGLI AGGREGATI

TOPONIMO ...CAIANO.....

COMUNECavriglia.....

UNITÀ AMBIENTALE

SCHEDA

AP 17 / 01

Ag 01 a

Film 280. Foto 6.....



p.v. N. 3...veduta...dalla...strada.....

Film 280. Foto 7.....



p.v. N. 4...Ingresso...all'aggre.gato.....

Film 280. Foto 8.....



p.v. N. 5...Corte.-Piazza.....

Film 280. Foto 9.....



p.v. N. 6...Corte.-Piazza...e.cappella.....

INDICAZIONI DI PIANO

A series of horizontal lines for handwritten notes and instructions related to the plan.

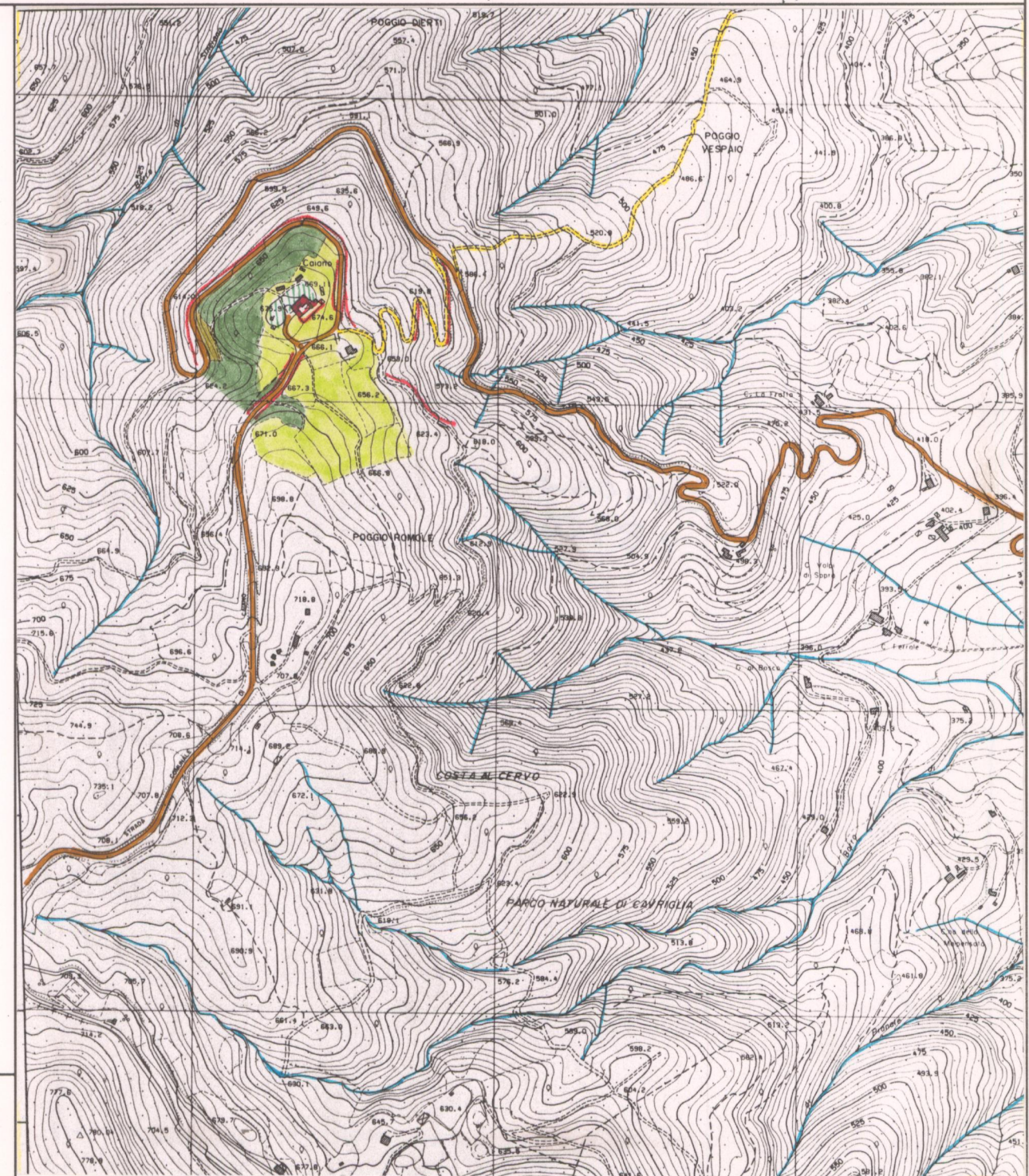

Legend for the map symbols:

- zone A (hatched pattern)
- zone B (wavy pattern)
- zone C (vertical lines)
- zone D (diagonal lines)
- cava (circle with cross)
- attrezzature collettive (grid pattern)
- parchi territoriali (dotted pattern)
- aree attrezzate di uso pubblico (dots)

ESTRATTO P.R.G. Adottato Approvato

Scala 1:10.000 AREA DI TUTELA PAESISTICA PROPOSTA Scala 1:10.000