

# PIANO TERRITORIALE PAESISTICO DELLA PROVINCIA DI AREZZO

RESPONSABILE: Prof. Arch. G.F. Di Pietro

UFFICIO DEL PIANO PAESISTICO: Arch. Iti G. Goretti - A. Navalesi - A. Polcri - M.L. Sogli - S. Sorini

ANALISI DELLE STRUTTURE INSEDIATIVE

SCHEDATURA DEGLI AGGREGATI

TOPONIMO ....CASIGNANO.....

COMUNE .....Cavriglia.....

UNITÀ AMBIENTALE .....

SCHEDA

AP 17 / 01

Ag 03 a

## 1 - INTORNO AGRICOLO-VEGETAZIONALE CARATTERIZZANTE IL LUOGO

VEGETAZIONE ARBOREA	BOSCO	CONIFERE <input type="checkbox"/>	LOCALIZZAZIONE DEL BOSCO	AVVOLGENTE <input type="checkbox"/>		
		LATIFOGHE <input checked="" type="checkbox"/>		SOPRASTANTE <input checked="" type="checkbox"/>		
		CASTAGNETO <input type="checkbox"/>		SOTTOSTANTE <input type="checkbox"/>		
		MISTO <input type="checkbox"/>		LATERALE <input type="checkbox"/>		
COLTIVI	OLIVETI	A BOSCO <input type="checkbox"/>	PC	PA	A	
		A MAGLIE REGOLARI <input type="checkbox"/>				
		IRREGOLARI <input type="checkbox"/>				
	COLTIVI TRADIZIONALI	VIGNETI	A SOSTEGNO VIVO <input type="checkbox"/>			
			A SOSTEGNO MORTO <input checked="" type="checkbox"/>			
	COLTIVI RISTRUTTURATI	FRUTTETI	SEMINATIVI <input type="checkbox"/>			
			COLTIVAZIONI ORTICOLE <input type="checkbox"/>			
			COLTURE SPECIALIZZATE <input type="checkbox"/>			
	SISTEMAZIONI AGRARIE	TERRAZZAMENTI <input type="checkbox"/>	CIGLIONAMENTI <input type="checkbox"/>	DI PIANO TRADIZIONALI <input type="checkbox"/>	PASCOLO <input type="checkbox"/>	PASCOLO CESPUGLIATO <input checked="" type="checkbox"/>

N.B. PC: prevalentemente coltivato  
PA: prevalentemente abbandonato  
A: abbandonato



p.v. N. 1. Veduta dalla strada per il Parco (C. Volpi)



p.v. N. 2. veduta da Secciano

REPETTI Vol. \_\_\_\_\_ Pag. \_\_\_\_\_

## 2 - MORFOLOGIA TERRITORIALE ED URBANA

CARATTERI DEL SITO	PIANURA <input type="checkbox"/>	SISTEMA TERRITORIALE <i>Crinale secondario sul versante orientale dei Monti del Chianti *</i>
	FONDOVALLE LARGO <input type="checkbox"/>	
	FONDOVALLE STRETTO <input type="checkbox"/>	
	LINGUA TRA DUE FIUMI <input type="checkbox"/>	
	PEDECOLLINARE <input type="checkbox"/>	
	PENDIO DI MEZZA COSTA RIPIDO <input type="checkbox"/>	
	PENDIO DI MEZZA COSTA DOLCE <input type="checkbox"/>	
	TERRAZZO DI MEZZA COSTA <input type="checkbox"/>	
	CRINALE <input checked="" type="checkbox"/>	
	CACUMINE <input type="checkbox"/>	
CONOIDE <input type="checkbox"/>	QUOTA ALTIMETRICA <i>514</i>	
PROMONTORIO <input type="checkbox"/>	ORIENTAMENTO DEGLI ASSI <i>Nord-Sud</i>	
PRESENZA DI CORSO D'ACQUA <input type="checkbox"/>	ESPOSIZIONE DEL FRONTE PRINCIPALE <i>Est e Ovest</i>	
LIMITE ESTERNO <input type="checkbox"/>	RAPPORTI STRUTTURALI E PROSPETTICI CON <i>Casa Secciano, Montaio, Valle di Borro Pianale, Massa, Strada per Parco, Pianale</i>	
LIMITE INTERNO <input type="checkbox"/>	RAPPORTI CON LA VIABILITÀ <i>strada per Casignano</i>	

\*che conclude a sud l'alta valle del Borro di Pianale.

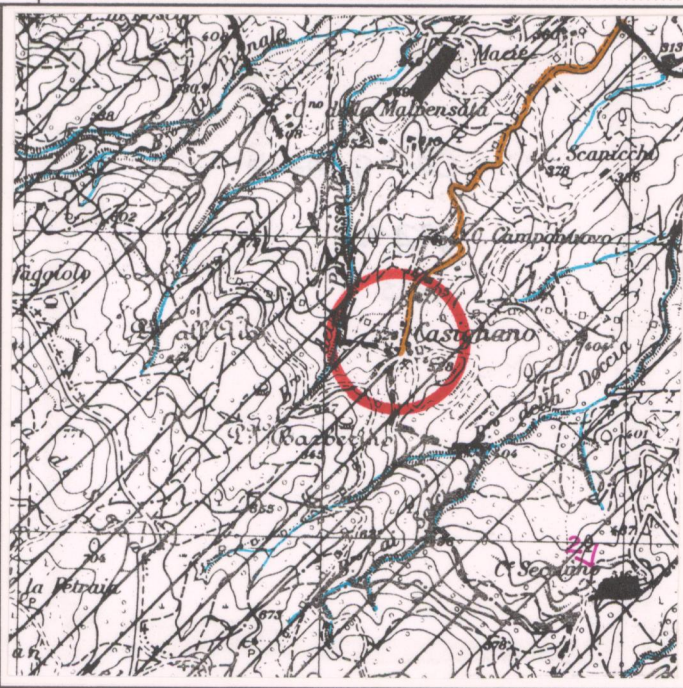
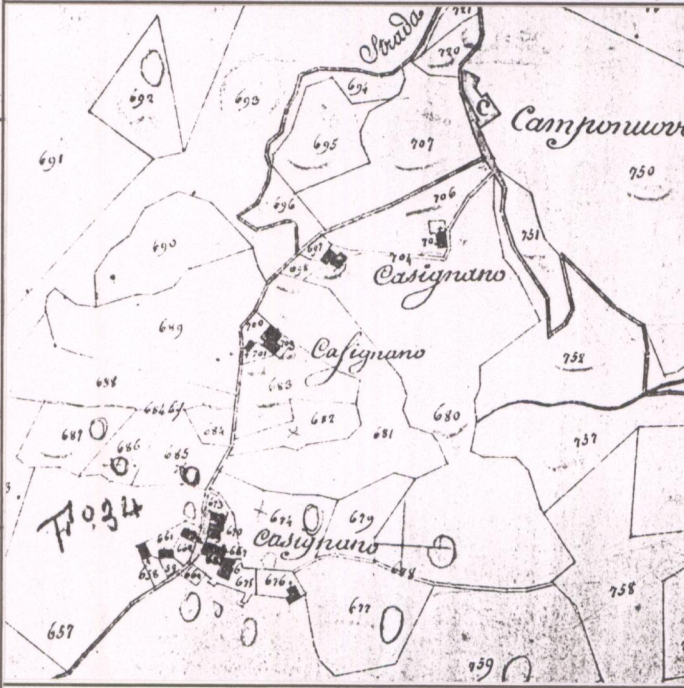

## 3 - TIPOLOGIA URBANA

FORMA CHIUSA E TESSUTI COMPATTI	ANULARE <input type="checkbox"/>	GE	OM	PIEVE <input type="checkbox"/>
	A FUSO <input type="checkbox"/>			
	VENTAGLIO/RADIALE <input type="checkbox"/>			
	LINEARE/COMPATTA <input type="checkbox"/>			
FORMA APERTA	AGGREGATO IRREGOLARE COMPATTO <input type="checkbox"/>			CASTELLO <input type="checkbox"/>
	AGGREGATO IRREGOLARE CON SPAZIO PUBBLICO <input type="checkbox"/>			
	PER NUCLEI LUNGO STRADA <input type="checkbox"/>			
	PER NUCLEI DISPERSI <input type="checkbox"/>			
LIMITI DELL'EDIFICATO	MURI DI CONTENIMENTO <input type="checkbox"/>			CHIESA PARROCCHIALE <input checked="" type="checkbox"/>
	MURI DI RECINZIONE ANTICHI <input type="checkbox"/>			
	MURA URBANE <input type="checkbox"/>			
	PERCORSI DI BORDO <input type="checkbox"/>			
	CORSO D'ACQUA <input type="checkbox"/>			CAPPELLA <input type="checkbox"/>
	PENDIO RIPIDO <input checked="" type="checkbox"/>			BADIA <input type="checkbox"/>
	ORTI <input type="checkbox"/>			SANTUARIO <input type="checkbox"/>
				PALAZZO SIGNORILE <input type="checkbox"/>
				PIAZZA <input type="checkbox"/>
				PIAZZA PORTICATA <input type="checkbox"/>
				FATTORIA <input type="checkbox"/>
				PONTE <input type="checkbox"/>
				EDIFICIO PALEOINDUSTRIALE <input type="checkbox"/>

N.B. GE: gerarchizzato - OM: omogeneo

CATASTO LORENESE Sez. E f. 2

I.G.M. 1:25.000 DEL. C.R. 296/88 Rif. 113 1

## 4 - TESSUTO URBANO

CARATTERI TIPOLOGICI ARCHITETTONICI	TESSUTO OMOGENEO DI ARCHITETTURA TRADIZIONALE <input checked="" type="checkbox"/>	ALTERAZIONI URBANISTICHE DEL DOPOGUERRA
	PRESENZA PUNTUALE DI EDIFICI <input type="checkbox"/>	
	ACCRESCEMENTI ORDINATI OTTOCENTESCHI <input type="checkbox"/>	
	ACCRESCEMENTI ORDINATI NOVENTESCHI <input type="checkbox"/>	
	ACCRESCEMENTI DEL DOPOGUERRA <input type="checkbox"/>	

*Vecchi ruderi già ricostruiti o ristrutturati*

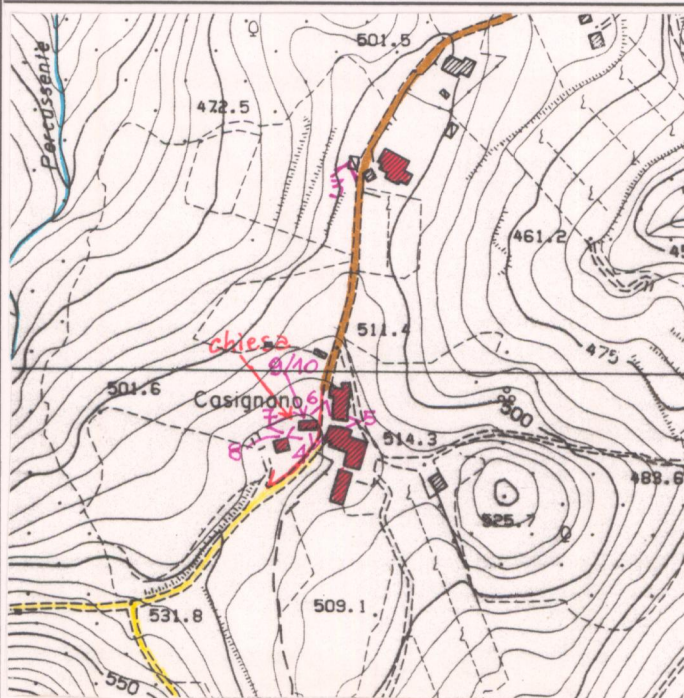

## 5 - CONDIZIONI SOCIO-ECONOMICHE

POPOLAZIONE	1833 <input type="checkbox"/>	TIPO DI UTILIZZAZIONE
	1951 <input checked="" type="checkbox"/> 39	
	1991 <input type="checkbox"/>	
SERVIZI E IMPIANTI PRODUTTIVI ESISTENTI	NESSUNO <input type="checkbox"/>	STATO DI CONSERVAZIONE
	CHIESA <input checked="" type="checkbox"/>	
	BAR <input type="checkbox"/>	
	ALIMENTARI <input type="checkbox"/>	
	RITROVO-CASA DEL POPOLO <input type="checkbox"/>	
SCUOLA ELEMENTARE <input type="checkbox"/>	ABANDONATO <input type="checkbox"/>	
IMPIANTI PRODUTTIVI <input type="checkbox"/>	PREVALENTEMENTE ABANDONATO <input type="checkbox"/>	
	UTILIZZATO <input checked="" type="checkbox"/> 50%	
	PREVALENTE USO TURISTICO <input checked="" type="checkbox"/> 50%	
	BUONO <input checked="" type="checkbox"/>	
	MEDIO <input type="checkbox"/>	
	CATTIVO <input type="checkbox"/>	
	PESSIMO <input type="checkbox"/>	

*Azienda agricola ed in parte anche agrituristica*

C.T.R. 1:5.000

Rif. 287064

VALORE ARCHITETTONICO/URBANISTICO INTRINSECO

MEDIO   
BUONO   
ECCEZIONALE

VALORE PAESISTICO

MEDIO   
BUONO   
ECCEZIONALE







**PIANO TERRITORIALE PAESISTICO DELLA PROVINCIA DI AREZZO**

RESPONSABILE: Prof. Arch. G.F. Di Pietro

UFFICIO DEL PIANO PAESISTICO: Arch./ti G. Goretti - A. Navalesi - A. Polcri - M.L. Sogli - S. Sorini

ANALISI DELLE STRUTTURE INSEDIATIVE

Foglio fotografico relativo a: ..... **Aggregato** ..: **CASIGNANO** .....

..... **Comune** ..: **Cavriglia** .....

**SCHEDA**

AP 17 / 01

Ag 03 a<sub>1</sub>

Film 267. Foto 16.....



p.v. N. 7. Chiesa, facciata.....

Film 267. Foto 17.....



p.v. N. 8. Chiesa.....

Film 267. Foto 18.....



p.v. N. 9. Chiesa, interno verso l'altare.....

Film 267. Foto 19.....



p.v. N. 10. Chiesa, interno verso l'ingresso.....

Film ..... Foto .....

p.v. N. ....

Film ..... Foto .....

p.v. N. ....

Film ..... Foto .....

p.v. N. ....

Film ..... Foto .....

p.v. N. ....

Film ..... Foto .....

p.v. N. ....

Film ..... Foto .....

p.v. N. ....

Film ..... Foto .....

p.v. N. ....

Film ..... Foto .....

p.v. N. ....

Film ..... Foto .....

p.v. N. ....

Film ..... Foto .....

p.v. N. ....

Film ..... Foto .....

p.v. N. ....

Film ..... Foto .....

p.v. N. ....