

PIANO TERRITORIALE PAESISTICO DELLA PROVINCIA DI AREZZO

RESPONSABILE: Prof. Arch. G.F. Di Pietro

UFFICIO DEL PIANO PAESISTICO: Arch./ti G. Goretti - A. Navalesi - A. Polcri - M.L. Sogli - S. Sorini

ANALISI DELLE STRUTTURE INSEDIATIVE

SCHEDATURA DEGLI AGGREGATI

LE MULINA, MOLINO DI RIMAGGIO e

TOPONIMO ..LA.SELVA.....

COMUNEMontevarchi e Cavriglia.....

UNITÀ AMBIENTALE

SCHEDA

AP 17/02

Ag 05 a

1 - INTORNO AGRICOLO-VEGETAZIONALE CARATTERIZZANTE IL LUOGO

| | | | | |
|-----------------------|-----------------------|---|---|--|
| VEGETAZIONE ARBOREA | BOSCO | CONIFERE <input type="checkbox"/> LATIFOGHE <input type="checkbox"/> CASTAGNETO <input type="checkbox"/> MISTO <input type="checkbox"/> | LOCALIZZAZIONE DEL BOSCO | AVVOLGENTE <input type="checkbox"/> SOPRASTANTE <input type="checkbox"/> SOTTOSTANTE <input type="checkbox"/> LATERALE <input type="checkbox"/> |
| | COLTIVI | OLIVETI | A BOSCO <input type="checkbox"/> A MAGLIE REGOLARI <input type="checkbox"/> IRREGOLARI <input type="checkbox"/> RADII <input type="checkbox"/> | PC <input type="checkbox"/> PA <input type="checkbox"/> A <input type="checkbox"/> |
| COLTIVI TRADIZIONALI | | VIGNETI <input type="checkbox"/> A SOSTEGNO VIVO <input type="checkbox"/> A SOSTEGNO MORTO <input type="checkbox"/> | PC <input type="checkbox"/> PA <input type="checkbox"/> A <input type="checkbox"/> | |
| COLTIVI RISTRUTTURATI | | FRUTTETI <input type="checkbox"/> SEMBIATIVI <input type="checkbox"/> COLTIVAZIONI ORTICOLE <input type="checkbox"/> | PC <input type="checkbox"/> PA <input type="checkbox"/> A <input type="checkbox"/> | |
| SISTEMAZIONI AGRARIE | COLTIVE SPECIALIZZATE | FRUTTETO <input type="checkbox"/> VIGNETO MECCANIZZATO <input type="checkbox"/> ESTENSIVIZZAZIONE <input type="checkbox"/> CON PERMANENZA DEL TESSUTO ORIGINALE <input type="checkbox"/> VIVAI <input type="checkbox"/> | PASCOLO <input type="checkbox"/> PASCOLO CESPUGLIATO <input type="checkbox"/> PASCOLO CESPUGLIATO ARBORATO <input type="checkbox"/> | |
| | TERRAZZAMENTI | CIGNIONAMENTI <input type="checkbox"/> DI PIANO TRADIZIONALI <input type="checkbox"/> | | |

N.B. PC: prevalentemente coltivato
PA: prevalentemente abbandonato
A: abbandonato



p.v. N. 1 La Selva, vista da Montegonzi.....



p.v. N. 2 La Selva - vista da Le Mulina.....

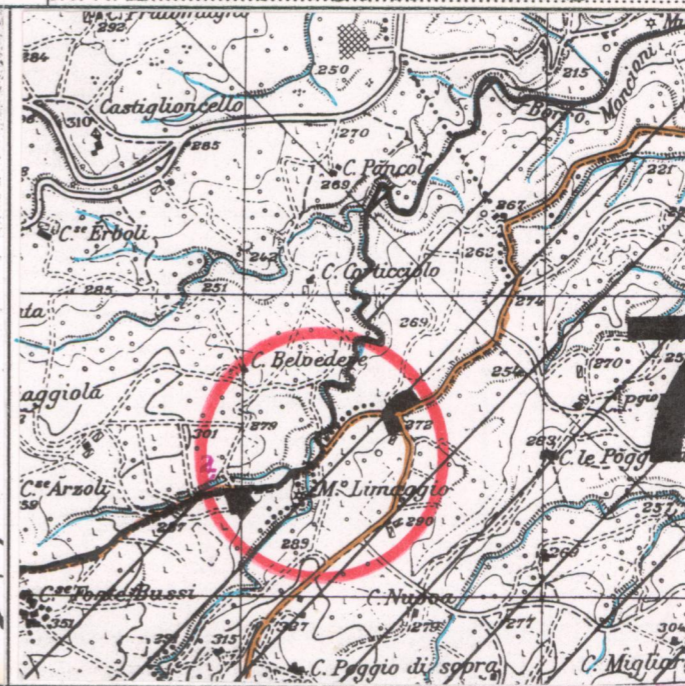
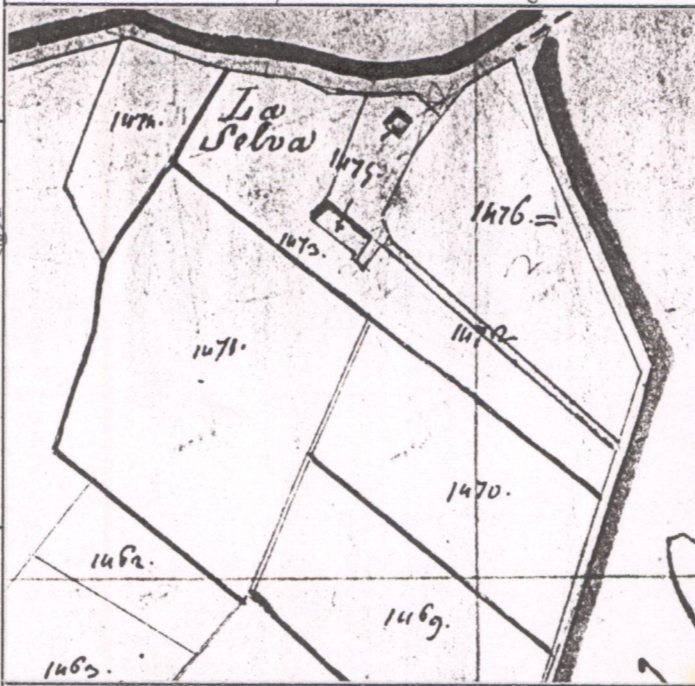

2 - MORFOLOGIA TERRITORIALE ED URBANA

| | | |
|---------------------------|--|--|
| CARATTERI DEL SITO | PIANURA <input type="checkbox"/> FONDOVALLE LARGO <input type="checkbox"/> FONDOVALLE STRETTO <input type="checkbox"/> LINGUA TRA DUE FIUMI <input type="checkbox"/> PEDECOLLINARE <input type="checkbox"/> PENDIO DI MEZZA COSTA RIPIDO <input type="checkbox"/> PENDIO DI MEZZA COSTA DOLCE <input type="checkbox"/> TERRAZZO DI MEZZA COSTA <input type="checkbox"/> | SISTEMA TERRITORIALE <u>Altipiano collinare di origine fluvio lacustre ai piedi dei Monti di Montegonzi</u> QUOTA ALTIMETRICA <u>282 (Le Mulina) 254 (Molino) 276 (La Selva)</u> ORIENTAMENTO DEGLI ASSI <input type="checkbox"/> ESPOSIZIONE DEL FRONTE PRINCIPALE <input type="checkbox"/> RAPPORTI STRUTTURALI E PROSPETTICI CON <u>Montegonzi, Fontebussi</u> RAPPORTI CON LA VIABILITÀ <u>Strada comunale della Selva-Montegonzi e strada vicinale di Poggio San Marco</u> |
| PRESENZA DI CORSO D'ACQUA | LIMITE ESTERNO <input type="checkbox"/> LIMITE INTERNO <input type="checkbox"/> | |

* Lungo il Borro di Rimaggio (edi Moncioni)

3 - TIPOLOGIA URBANA

| | | |
|--|--|--|
| FORMA CHIUSA E TESSUTI COMPATTI | ANULARE <input type="checkbox"/> A FUSO <input type="checkbox"/> VENTAGLIO/RADIALE <input type="checkbox"/> LINEARE/COMPATTA <input type="checkbox"/> A MAGLIE REGOLARI <input type="checkbox"/> | GE <input type="checkbox"/> OM <input type="checkbox"/> |
| FORMA APERTA | AGGREGATO IRREGOLARE COMPATTO <input type="checkbox"/> AGGREGATO IRREGOLARE CON SPAZIO PUBBLICO <input type="checkbox"/> PER NUCLEI LUNGO STRADA <input type="checkbox"/> PER NUCLEI DISPERSI <u>di case coloniche</u> <input type="checkbox"/> AGGREGATO DI CASE COLONICHE <input type="checkbox"/> | |
| LIMITI DELL'EDIFICATO | MURI DI CONTENIMENTO <input type="checkbox"/> MURI DI RECINZIONE ANTICHI <input type="checkbox"/> MURA URBANE <input type="checkbox"/> PERCORSI DI BORDO <input type="checkbox"/> CORSO D'ACQUA <input type="checkbox"/> PENDIO RIPIDO <input type="checkbox"/> ORTI <input type="checkbox"/> | |
| ELEMENTI DI ACCENTRAMENTO MORFOLOGICO-FUNZIONALE | PIEVE <input type="checkbox"/> CASTELLO <input type="checkbox"/> CHIESA PARROCCHIALE <input type="checkbox"/> CAPPPELLA <input type="checkbox"/> BADIA <input type="checkbox"/> SANTUARIO <input type="checkbox"/> PALAZZO SIGNORILE <input type="checkbox"/> PIAZZA <input type="checkbox"/> PIAZZA PORTICATA <input type="checkbox"/> FATTORIA <input type="checkbox"/> PONTE <input type="checkbox"/> EDIFICIO PALEOINDUSTRIALE <input type="checkbox"/> | |

N.B. GE: gerarchizzato - OM: omogeneo

4 - TESSUTO URBANO

| | | |
|--------------------------------------|--|---|
| CARATTERI MORFOLOGICI ARCHITETTONICI | TESSUTO OMOGENEO DI ARCHITETTURA TRADIZIONALE <input type="checkbox"/> PRESENZA PUNTUALE DI EDIFICI <input type="checkbox"/> ACCRESCIMENTI ORDINATI OTTOCENTESCHI <input type="checkbox"/> ACCRESCIMENTI ORDINATI NOVECENTESCHI <input type="checkbox"/> ACCRESCIMENTI DEL DOPOGUERRA <input type="checkbox"/> | INALTERATO <input type="checkbox"/> SOSTITUZIONI GRAVI <input type="checkbox"/> MODESTE AGGIUNTE PUNTUALI <input type="checkbox"/> ACCRESCIMENTI UNIDIREZIONALI <input type="checkbox"/> ACCRESCIMENTI PLURIDIREZIONALI <input type="checkbox"/> INTASAMENTI DEI VUOTI ORIGINALI <input type="checkbox"/> ACCERCIAMENTO TOTALE <input type="checkbox"/> |
|--------------------------------------|--|---|

Nucleo Le Mulina completamente ricostruito

5 - CONDIZIONI SOCIO-ECONOMICHE

| | | |
|---|--|---|
| POPOLAZIONE | 1833 <input type="checkbox"/> 1951 <input type="checkbox"/> 1991 <input type="checkbox"/> | TIPO DI UTILIZZAZIONE ABBANDONATO <input type="checkbox"/> PREVALENTEMENTE ABBANDONATO <input type="checkbox"/> UTILIZZATO <input type="checkbox"/> PREVALENTE USO TURISTICO <input type="checkbox"/> |
| SERVIZI E IMPIANTI PRODUTTIVI ESISTENTI | NESSUNO <input type="checkbox"/> CHIESA <input type="checkbox"/> BAR <input type="checkbox"/> ALIMENTARI <input type="checkbox"/> RITROVO-CASA DEL POPOLO <input type="checkbox"/> SCUOLA ELEMENTARE <input type="checkbox"/> IMPIANTI PRODUTTIVI <input type="checkbox"/> | STATO DI CONSERVAZIONE BUONO <input type="checkbox"/> MEDIO <input type="checkbox"/> CATTIVO <input type="checkbox"/> PESSIMO <input type="checkbox"/> |

Scuola non utilizzata - Molino di Rimaggio solaruderi

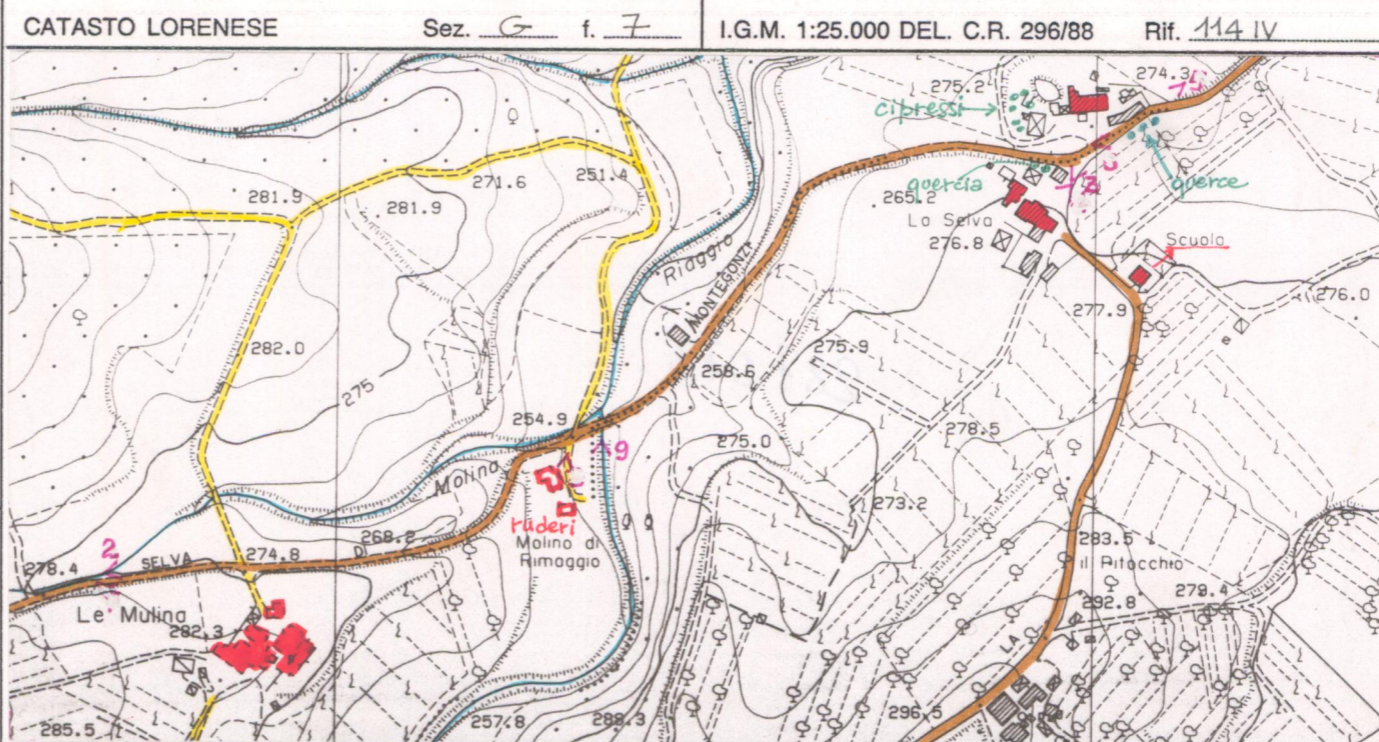

C.T.R. 1:5.000

Rif. 287073

REPETTI Vol. ___ Pag. ___

VALORE ARCHITETTONICO/URBANISTICO INTRINSECO

MEDIO
BUONO
ECCEZIONALE

VALORE PAESISTICO

MEDIO
BUONO
ECCEZIONALE

PIANO TERRITORIALE PAESISTICO DELLA PROVINCIA DI AREZZO

RESPONSABILE: Prof. Arch. G.F. Di Pietro

UFFICIO DEL PIANO PAESISTICO: Arch./ti G. Goretti - A. Navalesi - A. Polcri - M.L. Sogli - S. Sorini

ANALISI DELLE STRUTTURE INSEDIATIVE

Foglio fotografico relativo a: Aggregato : LE MULINA, MOLINO DI RIMAGGIO e LA SELVA

Comune : Montevarchi e Cavriglia

SCHEDA

AP 17 / 02

Ag 05 a₁



Film 273. Foto 36

p.v. N. 7. Le Mulina

Film
Foto

p.v. N.

Film
Foto

p.v. N.

Film
Foto

p.v. N.



Film 274. Foto 0

p.v. N. 8. Molino di Rimaggio

Film
Foto

p.v. N.

Film
Foto

p.v. N.

Film
Foto

p.v. N.



Film 274. Foto 1

p.v. N. 9. Borro di Rimaggio - sotto il molino

Film
Foto

p.v. N.

Film
Foto

p.v. N.

Film
Foto

p.v. N.



Film Foto

p.v. N.

Film
Foto

p.v. N.

Film
Foto

p.v. N.

Film
Foto

p.v. N.