

PIANO TERRITORIALE PAESISTICO DELLA PROVINCIA DI AREZZO

RESPONSABILE: Prof. Arch. G.F. Di Pietro
 UFFICIO DEL PIANO PAESISTICO: Arch. Iti G. Goretti - A. Navalesi - A. Polcri - M.L. Sogli - S. Sorini

ANALISI DELLE STRUTTURE INSEDIATIVE
 SCHEDATURA DEGLI AGGREGATI

TOPONIMOSINCIANO.....
 COMUNEMontevarchi.....
 UNITÀ AMBIENTALE

SCHEDA
 AP 17 / 02
 Ag 13 a

1 - INTORNO AGRICOLO-VEGETAZIONALE CARATTERIZZANTE IL LUOGO

VEGETAZIONE ARBOREA	BOSCO	CONIFERE <input type="checkbox"/> LATIFOGHE <input checked="" type="checkbox"/> CASTAGNETO <input type="checkbox"/> MISTO <input type="checkbox"/>	LOCALIZZAZIONE DEL BOSCO	AVVOLGENTE <input checked="" type="checkbox"/> SOPRSTANTE <input type="checkbox"/> SOTTOSTANTE <input type="checkbox"/> LATERALE <input type="checkbox"/>	Coltivi prevalentemente abbandonati, anche nella zona di Pod. Foggio Asciutto.
	COLTIVI	OLIVETI	A BOSCO <input type="checkbox"/> A MAGLIE REGOLARI <input type="checkbox"/> IRREGOLARI <input type="checkbox"/> RADI <input type="checkbox"/>	PC <input type="checkbox"/> PA <input type="checkbox"/> A <input type="checkbox"/>	
COLTIVI TRADIZIONALI		VIGNETI <input type="checkbox"/> A SOSTEGNO VIVO <input type="checkbox"/> A SOSTEGNO MORTO <input type="checkbox"/>			
COLTIVI RISTRUTTURATI		FRUTTETI <input type="checkbox"/> SEMINATIVI <input type="checkbox"/> COLTIVAZIONI ORTICOLE <input type="checkbox"/>			
SISTEMAZIONI AGRARIE		COLTURE SPECIALIZZATE <input type="checkbox"/> FRUTTETO <input type="checkbox"/> VIGNETO MECCANIZZATO <input type="checkbox"/> ESTENSIVIZZAZIONE <input type="checkbox"/> CON PERMANENZA DEL TESSUTO ORIGINALE <input type="checkbox"/> VIVAI <input type="checkbox"/>	PASCOLO <input checked="" type="checkbox"/> PASCOLO CESPUGLIATO <input checked="" type="checkbox"/> PASCOLO CESPUGLIATO ARBORATO <input type="checkbox"/>		
		TERRAZZAMENTI abbandonati <input checked="" type="checkbox"/> CIGLIONAMENTI <input type="checkbox"/> DI PIANO TRADIZIONALI <input type="checkbox"/>	N.B. PC: prevalentemente coltivato PA: prevalentemente abbandonato A: abbandonato		



p.v. N. 1. Ingresso all'aggregato



p.v. N. 2. Lato esposto ad Est

2 - MORFOLOGIA TERRITORIALE ED URBANA

CARATTERI DEL SITO	PIANURA <input type="checkbox"/> FONDOVALLE LARGO <input type="checkbox"/> FONDOVALLE STRETTO <input type="checkbox"/> LINGUA TRA DUE FIUMI <input type="checkbox"/> PEDECOLLINARE <input type="checkbox"/> PENDIO DI MEZZA COSTA RIPIDO <input type="checkbox"/> PENDIO DI MEZZA COSTA DOLCE <input type="checkbox"/> TERRAZZO DI MEZZA COSTA <input type="checkbox"/> CRINALE <input type="checkbox"/> CACUMINE <input type="checkbox"/> CONOIDE <input type="checkbox"/> PROMONTORIO <input type="checkbox"/>	SISTEMA TERRITORIALE <i>Nei pressi di Foggio Sinciano, sul Crinale dei Monti del Chianti che separa</i> QUOTA ALTIMETRICA <i>609</i> ORIENTAMENTO DEGLI ASSI _____ ESPOSIZIONE DEL FRONTE PRINCIPALE _____ RAPPORTI STRUTTURALI E PROSPETTICI <i>con Galatrona, Pod. Foggio Asciutto, Valle alta del Borro Caposelvi e Crinale che separa il Valdarno dalla Vald'Ambra</i> RAPPORTI CON LA VIABILITÀ <i>Strada che da Moncioni porta a Strada e strada per Sinciano.</i>
	PRESENZA DI CORSO D'ACQUA <input type="checkbox"/>	LIMITE ESTERNO <input type="checkbox"/> LIMITE INTERNO <input type="checkbox"/>

* il Valdarno dalla Valle del Torrente Trigesimo (sotto Strada), ai confini con la provincia di Siena

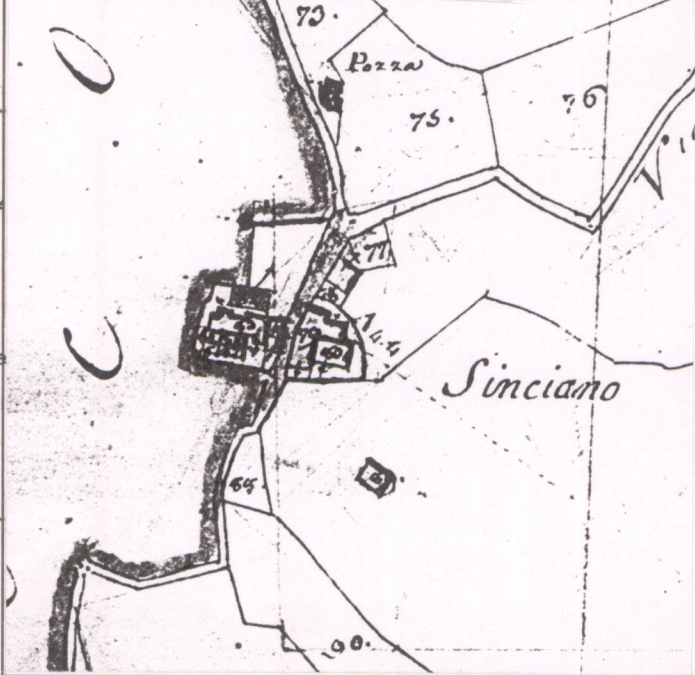

CATASTO LORENESE Sez. K f. 1

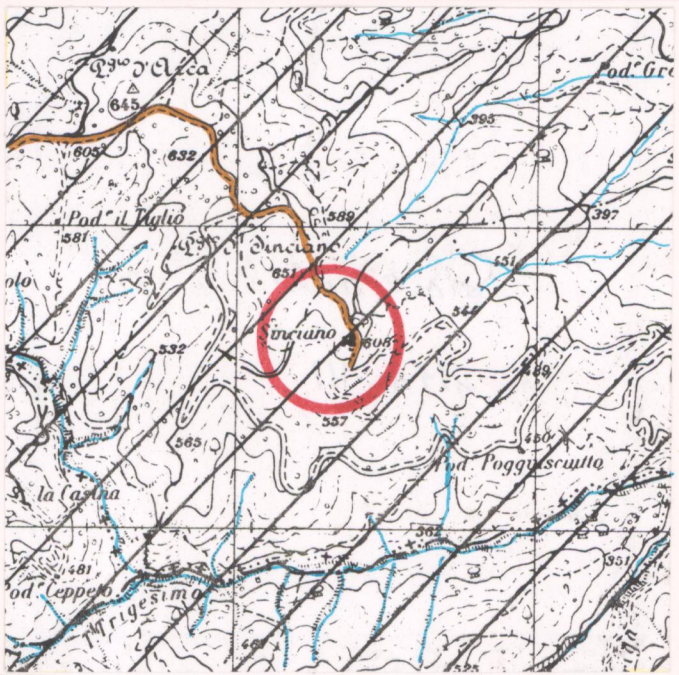

I.G.M. 1:25.000 DEL. C.R. 296/88 Rif. 114.III

3 - TIPOLOGIA URBANA

FORMA CHIUSA E TESSUTI COMPATTI	ANULARE <input type="checkbox"/> A FUSO <input type="checkbox"/> VENTAGLIO/RADIALE <input type="checkbox"/> LINEARE/COMPATTA <input type="checkbox"/> A MAGLIE REGOLARI <input type="checkbox"/>	GE <input type="checkbox"/> OM <input type="checkbox"/>	ELEMENTI DI ACCENTRAMENTO MORFOLOGICO-FUNZIONALE	PIEVE <input type="checkbox"/> CASTELLO <input type="checkbox"/> CHIESA PARROCCHIALE <input type="checkbox"/> CAPPELLA <input type="checkbox"/> BADIA <input type="checkbox"/> SANTUARIO <input type="checkbox"/> PALAZZO SIGNORILE <input type="checkbox"/> PIAZZA <input type="checkbox"/> PIAZZA PORTICATA <input type="checkbox"/> FATTORIA <input type="checkbox"/> PONTE <input type="checkbox"/> EDIFICIO PALEOINDUSTRIALE <input type="checkbox"/>
	AGGREGATO IRREGOLARE COMPATTO <input type="checkbox"/> AGGREGATO IRREGOLARE CON SPAZIO PUBBLICO PER NUCLEI LUNGO STRADA <input type="checkbox"/> PER NUCLEI DISPERSI <input type="checkbox"/> AGGREGATO DI CASE COLONICHE <input type="checkbox"/>	GE <input type="checkbox"/> OM <input type="checkbox"/>		
FORMA APERTA	MURI DI CONTENIMENTO <input type="checkbox"/> MURI DI RECINZIONE ANTICHI <input type="checkbox"/> MURA URBANE <input type="checkbox"/> PERCORSI DI BORDO <input type="checkbox"/> CORSO D'ACQUA <input type="checkbox"/> PENDIO RIPIDO <input type="checkbox"/> ORTI <input type="checkbox"/>			

N.B. GE: gerarchizzato - OM: omogeneo

4 - TESSUTO URBANO

CARATTERI TIPOLOGICI ARCHITETTONICI	TESSUTO OMOGENEO DI ARCHITETTURA TRADIZIONALE <input checked="" type="checkbox"/> PRESENZA PUNTUALE DI EDIFICI <input type="checkbox"/> ACCRESCIMENTI ORDINATI OTTOCENTESCHI <input type="checkbox"/> ACCRESCIMENTI ORDINATI NOVECENTESCHI <input type="checkbox"/> ACCRESCIMENTI DEL DOPOGUERRA <input type="checkbox"/>	ALTERAZIONI URBANISTICHE DEL DOPOGUERRA <input type="checkbox"/> INALTERATO <input type="checkbox"/> SOSTITUZIONI GRAVI <input type="checkbox"/> MODESTE AGGIUNTE PUNTUALI <input type="checkbox"/> ACCRESCIMENTI UNIDIREZIONALI <input type="checkbox"/> ACCRESCIMENTI PLURIDIREZIONALI <input type="checkbox"/> INTASAMENTI DEI VUOTI ORIGINALI <input type="checkbox"/> ACCERCIAMENTO TOTALE <input type="checkbox"/>
	TIPO DI UTILIZZAZIONE <input type="checkbox"/> ABBANDONATO <input type="checkbox"/> PREVALENTEMENTE ABBANDONATO <input type="checkbox"/> UTILIZZATO <input type="checkbox"/> PREVALENTE USO TURISTICO <input type="checkbox"/>	STATO DI CONSERVAZIONE <input type="checkbox"/> BUONO <input type="checkbox"/> MEDIO <input type="checkbox"/> CATTIVO <input type="checkbox"/> PESSIMO <input type="checkbox"/>

5 - CONDIZIONI SOCIO-ECONOMICHE

POPOLAZIONE	1833 <input type="checkbox"/> 1951 <input type="checkbox"/> 1991 <input type="checkbox"/>	SERVIZIO ESISTENTE <input type="checkbox"/> NESSUNO <input checked="" type="checkbox"/> CHIESA <input type="checkbox"/> BAR <input type="checkbox"/> ALIMENTARI <input type="checkbox"/> RITROVO-CASA DEL POPOLO <input type="checkbox"/> SCUOLA ELEMENTARE <input type="checkbox"/> IMPIANTI PRODUTTIVI <input type="checkbox"/>
-------------	---	--

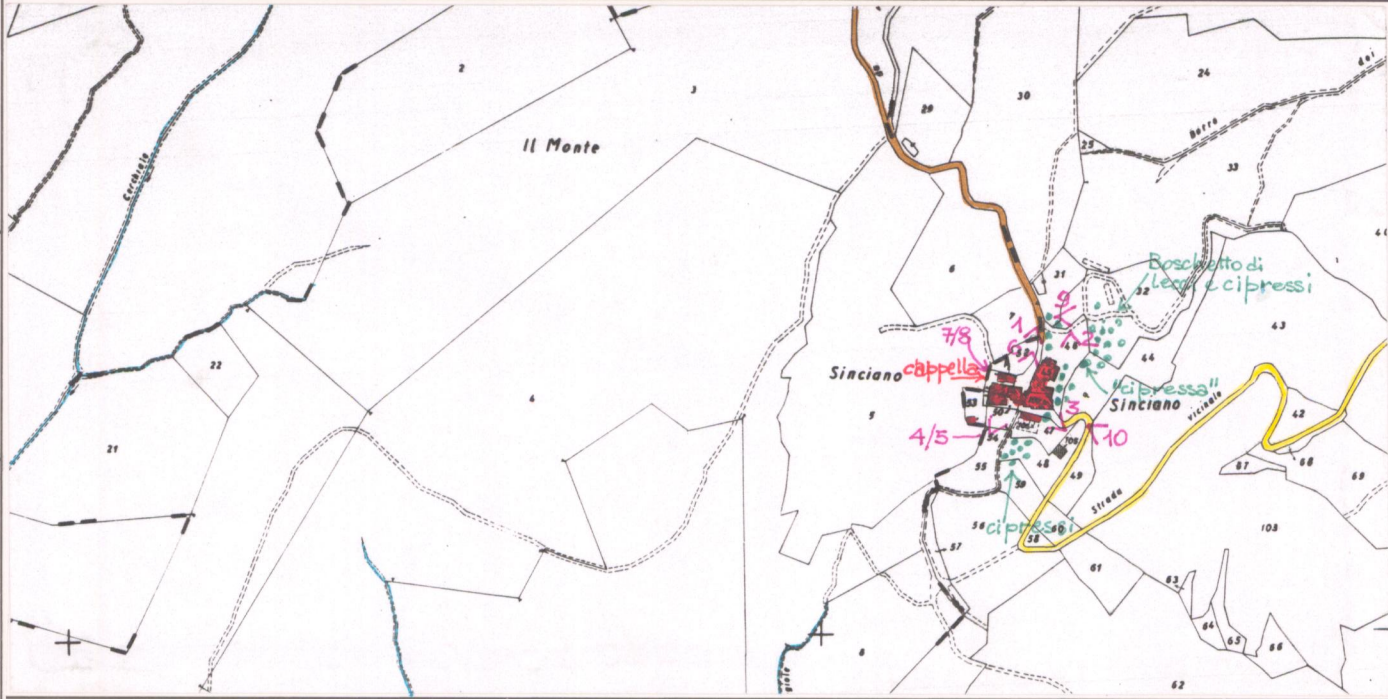

C.T.R. 1:5.000 Rif. 287/113

REPETTI Vol. _____ Pag. _____

VALORE ARCHITETTONICO/URBANISTICO INTRINSECO
 MEDIO
 BUONO
 ECCEZIONALE

VALORE PAESISTICO
 MEDIO
 BUONO
 ECCEZIONALE

PIANO TERRITORIALE PAESISTICO DELLA PROVINCIA DI AREZZO

RESPONSABILE: Prof. Arch. G.F. Di Pietro

UFFICIO DEL PIANO PAESISTICO: Arch./ti G. Goretti - A. Navalesi - A. Polcri - M.L. Sogli - S. Sorini

ANALISI DELLE STRUTTURE INSEDIATIVE

Foglio fotografico relativo a: ... **Aggregato** ...: **SINCIANO**

..... **Comune** ...: **Montevarchi**

SCHEDA

AP 17 / 02

Ag 13 a₁



Film .329. Foto .8.

p.v. N. 7. Cappella



Film .329. Foto .9.

p.v. N. 8. Interno della Cappella



Film .328. Foto .34.

p.v. N. 9. Boschetto di lecci e cipressi (è presente una cipressa)

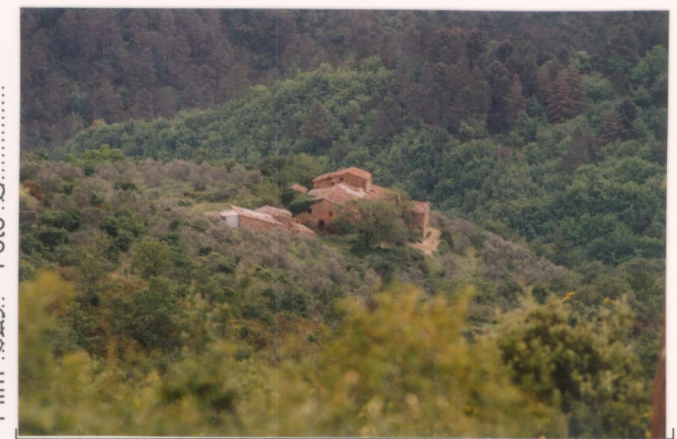

Film .329. Foto .3.

p.v. N. 10. Ved. Poggio Ascitto sotto Sinciano



Sez. f. 1

Foto
Film

p.v. N.

Foto
Film

p.v. N.

Foto
Film

p.v. N.

Foto
Film

p.v. N.

Foto
Film

p.v. N.

Foto
Film

p.v. N.

Foto
Film

p.v. N.

Foto
Film

p.v. N.

Foto
Film

p.v. N.

Foto
Film

p.v. N.

Foto
Film

p.v. N.