

PIANO TERRITORIALE PAESISTICO DELLA PROVINCIA DI AREZZO

RESPONSABILE: Prof. Arch. G.F. Di Pietro

UFFICIO DEL PIANO PAESISTICO: Arch. Iti G. Goretti - A. Navalesi - A. Polcri - M.L. Sogli - S. Sorini

ANALISI DELLE STRUTTURE INSEDIATIVE

SCHEDATURA DEGLI AGGREGATI

TOPONIMO VENTENA

COMUNE Montevarchi

UNITÀ AMBIENTALE

SCHEDA

AP 17 / 02

Ag 15 a

1 - INTORNO AGRICOLO-VEGETAZIONALE CARATTERIZZANTE IL LUOGO

VEGETAZIONE ARBOREA	BOSCO	CONIFERE <input type="checkbox"/>	LOCALIZZAZIONE DEL BOSCO	AVVOLGENTE <input type="checkbox"/>	Appazzamenti con filari intercalati di viti ed divi.	
		LATIFOGIE <input type="checkbox"/>		SOVOLTANTE <input type="checkbox"/>		
		CASTAGNETO <input type="checkbox"/>		SOTTOSTANTE <input type="checkbox"/>		
		MISTO <input type="checkbox"/>		LATERALE <input type="checkbox"/>		
COLTIVI	COLTIVI TRADIZIONALI	OLIVETI	A BOSCO <input type="checkbox"/>	PC <input type="checkbox"/>	PA <input type="checkbox"/>	A <input type="checkbox"/>
			A MAGLIE REGOLARI <input type="checkbox"/>			
			IRREGOLARI <input type="checkbox"/>			
		RADI <input type="checkbox"/>				
		VIGNETI	A SOSTEGNO VIVO <input type="checkbox"/>			
			A SOSTEGNO MORTO <input type="checkbox"/>			
		FRUTTETI				
		SEMINATIVI				
		COLTIVAZIONI ORTICOLE				
COLTIVI RISTRUTTURATI		COLTURE SPECIALIZZATE <input type="checkbox"/>				
		FRUTTETO <input type="checkbox"/>				
		VIGNETO MECCANIZZATO <input type="checkbox"/>				
		ESTENSIVIZZAZIONE <input type="checkbox"/>				
		CON PERMANENZA DEL TESSUTO ORIGINALE <input type="checkbox"/>				
		VIVAI <input type="checkbox"/>				
SISTEMAZIONI AGRARIE		TERRAZZAMENTI <input type="checkbox"/>				
		CIGLIONAMENTI <input type="checkbox"/>				
		DI PIANO TRADIZIONALI <input type="checkbox"/>				

N.B. PC: prevalentemente coltivato
PA: prevalentemente abbandonato
A: abbandonato



p.v. N. 1. Veduta...dalla Strada com. di Moncioni...



p.v. N. 2. Veduta da San Marco

2 - MORFOLOGIA TERRITORIALE ED URBANA

CARATTERI DEL SITO	PIANURA <input type="checkbox"/>	SISTEMA TERRITORIALE <i>Crinale della zona collinare ai piedi dei Monti del Chianti che si protende</i>
	FONDOVALLE LARGO <input type="checkbox"/>	
	FONDOVALLE STRETTO <input type="checkbox"/>	
	LINGUA TRA DUE FIUMI <input type="checkbox"/>	
	PEDECOLLINARE <input type="checkbox"/>	
	PENDIO DI MEZZA COSTA RIPIDO <input type="checkbox"/>	
	PENDIO DI MEZZA COSTA DOLCE <input type="checkbox"/>	
	TERRAZZO DI MEZZA COSTA <input type="checkbox"/>	
	CRINALE <input type="checkbox"/>	
	CACUMINE <input type="checkbox"/>	
CONOIDE <input type="checkbox"/>	QUOTA ALTIMETRICA 372	
PROMONTORIO <input type="checkbox"/>	ORIENTAMENTO DEGLI ASSI <input type="checkbox"/>	
PRESENZA DI CORSO D'ACQUA	ESPOSIZIONE DEL FRONTE PRINCIPALE <input type="checkbox"/>	
LIMITE ESTERNO <input type="checkbox"/>	RAPPORTI STRUTTURALI E PROSPETTICI CON <i>Valdarno (Montevarchi e San Giovanni), San Marco e Poggio San Marco, Montegonzi, Monti del Chianti</i>	
LIMITE INTERNO <input type="checkbox"/>	RAPPORTI CON LA VIABILITÀ <i>Strada comunale per Moncioni e deviazione per Ventena</i>	

* verso il Borro Volpaia; sul versante settentrionale del crinale che scende da Moncioni.

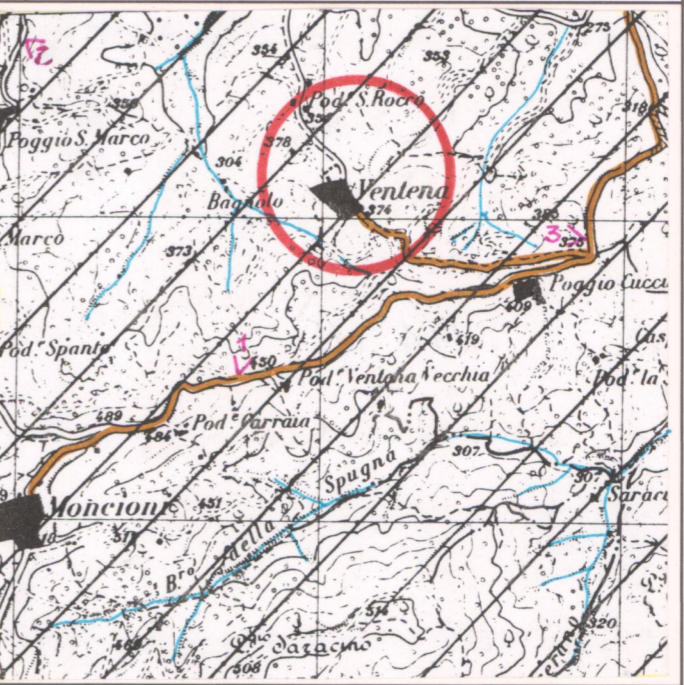
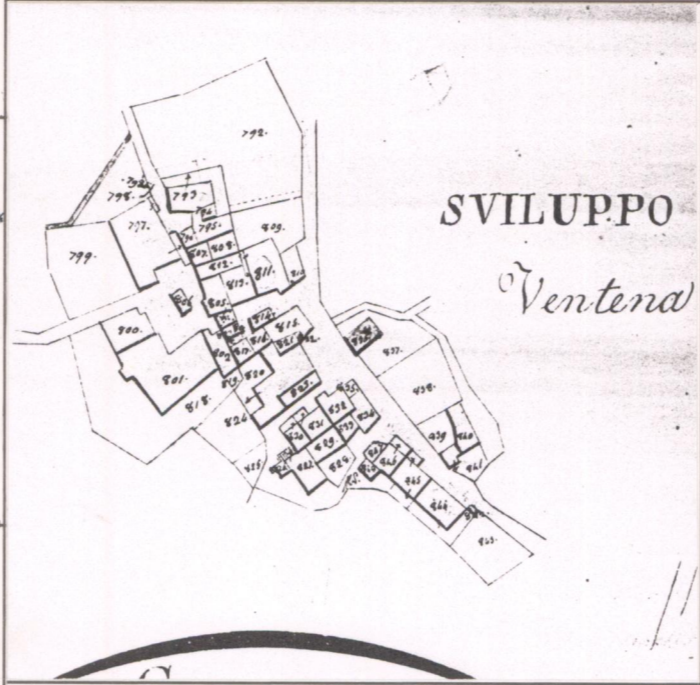

3 - TIPOLOGIA URBANA

FORMA CHIUSA E TESSUTI COMPATTI	ANULARE <input type="checkbox"/>	GE <input type="checkbox"/>	OM <input type="checkbox"/>
	A FUSO <input type="checkbox"/>		
	VENTAGLIO/RADIALE <input type="checkbox"/>		
FORMA APERTA	LINARE/COMPATTA <input type="checkbox"/>		
	A MAGLIE REGOLARI <input type="checkbox"/>		
	AGGREGATO IRREGOLARE COMPATTO <input type="checkbox"/>		
LIMITI DELL'EDIFICATO	AGGREGATO IRREGOLARE CON SPAZIO PUBBLICO PER NUCLEI LUNGO STRADA <input type="checkbox"/>		
	PER NUCLEI DISPERSI <input type="checkbox"/>		
	AGGREGATO DI CASE COLONICHE <input type="checkbox"/>		
MURI DI CONTENIMENTO	MURI DI RECINZIONE ANTICHI <input type="checkbox"/>		
	MURA URBANE <input type="checkbox"/>		
	PERCORSI DI BORDO <input type="checkbox"/>		
CORSO D'ACQUA	PENDIO RIPIDO <input type="checkbox"/>		
	ORTI <input type="checkbox"/>		

N.B. GE: gerarchizzato - OM: omogeneo

4 - TESSUTO URBANO

CARATTERI TIPOLOGICI ARCHITETTONICI	TESSUTO OMOGENEO DI ARCHITETTURA TRADIZIONALE <input type="checkbox"/>	ALTERAZIONI URBANISTICHE DEL DOPOGUERRA
	PRESENZA PUNTUALE DI EDIFICI <input type="checkbox"/>	
	ACCRESCEMENTI ORDINATI OTTOCENTESCHI <input type="checkbox"/>	
	ACCRESCEMENTI UNIDIREZIONALI <input type="checkbox"/>	
	ACCRESCEMENTI PLURIDIREZIONALI <input type="checkbox"/>	
STATO DI CONSERVAZIONE	INTASAMENTI DEI VUOTI ORIGINARI <input type="checkbox"/>	TIPO DI UTILIZZAZIONE
	ACCERCHIAMENTO TOTALE <input type="checkbox"/>	
	ABBANDONATO <input type="checkbox"/>	
	PREVALENTEMENTE ABBANDONATO <input type="checkbox"/>	
	UTILIZZATO <input type="checkbox"/>	
SERVIZI E IMPIANTI PRODUTTIVI ESISTENTI	PREVALENTE USO TURISTICO <input type="checkbox"/>	STATO DI CONSERVAZIONE
	BUONO <input type="checkbox"/>	
	MEDIO <input type="checkbox"/>	
	CATTIVO <input type="checkbox"/>	
	PESSIMO <input type="checkbox"/>	

Gravi alterazioni architettoniche

5 - CONDIZIONI SOCIO-ECONOMICHE

POPOLAZIONE	1833 <input type="checkbox"/>	TIPO DI UTILIZZAZIONE
	1951 122	
	1991 41	
SERVIZI E IMPIANTI PRODUTTIVI ESISTENTI	NESSUNO <input type="checkbox"/>	STATO DI CONSERVAZIONE
	CHIESA <input type="checkbox"/>	
	BAR <input type="checkbox"/>	
	ALIMENTARI <input type="checkbox"/>	
	RITROVO-CASA DEL POPOLO <i>non utilizzato</i> <input type="checkbox"/>	
SCUOLA ELEMENTARE <input type="checkbox"/>	BUONO <input type="checkbox"/>	
IMPIANTI PRODUTTIVI <input type="checkbox"/>	MEDIO <input type="checkbox"/>	
	CATTIVO <input type="checkbox"/>	
	PESSIMO <input type="checkbox"/>	

La scuola elementare è utilizzata per la scuola materna.

CATASTO LORENESE Sez. G f. A

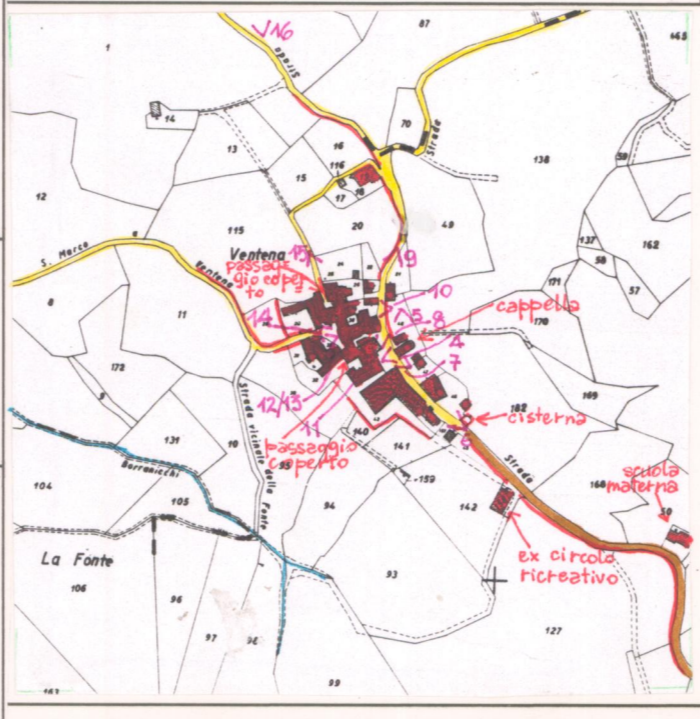

C.T.R. 1:5.000 Rif. 287/114

I.G.M. 1:25.000 DEL. C.R. 296/88 Rif. 114/111

REPETTI Vol. _____ Pag. _____

VALORE ARCHITETTONICO/URBANISTICO INTRINSECO

MEDIO
BUONO
ECCEZIONALE

VALORE PAESISTICO

MEDIO
BUONO
ECCEZIONALE

PIANO TERRITORIALE PAESISTICO DELLA PROVINCIA DI AREZZO

RESPONSABILE: Prof. Arch. G.F. Di Pietro

UFFICIO DEL PIANO PAESISTICO: Arch. Iti G. Goretti - A. Navalesi - A. Polcri - M.L. Sogli - S. Sorini

ANALISI DELLE STRUTTURE INSEDIATIVE

SCHEDATURA DEGLI AGGREGATI

TOPONIMO VENTENA

COMUNE Montevarchi

UNITÀ AMBIENTALE

SCHEDA

AP 17 / 02

Ag 15 a

Film 325. Foto 22A.....



p.v. N. 3 Veduta dalla strada per Ventena.....

Film 325. Foto 26A.....



p.v. N. 4 Cappella.....

Film 325. Foto 28A.....



p.v. N. 5 Abside della Cappella e annesso agricolo.....

Film 325. Foto 25A.....



p.v. N. 6 Ingresso all'aggregato.....

INDICAZIONI DI PIANO

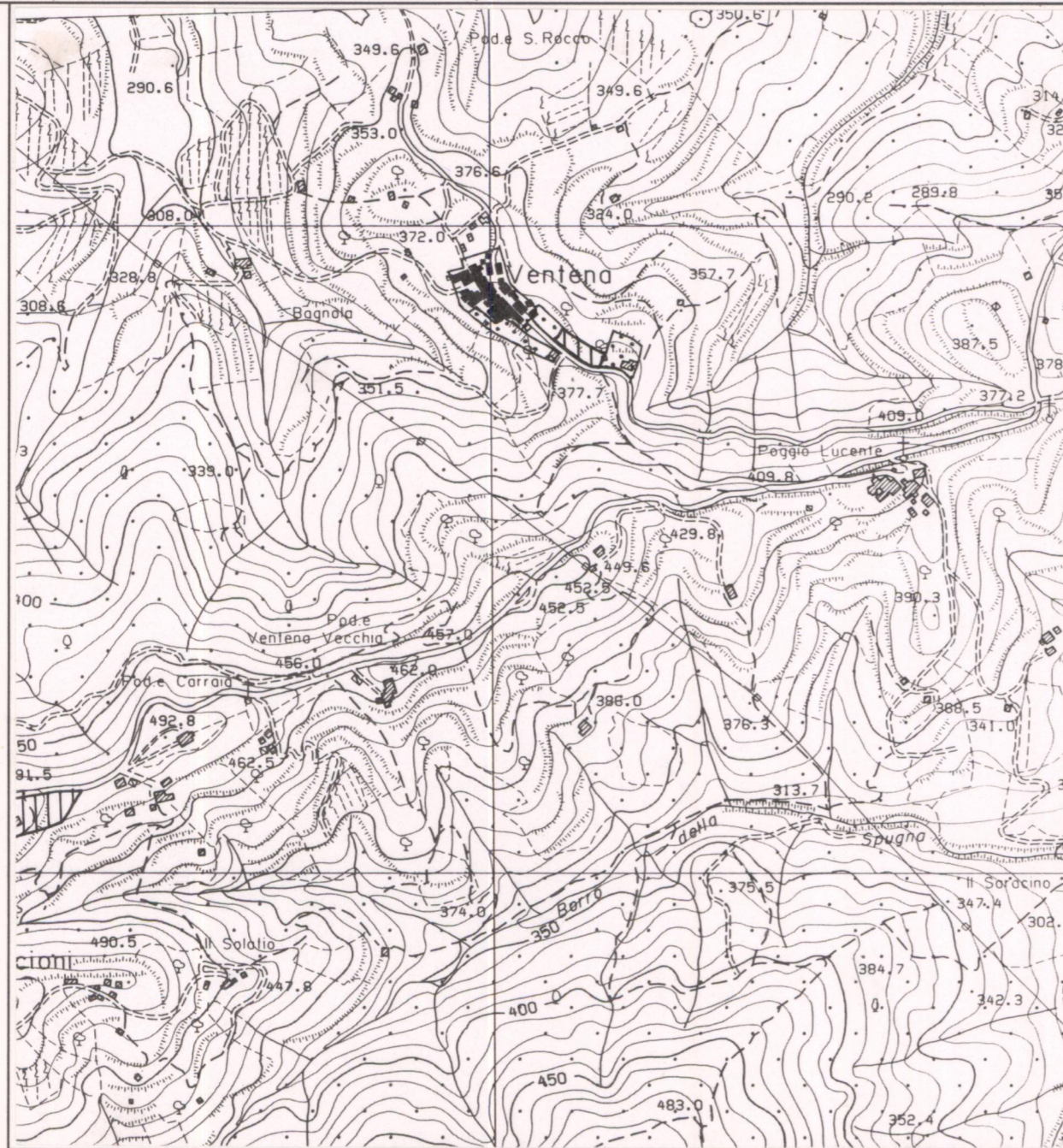

ESTRATTO P.R.G. Adottato Variante 1995 Approvato

Scala 1:10.000

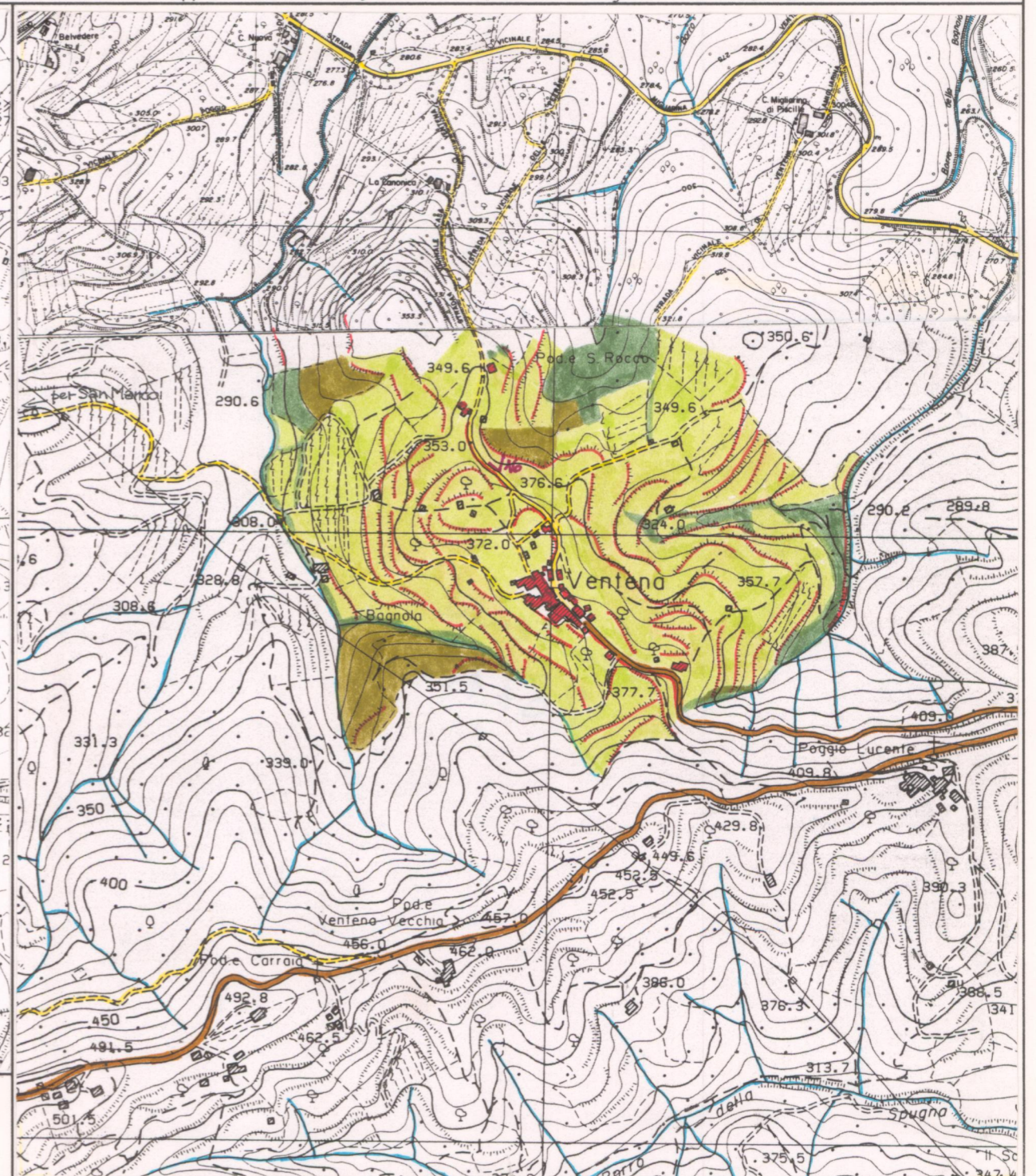

AREA DI TUTELA PAESISTICA PROPOSTA

Scala 1:10.000

PIANO TERRITORIALE PAESISTICO DELLA PROVINCIA DI AREZZO

RESPONSABILE: Prof. Arch. G.F. Di Pietro

UFFICIO DEL PIANO PAESISTICO: Arch./ti G. Goretti - A. Navalesi - A. Polcri - M.L. Sogli - S. Sorini

ANALISI DELLE STRUTTURE INSEDIATIVE

Foglio fotografico relativo a: ...Aggregato...: VENTENA.....

.....Comune...: Montevarchi.....

SCHEDA

AP 17 / 02

Ag 15 a₁



Film 325. Foto 24A.....

p.v. N. 7.....



Film 325. Foto 25A.....

p.v. N. 8.....



Film 325. Foto 27A.....

p.v. N. 9.....



Film 325. Foto 29A.....

p.v. N. 10.....



Film 325. Foto 30A.....

p.v. N. 11.....



Film 325. Foto 32A.....

p.v. N. 12. Edificio con stemma dello Spedale degli Innocenti



Film 325. Foto 33A.....

p.v. N. 13. Particolare dell'edificio precedente.....



Film 325. Foto 34A.....

p.v. N. 14. Piazza.....



Film 325. Foto 35A.....

p.v. N. 15.....



Film 325. Foto 36A.....

p.v. N. 16. Pod. San Rocco. Satta Ventena.....



Film Foto.....

p.v. N.



Film Foto.....

p.v. N.



Film Foto.....

p.v. N.



Film Foto.....

p.v. N.



Film Foto.....

p.v. N.



Film Foto.....

p.v. N.