

PIANO TERRITORIALE PAESISTICO DELLA PROVINCIA DI AREZZO

RESPONSABILE: Prof. Arch. G.F. Di Pietro

UFFICIO DEL PIANO PAESISTICO: Arch. Iti G. Goretti - A. Navalesi - A. Polcri - M.L. Sogli - S. Sorini

ANALISI DELLE STRUTTURE INSEDIATIVE

SCHEDATURA DEGLI AGGREGATI

TOPONIMO ..CENNINA.....

COMUNEBucine.....

UNITÀ AMBIENTALE

SCHEDA

AP 17 / 03

Ag 02 a

1 - INTORNO AGRICOLO-VEGETAZIONALE CARATTERIZZANTE IL LUOGO

VEGETAZIONE ARBOREA	BOSCO	CONIFERE <input type="checkbox"/>	LOCALIZZAZIONE DEL BOSCO	AVVOLGENTE <input type="checkbox"/>	
		LATIFOGHE <input checked="" type="checkbox"/>		SOPRASTANTE <input type="checkbox"/>	
		CASTAGNETO <input type="checkbox"/>		SOTTOSTANTE <input type="checkbox"/>	
		MISTO <input type="checkbox"/>		LATERALE <input checked="" type="checkbox"/>	
COLTIVI TRADIZIONALI	OLIVETI	A BOSCO <input type="checkbox"/>	PC	PA	A
		A MAGLIE REGOLARI <input type="checkbox"/>			
		A SOSTEGNO VIVO <input type="checkbox"/>			
COLTIVI RISTRUTTURATI	VIGNETI	A SOSTEGNO MORTO <input checked="" type="checkbox"/>			
		FRUTTETI <input type="checkbox"/>			
		SEMINATIVI <input type="checkbox"/>			
		COLTIVAZIONI ORTICOLE <input checked="" type="checkbox"/>			
SISTEMAZIONI AGRARIE	TERRAZZAMENTI	<input type="checkbox"/>	PASCOLO	<input type="checkbox"/>	
		<input type="checkbox"/>		PASCOLO CESPUGLIATO	
		<input type="checkbox"/>		PASCOLO CESPUGLIATO ARBORATO	
		<input type="checkbox"/>			

N.B. PC: prevalentemente coltivato
PA: prevalentemente abbandonato
A: abbandonato



p.v. N. 1. Veduta dalla Statale 540 a Capannele...

p.v. N. 2. Veduta dalla Provinciale del Castagna (sopra Ambra)

2 - MORFOLOGIA TERRITORIALE ED URBANA

CARATTERI DEL SITO	PIANURA <input type="checkbox"/>	SISTEMA TERRITORIALE <i>Crinale secondario delle alture di Monte Rota, che da Cennina*</i>
	FONDOVALLE LARGO <input type="checkbox"/>	
	FONDOVALLE STRETTO <input type="checkbox"/>	
	LINGUA TRA DUE FIUMI <input type="checkbox"/>	
	PEDECOLLINARE <input type="checkbox"/>	
	PENDIO DI MEZZA COSTA RIPIDO <input type="checkbox"/>	
	PENDIO DI MEZZA COSTA DOLCE <input type="checkbox"/>	
	TERRAZZO DI MEZZA COSTA <input type="checkbox"/>	
	CRINALE <input type="checkbox"/>	
	CACUMINE <input checked="" type="checkbox"/>	
CONOIDE <input type="checkbox"/>	QUOTA ALTIMETRICA 484	
PROMONTORIO <input type="checkbox"/>	ORIENTAMENTO DEGLI ASSI —	
PRESENZA DI CORSO D'ACQUA	ESPOSIZIONE DEL FRONTE PRINCIPALE Nord ed Est	
LIMITE ESTERNO <input type="checkbox"/>	RAPPORTI STRUTTURALI E PROSPETTICI CON Val d'Ambrata, Pod. Lupinari, il Casalone, San Ledino, Bucine, Capannele, San Pancrazio, Gravignano, Pieve a Presciano	
LIMITE INTERNO <input type="checkbox"/>	RAPPORTI CON LA VIABILITÀ Strada comunale di Cennina che sale dalla S. Statale 540 e Strada da Ambra a Cennina	

* e Poggio Marianna prosegue fino a Galatrona, dominando la Valle del Torrente Ambra

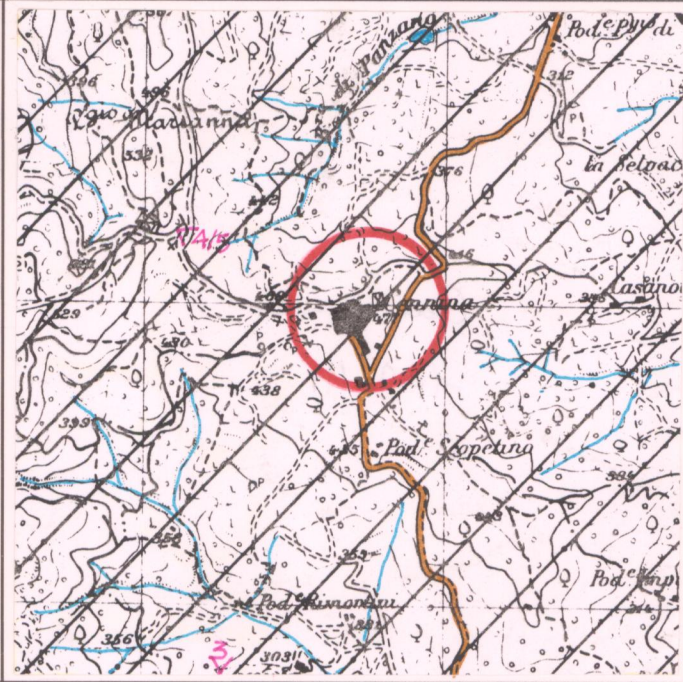
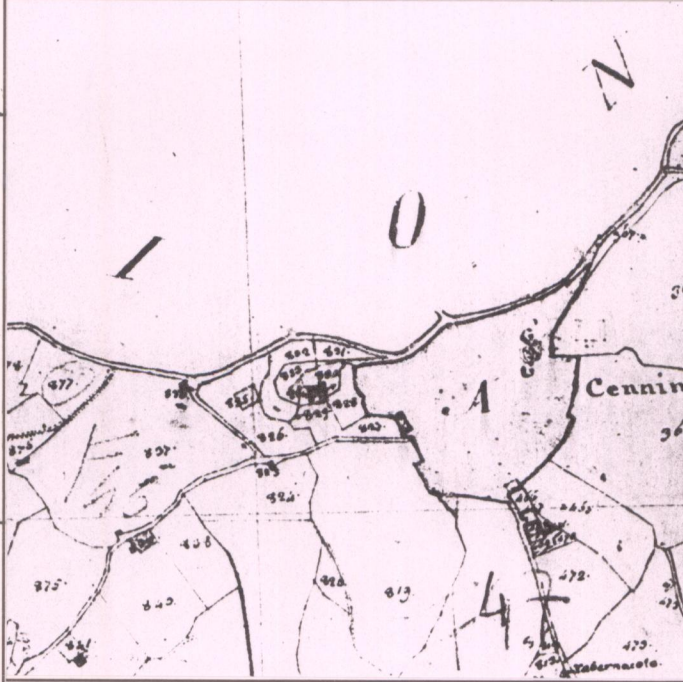

3 - TIPOLOGIA URBANA

FORMA CHIUSA E TESSUTI COMPATTI	ANULARE <input type="checkbox"/>	GE	OM
	A FUSO <input type="checkbox"/>		
	VENTAGLIO/RADIALE <input type="checkbox"/>		
FORMA APERTA	AGGREGATO IRREGOLARE COMPATTO <input type="checkbox"/>		
	AGGREGATO IRREGOLARE CON SPAZIO PUBBLICO PER NUCLEI LUNGO STRADA <input type="checkbox"/>		
	PER NUCLEI DISPERSI <input type="checkbox"/>		
LIMITI DELL'EDIFICATO	MURI DI CONTENIMENTO <input checked="" type="checkbox"/>		
	MURI DI RECINZIONE ANTICHI <input type="checkbox"/>		
	MURA URBANE <input type="checkbox"/>		

Elementi di accentrimento morfologico-funzionale:
 CASTELLO Ruder
 CHIESA PARROCCHIALE
 CAPPELLA
 BADIO
 SANTUARIO
 PALAZZO SIGNORILE
 PIAZZA del castello
 PIAZZA PORTICATA
 FATTORIA
 PONTE
 EDIFICIO PALEOINDUSTRIALE

I resti del castello hanno subito recenti restauri ed opere di consolidamento.

N.B. GE: gerarchizzato - OM: omogeneo

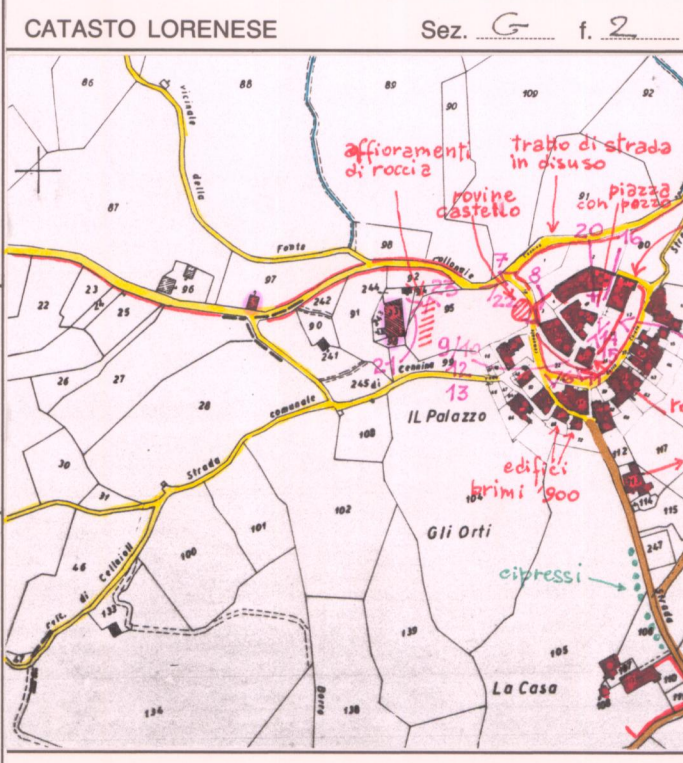

4 - TESSUTO URBANO

CARATTERI TIPOLOGICI ARCHITETTONICI	TESSUTO OMOGENEO DI ARCHITETTURA TRADIZIONALE <input checked="" type="checkbox"/>
	PRESENZA PUNTUALE DI EDIFICI NOVOCENTESCHI <input checked="" type="checkbox"/>
	ACCRESCEMENTI ORDINATI OTTOCENTESCHI <input type="checkbox"/>
	ACCRESCEMENTI UNIDIREZIONALI <input type="checkbox"/>
	ACCRESCEMENTI PLURIDIREZIONALI <input type="checkbox"/>

Alterazioni urbane del dopoguerra:
 INALTERATO
 SOSTITUZIONI GRAVI
 MODESTE AGGIUNTE PUNTUALI
 ACCRESCEMENTI UNIDIREZIONALI
 ACCRESCEMENTI PLURIDIREZIONALI
 INTASAMENTI DEI VUOTI ORIGINARI
 ACCERCHIAMENTO TOTALE

5 - CONDIZIONI SOCIO-ECONOMICHE

SERVIZI E IMPIANTI PRODUTTIVI ESISTENTI	NESSUNO <input type="checkbox"/>
	CHIESA <input checked="" type="checkbox"/>
	BAR <input type="checkbox"/>
TIPO DI CONSERVAZIONE	ABBANDONATO <input type="checkbox"/>
	PREVALENTEMENTE ABBANDONATO <input type="checkbox"/>
	UTILIZZATO <input checked="" type="checkbox"/>
STATO DI CONSERVAZIONE	BUONO <input checked="" type="checkbox"/>
	MEDIO <input type="checkbox"/>
	CATTIVO <input type="checkbox"/>

La scuola elementare non è utilizzata

REPETTI Vol. I. Pag. 649

CENNINA in Val d'Ambrata. Cast. con i resti di un fortilizio e un'antica parr. (S. Pietro) filiale della pieve di Galatrona, Com. Giur. e 3 migl. a ostr. lib. di Bucine, Dioc. e Comp. di Arezzo.

Risiede sopra un risalto di poggio alla sinistra del f. Ambra. Fu uno dei castelli del Viscondato di Ambra occupato a vicenda dai Tarlati, dagli Ubertini e dai conti Guidi.

Nel 1349 gli Ubertini, mentre si adopravano di togliere Cennina al conte Roberto di Battifolle, la Signoria di Firenze scrisse a quest'ultimo, che non volendosi più sopportare il tracotante e fraudolento modo degli Ubertini, le piacesse di cedere alla Rep. fior. il detto castello, nel tempo stesso che i Reggitori della medesima ordinavano ai loro capitani d'impadronirsi o per amore o per forza del castello di Cennina.

Era presidiato dai soldati fiorentini, quando il cast. di Cennina fu investito, nel 1447, dall'esercito di Alfonso re di Napoli, a cui venne ritolto 15 giorni appresso. (Annua. Stor. Fior.)

La parr. di S. Pietro a Cennina nel 1551 contava 203 abit.; nel 1745 ne aveva 193 abit.; e nel 1833 faceva 236 abit.

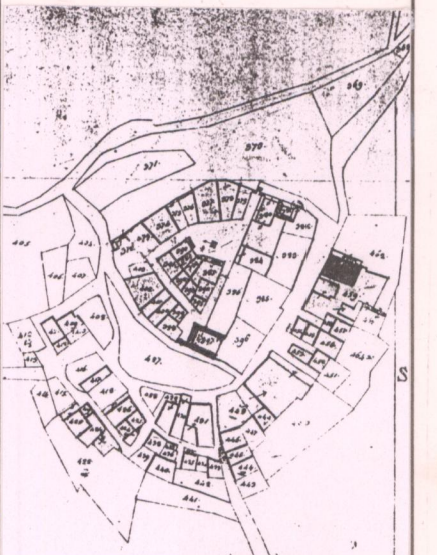

Catasto Lorenese Sez G f. 2

VALORE ARCHITETTONICO/URBANISTICO INTRINSECO

MEDIO
 BUONO
 ECCEZIONALE

VALORE PAESISTICO

MEDIO
 BUONO
 ECCEZIONALE

C.T.R. 1:5.000

Rif. 287164

PIANO TERRITORIALE PAESISTICO DELLA PROVINCIA DI AREZZO

RESPONSABILE: Prof. Arch. G.F. Di Pietro

UFFICIO DEL PIANO PAESISTICO: Arch./ti G. Goretti - A. Navalesi - A. Polcri - M.L. Sogli - S. Sorini

ANALISI DELLE STRUTTURE INSEDIATIVE

SCHEDATURA DEGLI AGGREGATI

TOPONIMO CENNINA

COMUNE Bucine

UNITÀ AMBIENTALE

SCHEDA

AP 17 / 03

Ag 02 a



p.v. N. 3. Veduta da Duddova



p.v. N. 4. Veduta dalla strada per Solata



p.v. N. 5. Veduta dalla strada per Solata



p.v. N. 6. Il "Castello"



p.v. N. 7. Veduta dalla strada per Solata

INDICAZIONI DI PIANO

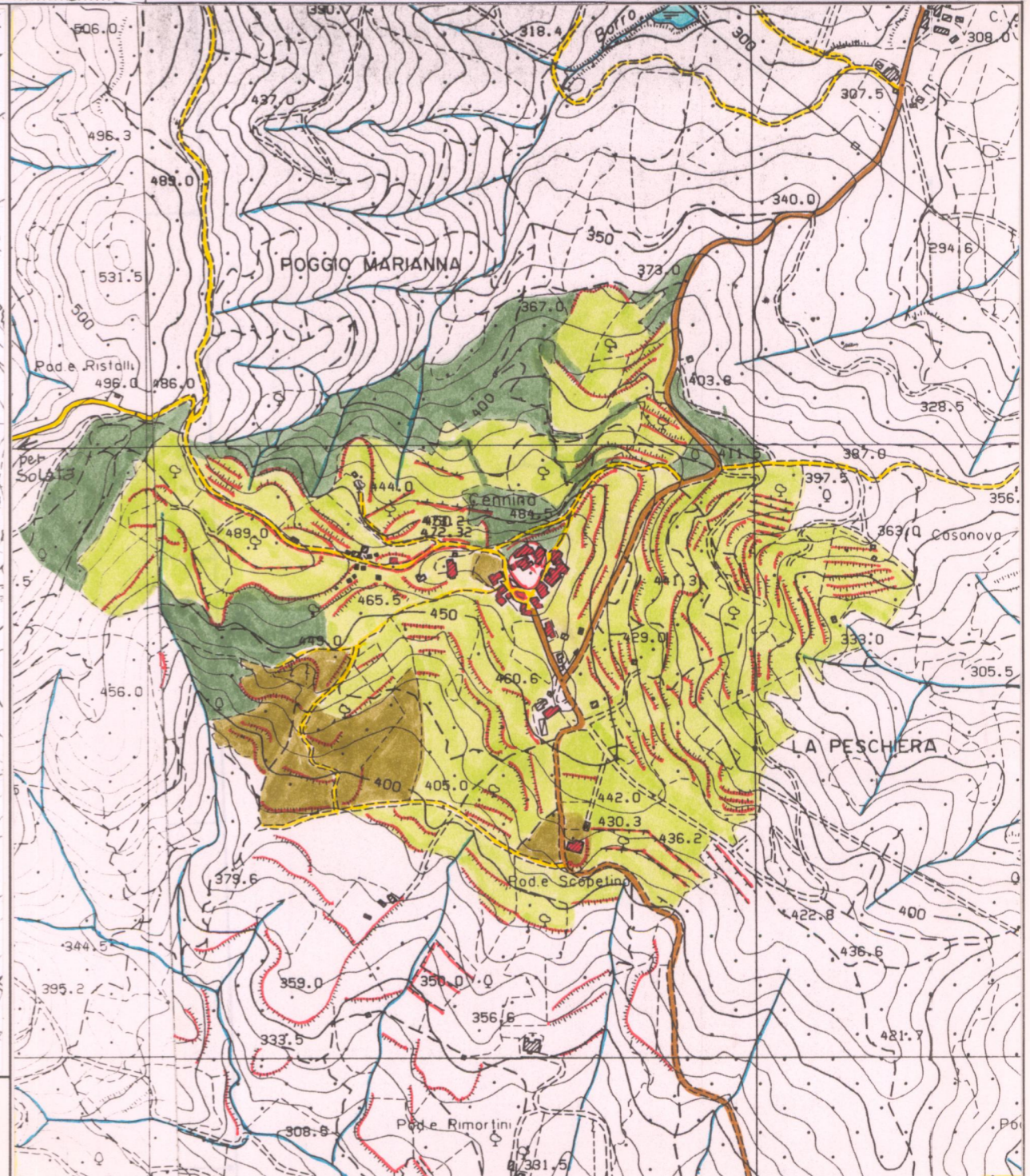
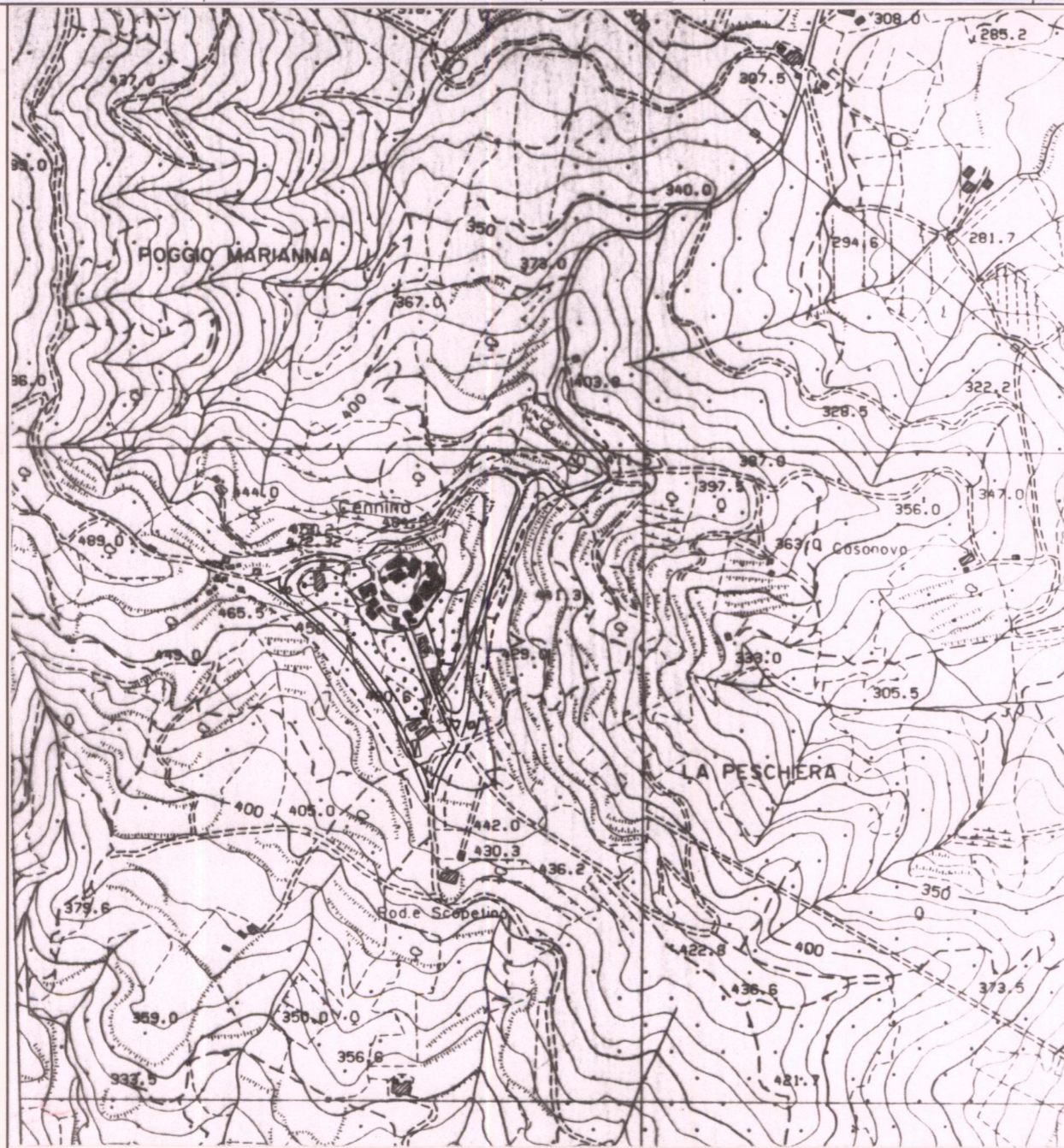

ESTRATTO P.R.G. Adottato Approvato Variante 1987

Scala 1:10.000

AREA DI TUTELA PAESISTICA PROPOSTA

Scala 1:10.000

PIANO TERRITORIALE PAESISTICO DELLA PROVINCIA DI AREZZO

RESPONSABILE: Prof. Arch. G.F. Di Pietro

UFFICIO DEL PIANO PAESISTICO: Arch./ti G. Goretti - A. Navalesi - A. Polcri - M.L. Sogli - S. Sorini

ANALISI DELLE STRUTTURE INSEDIATIVE

Foglio fotografico relativo a: **Aggregato** : **CENNINA**

..... **Comune** : **Bucine**

SCHEDA

AP 17 / 03

Ag 02 a₁

Film .491. Foto .12.....



p.v. N. 8. Spezzone delle mura crollato al di là della strada

Film .491. Foto .13.....



p.v. N. 9. Bastione del castello con porta

Film .491. Foto .14.....



p.v. N. 10. Porta di ingresso al castello

Film .491. Foto .15.....



p.v. N. 11. Veduta verso il borgo

Film .491. Foto .16.....



p.v. N. 12. Mura e interno del Castello

Film .491. Foto .17.....



p.v. N. 13

Film .491. Foto .18.....



p.v. N. 14

Film .491. Foto .19.....



p.v. N. 15. Il Bastione visto dall'interno

Film .491. Foto .21.....



p.v. N. 16. Castello

Film .491. Foto .27.....



p.v. N. 17. Il Borgo visto dal castello

Film .491. Foto .28.....



p.v. N. 18. idem

Film .491. Foto .29.....



p.v. N. 19. idem

Film .491. Foto .26.....



p.v. N. 20. Piazza del Castello

Film .493. Foto .6.....



p.v. N. 21. Colonia sulla strada per Solata

Film .493. Foto .5.....



p.v. N. 22. Affieramenti di roccia dietro Cennina

Film .493. Foto .7.....



p.v. N. 23. idem