

PIANO TERRITORIALE PAESISTICO DELLA PROVINCIA DI AREZZO

RESPONSABILE: Prof. Arch. G.F. Di Pietro

UFFICIO DEL PIANO PAESISTICO: Arch./ti G. Goretti - A. Navalesi - A. Polcri - M.L. Sogli - S. Sorini

ANALISI DELLE STRUTTURE INSEDIATIVE

SCHEDATURA DEGLI AGGREGATI

TOPONIMOPIETRAVIVA.....

COMUNEBucine.....

UNITÀ AMBIENTALE

SCHEDA

AP 17 / 03

Ag 06 a

1 - INTORNO AGRICOLO-VEGETAZIONALE CARATTERIZZANTE IL LUOGO

VEGETAZIONE ARBOREA	BOSCO	CONIFERE <input type="checkbox"/>	LATIFOGIE <input checked="" type="checkbox"/>	CASTAGNETO <input type="checkbox"/>	MISTO <input type="checkbox"/>	LOCALIZZAZIONE DEL BOSCO	AVVOLGENTE <input type="checkbox"/>	SOPRASTANTE <input checked="" type="checkbox"/>	SOTTOSTANTE <input type="checkbox"/>	LATERALE <input type="checkbox"/>	
	OLIVETI	A BOSCO <input type="checkbox"/>	A MAGLIE REGOLARI <input type="checkbox"/>	IRREGOLARI <input type="checkbox"/>	RADI <input type="checkbox"/>	PC <input type="checkbox"/>	PA <input type="checkbox"/>	A <input type="checkbox"/>			
COLTIVI TRADIZIONALI	VIGNETI	A SOSTEGNO VIVO <input type="checkbox"/>	A SOSTEGNO MORTO <input checked="" type="checkbox"/>								
	FRUTTETI	SEMINATIVI <input type="checkbox"/>	COLTIVAZIONI ORTICOLE <input checked="" type="checkbox"/>								
COLTIVI RISTRUTTURATI	FRUTTETI SPECIALIZZATE <input type="checkbox"/>	FRUTTETO <input type="checkbox"/>	VIGNETO MECCANIZZATO <input type="checkbox"/>	ESTENSIVIZZAZIONE <input checked="" type="checkbox"/>	CON PERMANENZA DEL TESSUTO ORIGINALE <input type="checkbox"/>	VIVAI <input type="checkbox"/>	PASCOLO <input type="checkbox"/>	PASCOLO CESPUGLIATO <input type="checkbox"/>	PASCOLO CESPUGLIATO ARBORATO <input type="checkbox"/>		
	SISTEMAZIONI AGRARIE	TERRAZZAMENTI <input type="checkbox"/>	CIGLIONAMENTI <input type="checkbox"/>	DI PIANO TRADIZIONALI <input type="checkbox"/>							

N.B. PC: prevalentemente coltivato
PA: prevalentemente abbandonato
A: abbandonato



Film 427. Foto 22. p.v. N.1. Veduta dalla vecchia strada (Pod. Casalpiano)



Film 429. Foto 23. p.v. N.2. Veduta da C. Nuova a sud di Badia a Rudi



Catasto Lorenese Sez K f.2

2 - MORFOLOGIA TERRITORIALE ED URBANA

CARATTERI DEL SITO	PIANURA <input type="checkbox"/>	FONDOVALLE LARGO <input type="checkbox"/>	FONDOVALLE STRETTO <input type="checkbox"/>	LINGUA TRA DUE FIUMI <input type="checkbox"/>	PEDECOLLINARE <input type="checkbox"/>	PENDIO DI MEZZA COSTA RIPIDO <input type="checkbox"/>	PENDIO DI MEZZA COSTA DOLCE <input type="checkbox"/>	TERRAZZO DI MEZZA COSTA CRINALE <input type="checkbox"/>	CACUMINE <input checked="" type="checkbox"/>	CONOIDE <input type="checkbox"/>	PROMONTORIO <input type="checkbox"/>	PRESENZA DI CORSO D'ACQUA	LIMITE ESTERNO <input type="checkbox"/>	LIMITE INTERNO <input type="checkbox"/>
	SISTEMA TERRITORIALE <i>Valdambra, sulla sinistra del Torrente medesino, ai piedi delle *</i> QUOTA ALTIMETRICA <i>301 castrum - 286</i> ORIENTAMENTO DEGLI ASSI _____ ESPOSIZIONE DEL FRONTE PRINCIPALE <i>sud-Est</i> RAPPORTI STRUTTURALI E PROSPETTICI CON <i>Rapale, valle Ambra negli immediati interni.</i> RAPPORTI CON LA VIABILITÀ <i>Strada Statale n.º 540 di Valdambra</i>													

*alture di Monte Benichi, sotto Poggio S. Lucia.

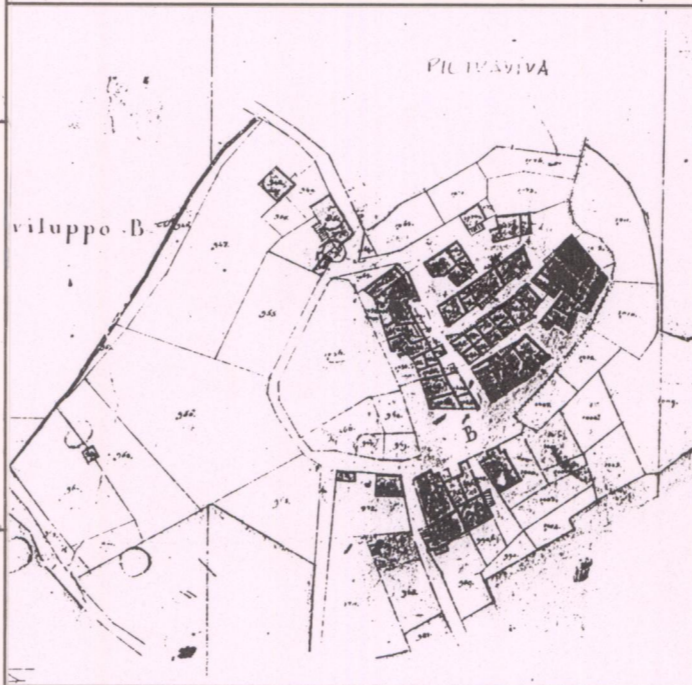

CATASTO LORENESE Sez. K f. 2

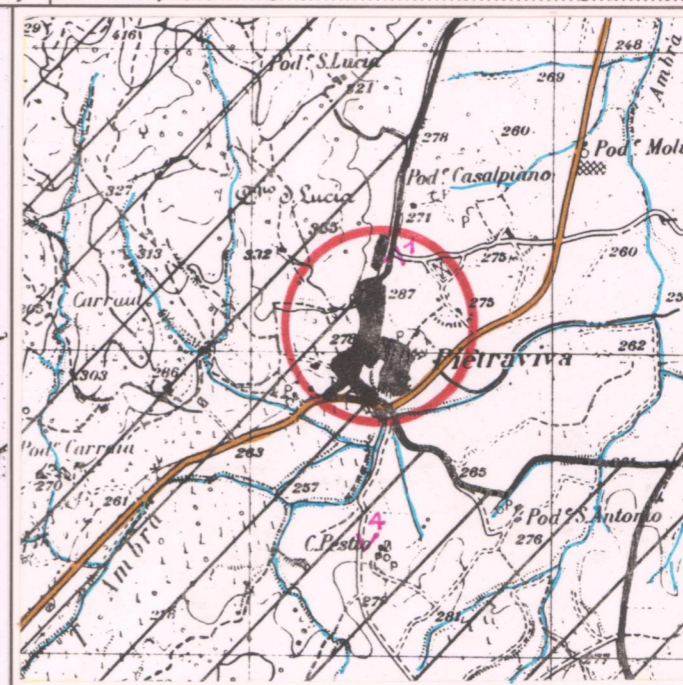

I.G.M. 1:25.000 DEL. C.R. 296/88 Rif. 114 III

3 - TIPOLOGIA URBANA

FORMA CHIUSA E TESSUTI COMPATTI	ANULARE <input type="checkbox"/>	A FUSO <input type="checkbox"/>	VENTAGLIO/RADIALE <input type="checkbox"/>	LINEARE/COMPATTA <input type="checkbox"/>	A MAGLIE REGOLARI <input checked="" type="checkbox"/>	GE <input type="checkbox"/>	OM <input type="checkbox"/>	ELEMENTI DI ACCENTRAMENTO MORFOLOGICO-FUNZIONALE	PIEVE <input type="checkbox"/>	CASTELLO <i>nucleo-castello</i> <input checked="" type="checkbox"/>	CHIESA PARROCCHIALE <input checked="" type="checkbox"/>	CAPPPELLA <input type="checkbox"/>	BADIA <input type="checkbox"/>	SANTUARIO <input type="checkbox"/>	PALAZZO SIGNORILE <input type="checkbox"/>	PIAZZA <input type="checkbox"/>	PIAZZA PORTICATA <input type="checkbox"/>	FATTORIA <input type="checkbox"/>	PONTE <input type="checkbox"/>	EDIFICIO PALEOINDUSTRIALE <input type="checkbox"/>	
	AGGREGATO IRREGOLARE COMPATTO <input type="checkbox"/>	AGGREGATO IRREGOLARE CON SPAZIO PUBBLICO <input type="checkbox"/>	PER NUCLEI LUNGO STRADA <input type="checkbox"/>	PER NUCLEI DISPERSI <input type="checkbox"/>	AGGREGATO DI CASE COLONICHE <input type="checkbox"/>	MURI DI CONTENIMENTO <input checked="" type="checkbox"/>	MURI DI RECINZIONE ANTICHI <input checked="" type="checkbox"/>		MURA URBANE <input checked="" type="checkbox"/>	PERCORSI DI BORDO <input checked="" type="checkbox"/>	CORSO D'ACQUA <input type="checkbox"/>	PENDIO RIPIDO <input checked="" type="checkbox"/>	ORTI <input checked="" type="checkbox"/>	Strade interne al "castrum" con lastrico e numerosi edifici con scale a profferlo. Il nucleo storico (castrum) con tessuto a maglie regolari è impostato in una forma anulare costituita da percorsi di bordo e mura di recinzione.							

N.B. GE: gerarchizzato - OM: omogeneo

4 - TESSUTO URBANO

CARATTERI TIPOLOGICI ARCHITETTONICI	TESSUTO OMOGENEO DI ARCHITETTURA TRADIZIONALE <input checked="" type="checkbox"/>	PRESENZA PUNTUALE DI EDIFICI <input type="checkbox"/>	ACCRESCEMENTI ORDINATI OTTOCENTESCHI <input type="checkbox"/>	ACCRESCEMENTI ORDINATI NOVECENTESCHI <input type="checkbox"/>	ACCRESCEMENTI DEL DOPOGUERRA <input type="checkbox"/>	ALTERAZIONI URBANISTICHE DEL DOPOGUERRA	INALTERATO <input type="checkbox"/>	SOSTITUZIONI GRAVI <input type="checkbox"/>	MODESTE AGGIUNTE PUNTUALI <input checked="" type="checkbox"/>	ACCRESCEMENTI UNIDIREZIONALI <input checked="" type="checkbox"/>	ACCRESCEMENTI PLURIDIREZIONALI <input type="checkbox"/>	INTASAMENTI DEI VUOTI ORIGINARI <input type="checkbox"/>	ACGERCIAMENTO TOTALE <input type="checkbox"/>
	Prima espansione nel dopoguerra lungo la vecchia provinciale (est) e recente espansione verso collina												

5 - CONDIZIONI SOCIO-ECONOMICHE

SERVIZI E IMPIANTI PRODUTTIVI ESISTENTI	NESSUNO <input type="checkbox"/>	CHIESA <input checked="" type="checkbox"/>	BAR <input checked="" type="checkbox"/>	ALIMENTARI <input checked="" type="checkbox"/>	RITROVO-CASA DEL POPOLO <input checked="" type="checkbox"/>	SCUOLA ELEMENTARE <input checked="" type="checkbox"/>	IMPIANTI PRODUTTIVI <input type="checkbox"/>	TIPO DI UTILIZZAZIONE	ABANDONATO <input type="checkbox"/>	PREVALENTEMENTE ABANDONATO <input type="checkbox"/>	UTILIZZATO <input checked="" type="checkbox"/>	PREVALENTE USO TURISTICO <input type="checkbox"/>	STATO DI CONSERVAZIONE	BUONO <input type="checkbox"/>	MEDIO <i>nucleo storico</i> <input checked="" type="checkbox"/>	CATTIVO <input type="checkbox"/>	PESSIMO <input type="checkbox"/>
	POPOLAZIONE	1833 <input type="text" value="185"/>	1951 <input type="text" value="352"/>	1991 <input type="text" value="281"/>													

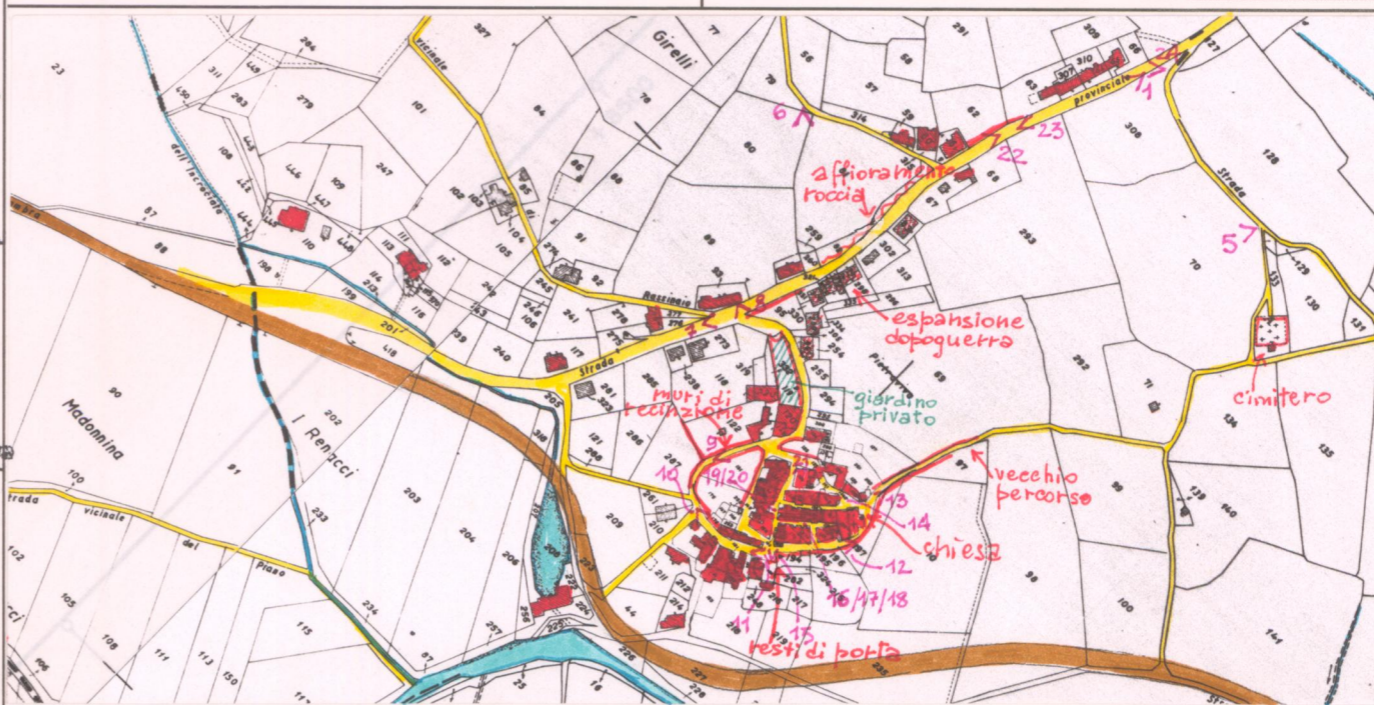

C.T.R. 1:5.000

Rif. 297031/297044

VALORE ARCHITETTONICO/URBANISTICO INTRINSECO

MEDIO
 BUONO
 ECCEZIONALE

VALORE PAESISTICO

MEDIO
 BUONO
 ECCEZIONALE

PIANO TERRITORIALE PAESISTICO DELLA PROVINCIA DI AREZZO

RESPONSABILE: Prof. Arch. G.F. Di Pietro

UFFICIO DEL PIANO PAESISTICO: Arch./ti G. Goretti - A. Navalesi - A. Polcri - M.L. Sogli - S. Sorini

ANALISI DELLE STRUTTURE INSEDIATIVE

SCHEDATURA DEGLI AGGREGATI

TOPONIMOPIETRAVIVA.....

COMUNEBucine.....

UNITÀ AMBIENTALE

SCHEDA

AP 17 / 03

Ag 06 a



Film 430. Foto 40.....

p.v. N. 3. Veduta da Foggionioli (Statale 540).....



Film 427. Foto 41.....

p.v. N. 4. Veduta da C. Pestio a Sud.....



Film 358. Foto 28.....

p.v. N. 5. Veduta dal cimitero.....



Film 427. Foto 46.....

p.v. N. 6. Veduta da Nord-Ovest.....

INDICAZIONI DI PIANO

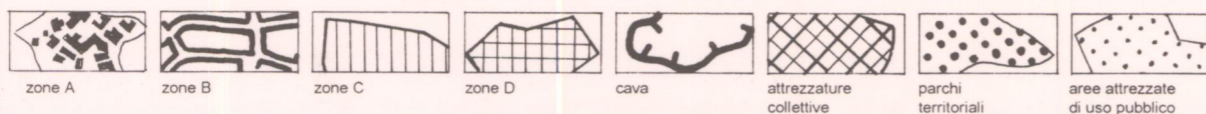
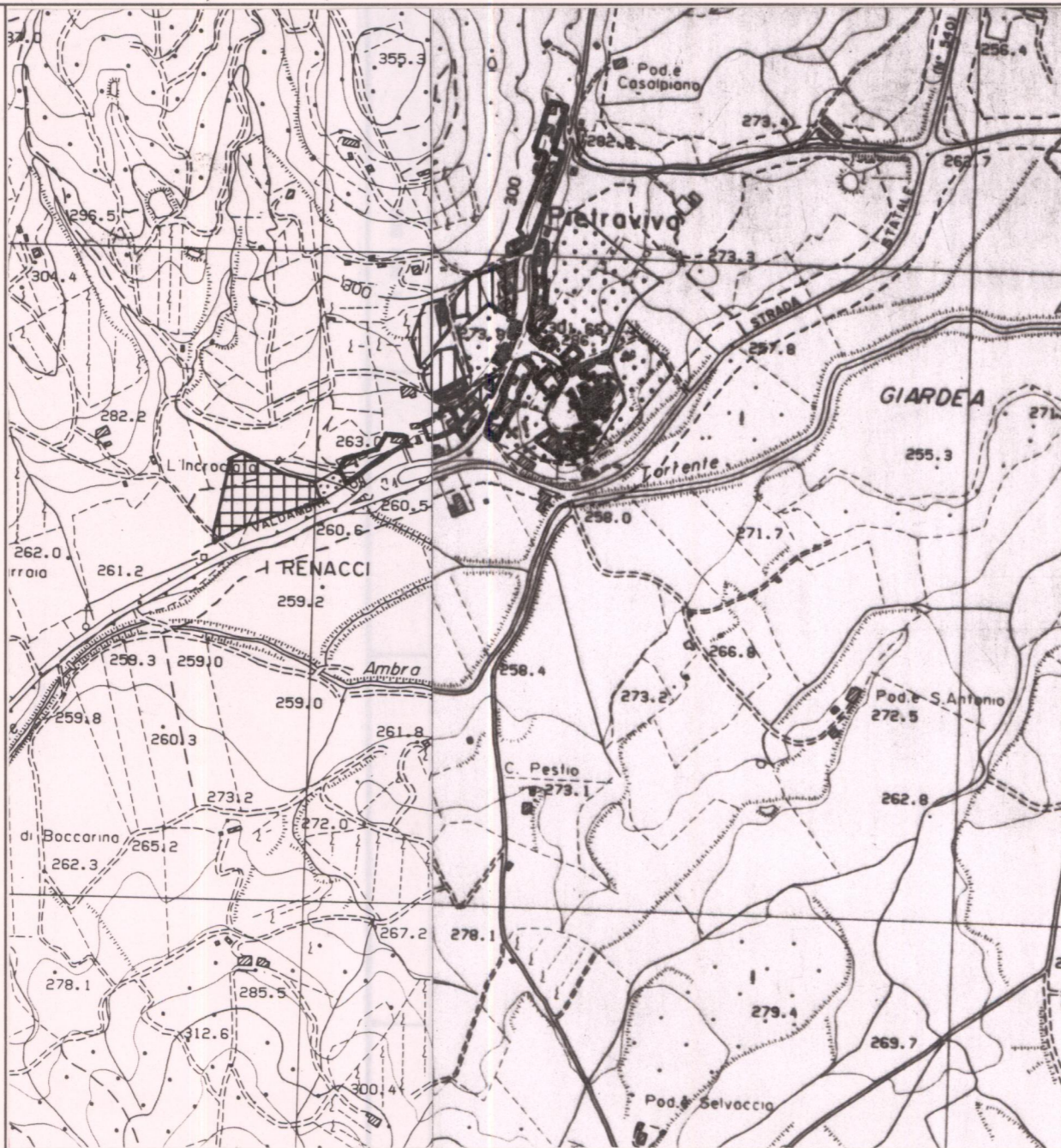

ESTRATTO P.d.P. P.R.G. Adottato Approvato Variante 1987

Scala 1:10.000

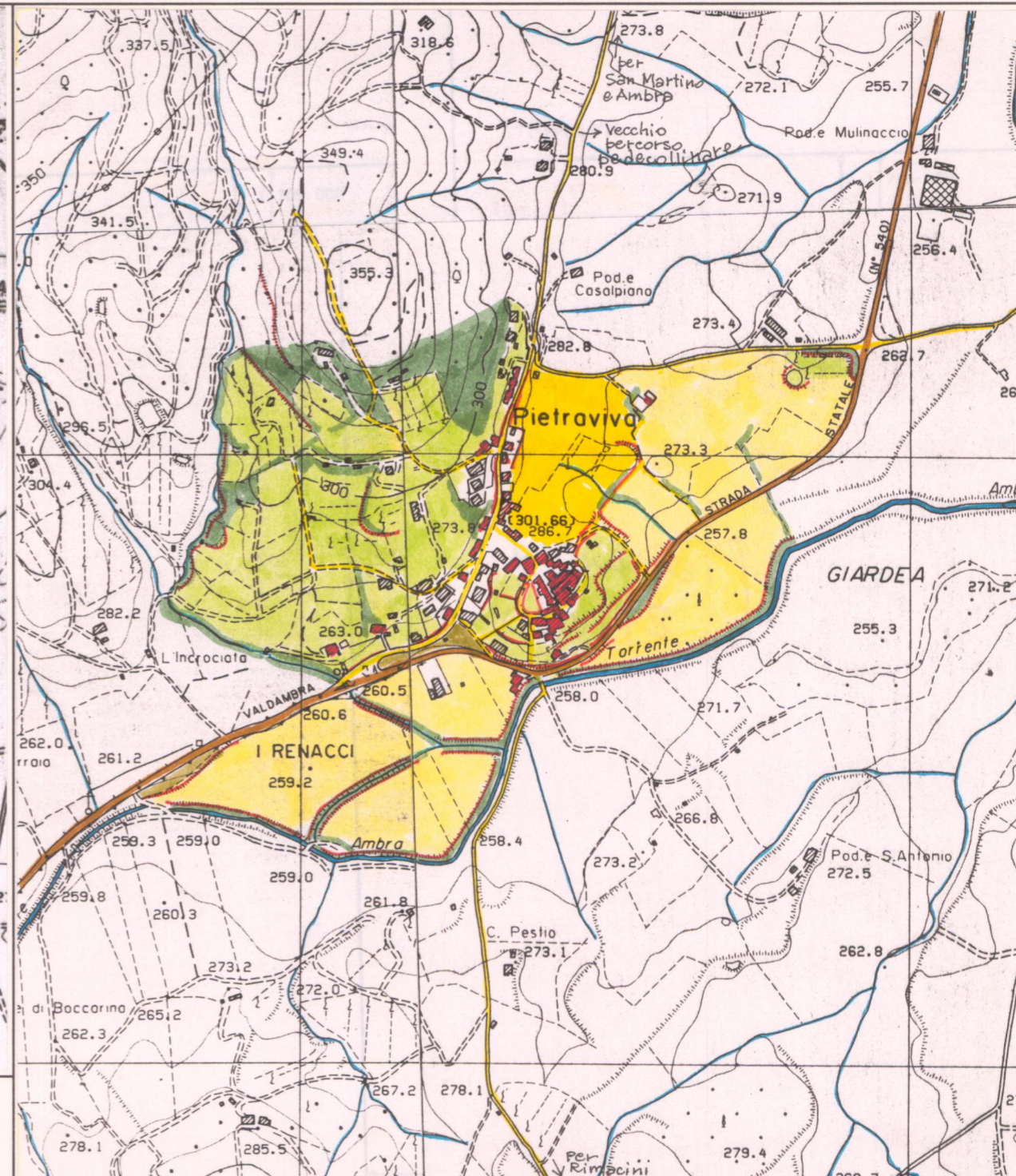

AREA DI TUTELA PAESISTICA PROPOSTA

Scala 1:10.000

PIANO TERRITORIALE PAESISTICO DELLA PROVINCIA DI AREZZO

RESPONSABILE: Prof. Arch. G.F. Di Pietro

UFFICIO DEL PIANO PAESISTICO: Arch./ti G. Goretti - A. Navalesi - A. Polcri - M.L. Sogli - S. Sorini

ANALISI DELLE STRUTTURE INSEDIATIVE

Foglio fotografico relativo a: **Aggregato** ..: **PIETRAVIVA**

..... **Comune** ..: **Bucine**

SCHEDA

AP 17 / 03

Ag 06 a₁



Film 427. Foto 12.

p.v. N. 7.



Film 427. Foto 13.

p.v. N. 8.



Film 427. Foto 24.

p.v. N. 9.



Film 427. Foto 29.

p.v. N. 10.



Film 427. Foto 30.

p.v. N. 11.



Film 427. Foto 32.

p.v. N. 12.



Film 427. Foto 33.

p.v. N. 13.



Film 427. Foto 34.

p.v. N. 14.



Film 427. Foto 34.

p.v. N. 15.



Film 427. Foto 35.

p.v. N. 16.



Film 427. Foto 36.

p.v. N. 17.



Film 427. Foto 37. (36A).

p.v. N. 18.



Film 428. Foto 0.

p.v. N. 19.



Film 428. Foto 1.

p.v. N. 20.



Film 428. Foto 2.

p.v. N. 21.



Film 427. Foto 17.

p.v. N. 22.



Film 427. Foto 18.

p.v. N. 23.



Film 427. Foto 23.

p.v. N. 24.