

# PIANO TERRITORIALE PAESISTICO DELLA PROVINCIA DI AREZZO

RESPONSABILE: Prof. Arch. G.F. Di Pietro

UFFICIO DEL PIANO PAESISTICO: Arch. Iti G. Goretti - A. Navalesi - A. Polcri - M.L. Sogli - S. Sorini

ANALISI DELLE STRUTTURE INSEDIATIVE

SCHEDATURA DEGLI AGGREGATI

TOPONIMO ... POD. LUPINARI e IL CASALONE .....

COMUNE ..... Bucine .....

UNITÀ AMBIENTALE .....

SCHEDA

AP 17 / 03

Ag 07 a

## 1 - INTORNO AGRICOLO-VEGETAZIONALE CARATTERIZZANTE IL LUOGO

VEGETAZIONE ARBOREA	BOSCO	CONIFERE <input type="checkbox"/> LATIFOGIE <input type="checkbox"/> CASTAGNETO <input type="checkbox"/> MISTO <input type="checkbox"/>	LOCALIZZAZIONE DEL BOSCO	AVVOLGENTE <input type="checkbox"/> SOPRASTANTE <input type="checkbox"/> SOTTOSTANTE <input type="checkbox"/> LATERALE <input type="checkbox"/>	Alcuni oliveti ristrutturati mediante nuovi impianti, a monte sopra il Casalone e verso nord fra La Fornace e Belvedere.
	COLTIVI TRADIZIONALI	OLIVETI A BOSCO <input type="checkbox"/> A MAGLIE REGOLARI <input type="checkbox"/> IRREGOLARI <input type="checkbox"/> RADI <input type="checkbox"/>	VIGNETI A SOSTEGNO VIVO <input type="checkbox"/> A SOSTEGNO MORTO <input type="checkbox"/>	FRUTTETI <input type="checkbox"/> SEMINATIVI <input type="checkbox"/> COLTIVAZIONI ORTICOLE <input type="checkbox"/>	COLTIVI RISTRUTTURATI COLTURE SPECIALIZZATE <input type="checkbox"/> FRUTTETO <input type="checkbox"/> VIGNETO MECCANIZZATO <input type="checkbox"/> ESTENSIVIZZAZIONE <input type="checkbox"/> CON PERMANENZA DEL TESSUTO ORIGINALE <input type="checkbox"/> VIVAI <input type="checkbox"/>
SISTEMAZIONI AGRARIE	TERRAZZAMENTI <input type="checkbox"/> CIGLIONAMENTI <input type="checkbox"/> DI PIANO TRADIZIONALI <input type="checkbox"/>	N.B. PC: prevalentemente coltivato PA: prevalentemente abbandonato A: abbandonato			



p.v. N. 1. Veduta da Pod. Bellavista sopra Bucine.

p.v. N. 2. Veduta dalla strada per Cennina

## 2 - MORFOLOGIA TERRITORIALE ED URBANA

CARATTERI DEL SITO	PIANURA <input type="checkbox"/> FONDOVALLE LARGO <input type="checkbox"/> FONDOVALLE STRETTO <input type="checkbox"/> LINGUA TRA DUE FIUMI <input type="checkbox"/> PEDECOLLINARE <input type="checkbox"/> PENDIO DI MEZZA COSTA RIPIDO <input type="checkbox"/> PENDIO DI MEZZA COSTA DOLCE <input type="checkbox"/> TERRAZZO DI MEZZA COSTA <input type="checkbox"/> CRINALE <input type="checkbox"/> CACUMINE <input type="checkbox"/> CONOIDE <input type="checkbox"/> PROMONTORIO <input type="checkbox"/>	SISTEMA TERRITORIALE <i>Area pedecollinare del Crinale di Roggio Marianna (sotto San * Crinale di Roggio Marianna 301 Pod. Lupinari 315 Il Casalone)</i> QUOTA ALTIMETRICA <i>301 Pod. Lupinari 315 Il Casalone</i> ORIENTAMENTO DEGLI ASSI <input type="checkbox"/> ESPOSIZIONE DEL FRONTE PRINCIPALE <input type="checkbox"/> RAPPORTI STRUTTURALI E PROSPETTICI CON <i>Cennina, San Leolino</i> RAPPORTI CON LA VIABILITÀ <i>Strada comunale per Cennina e strada che porta a Veprì</i>
PRESENZA DI CORSO D'ACQUA	LIMITE ESTERNO <input type="checkbox"/> LIMITE INTERNO <input type="checkbox"/>	* Leolino e Cennina che si affaccia sulla sinistra della Valdambra

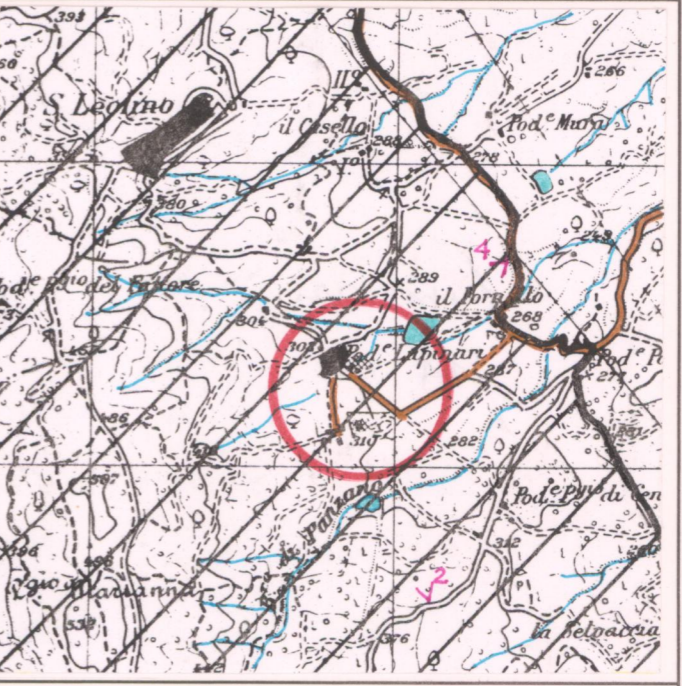
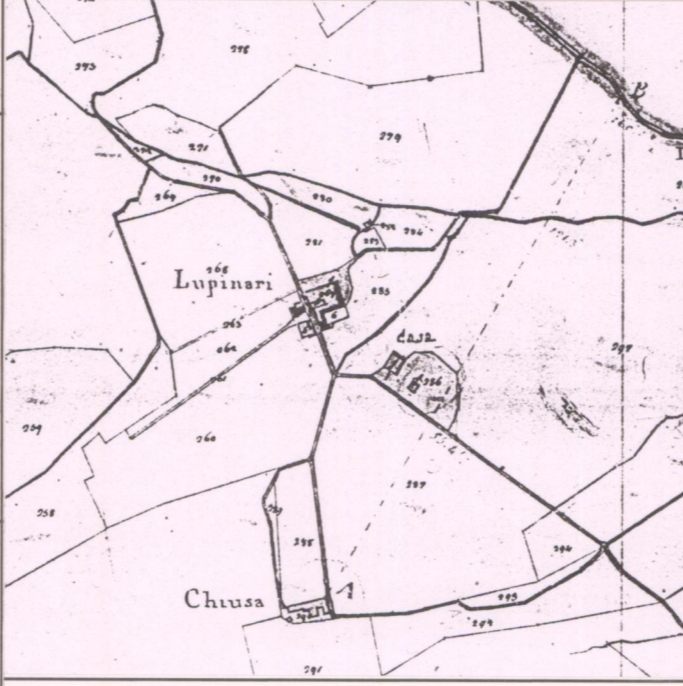

## 3 - TIPOLOGIA URBANA

FORMA CHIUSA E TESSUTI COMPATTI	ANULARE <input type="checkbox"/> A FUSO <input type="checkbox"/> VENTAGLIO/RADIALE <input type="checkbox"/> LINEARE/COMPATTA <input type="checkbox"/> A MAGLIE REGOLARI <input type="checkbox"/>	GE <input type="checkbox"/> OM <input type="checkbox"/>
FORMA APERTA	AGGREGATO IRREGOLARE COMPATTO <input type="checkbox"/> AGGREGATO IRREGOLARE CON SPAZIO PUBBLICO <input type="checkbox"/> PER NUCLEI LUNGO STRADA <input type="checkbox"/> PER NUCLEI DISPERSI <input type="checkbox"/> AGGREGATO DI CASE COLONICHE <input type="checkbox"/>	ELEMENTI DI ACCENTRAMENTO MORFOLOGICO-FUNZIONALE PIEVE <input type="checkbox"/> CASTELLO <input type="checkbox"/> CHIESA PARROCCHIALE <input type="checkbox"/> CAPPELLA <input type="checkbox"/> BADIA <input type="checkbox"/> SANTUARIO <input type="checkbox"/> PALAZZO SIGNORILE <input type="checkbox"/> PIAZZA <input type="checkbox"/> PIAZZA PORTICATA <input type="checkbox"/> FATTORIA <input type="checkbox"/> PONTE <input type="checkbox"/> EDIFICIO PALEOINDUSTRIALE <input type="checkbox"/>
LIMITI DELL'EDIFICATO	MURI DI CONTENIMENTO <input type="checkbox"/> MURI DI RECINZIONE ANTICHI <input type="checkbox"/> MURA URBANE <input type="checkbox"/> PERCORSI DI BORDO <input type="checkbox"/> CORSO D'ACQUA <input type="checkbox"/> PENDIO RIPIDO <input type="checkbox"/> ORTI <input type="checkbox"/>	L'aggregato è formato da più nuclei: Pod. Lupinari con la Fattoria, la Villa con parco sotto il Casalone, e il nucleo de "Il Casalone" costituito da case coloniche parzialmente ristrutturate.

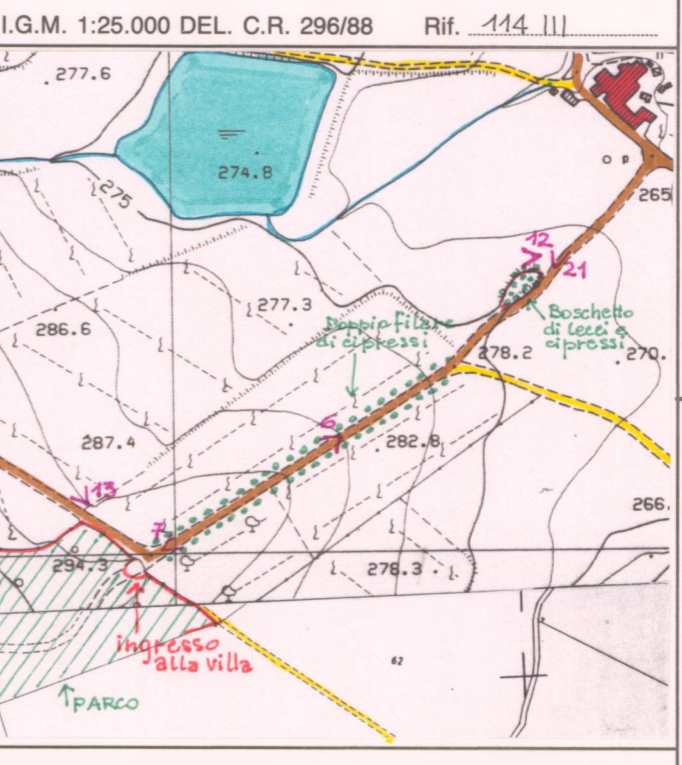
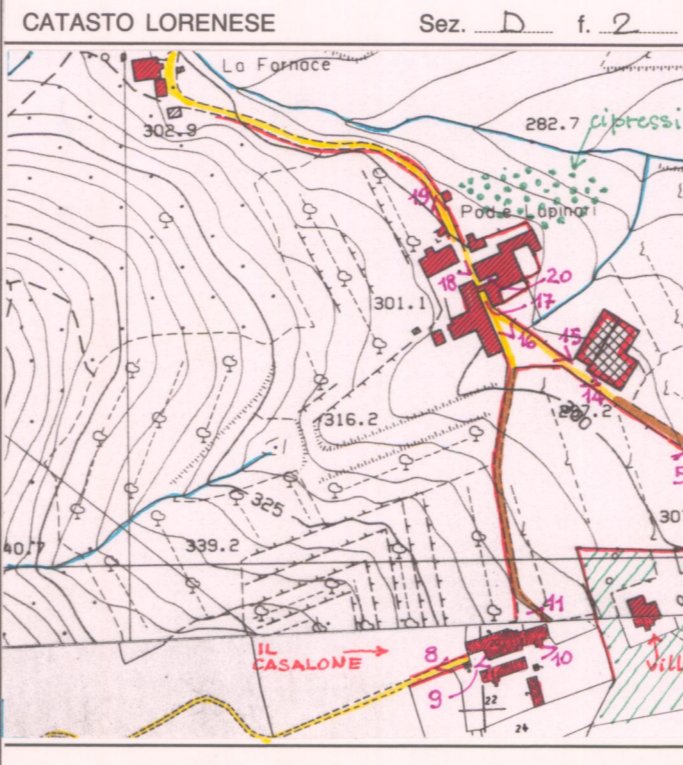

## 4 - TESSUTO URBANO

CARATTERI TIPOLOGICI ARCHITETTONICI	TESSUTO OMOGENEO DI ARCHITETTURA TRADIZIONALE <input type="checkbox"/> PRESENZA PUNTUALE DI EDIFICI OTTO-NOVECENTESCHI <input type="checkbox"/> ACCRESCIMENTI ORDINATI OTTOCENTESCHI <input type="checkbox"/> ACCRESCIMENTI ORDINATI NOVECENTESCHI <input type="checkbox"/> ACCRESCIMENTI DEL DOPOGUERRA <input type="checkbox"/>	ALTERNAZIONI URBANISTICHE DEL DOPOGUERRA INALTERATO <input type="checkbox"/> SOSTITUZIONI GRAVI <input type="checkbox"/> MODESTE AGGIUNTE PUNTUALI <input type="checkbox"/> ACCRESCIMENTI UNIDIREZIONALI <input type="checkbox"/> ACCRESCIMENTI PLURIDIREZIONALI <input type="checkbox"/> INTASAMENTI DEI VUOTI ORIGINARI <input type="checkbox"/> ACCERCHIAMENTO TOTALE <input type="checkbox"/>
-------------------------------------	---	--

## 5 - CONDIZIONI SOCIO-ECONOMICHE

POPOLAZIONE	1833 <input type="checkbox"/> 1951 <input checked="" type="checkbox"/> 26 1991 <input type="checkbox"/>	TIPO DI UTILIZZAZIONE ABANDONATO <input type="checkbox"/> PREVALENTEMENTE ABANDONATO <input type="checkbox"/> UTILIZZATO <input type="checkbox"/> PREVALENTE USO TURISTICO <input type="checkbox"/>
SERVIZI E IMPIANTI PRODUTTIVI ESISTENTI	NESSUNO <input type="checkbox"/> CHIESA <input type="checkbox"/> BAR <input type="checkbox"/> ALIMENTARI <input type="checkbox"/> RITROVO-CASA DEL POPOLO <input type="checkbox"/> SCUOLA ELEMENTARE <input type="checkbox"/> IMPIANTI PRODUTTIVI <input type="checkbox"/>	STATO DI CONSERVAZIONE BUONO <i>Il Casalone</i> <input type="checkbox"/> MEDIO <i>Pod. Lupinari</i> <input type="checkbox"/> CATTIVO <input type="checkbox"/> PESSIMO <input type="checkbox"/>

REPETTI Vol. \_\_\_\_\_ Pag. \_\_\_\_\_

VALORE ARCHITETTONICO/URBANISTICO INTRINSECO

MEDIO   
 BUONO   
 ECCEZIONALE

VALORE PAESISTICO

MEDIO   
 BUONO   
 ECCEZIONALE



**PIANO TERRITORIALE PAESISTICO DELLA PROVINCIA DI AREZZO**

RESPONSABILE: Prof. Arch. G.F. Di Pietro

UFFICIO DEL PIANO PAESISTICO: Arch./ti G. Goretti - A. Navalesi - A. Polcri - M.L. Sogli - S. Sorini

**ANALISI DELLE STRUTTURE INSEDIATIVE**

Foglio fotografico relativo a: ..... **Aggregato** ..: **POD... LUPINARI e IL CASALONE**.....

..... **Comune** ..: **Bucine**.....

**SCHEDA**

AP 17 / 03

Ag 07 a<sub>1</sub>



Film 489. Foto 26.....

p.v. N. 7. Viale...visto dall'ingresso...alla villa.....



Film 489. Foto 36.....

p.v. N. 8. Il Casalone.....



Film 489. Foto 35.....

p.v. N. 9. Il Casalone.....



Film 489. Foto 37 (36A).....

p.v. N. 10. Il Casalone.....



Film 490. Foto 0.....

p.v. N. 11. Il Casalone.....



Film 489. Foto 20.....

p.v. N. 12. Pod. Lupinari da Il Fornello.....



Film 490. Foto 1.....

p.v. N. 13. Pod. Lupinari visto da Il Casalone.....



Film 489. Foto 28.....

p.v. N. 14. Pod. Lupinari.....



Film 489. Foto 33.....

p.v. N. 15. Pod. Lupinari.....



Film 490. Foto 2.....

p.v. N. 16. Pod. Lupinari.....



Film 489. Foto 29.....

p.v. N. 17. Pod. Lupinari - particolare.....



Film 489. Foto 30.....

p.v. N. 18. Pod. Lupinari - casa colonica.....



Film 489. Foto 31.....

p.v. N. 19. Pod. Lupinari - dalla strada per la fornace.....



Film 489. Foto 32.....

p.v. N. 20. Pod. Lupinari - ingresso.....



Film 489. Foto 19.....

p.v. N. 21. Il Fornello.....



Film ..... Foto .....

p.v. N. ....