

# PIANO TERRITORIALE PAESISTICO DELLA PROVINCIA DI AREZZO

RESPONSABILE: Prof. Arch. G.F. Di Pietro

UFFICIO DEL PIANO PAESISTICO: Arch./ti G. Goretti - A. Navalesi - A. Polcri - M.L. Sogli - S. Sorini

ANALISI DELLE STRUTTURE INSEDIATIVE

SCHEDATURA DEGLI AGGREGATI

TOPONIMO ..... SOLATA .....

COMUNE ..... Bucine .....

UNITÀ AMBIENTALE .....

SCHEDA

AP 17 / 03

Ag 10 a

## 1 - INTORNO AGRICOLO-VEGETAZIONALE CARATTERIZZANTE IL LUOGO

VEGETAZIONE ARBOREA	BOSCO	CONIFERE <input type="checkbox"/>	LOCALIZZAZIONE DEL BOSCO	AVVOLGENTE <input checked="" type="checkbox"/>		
		LATIFOGHE <input type="checkbox"/>		SOPRASTANTE <input type="checkbox"/>		
COLTIVI	OLIVETI	A BOSCO <input type="checkbox"/>	PC	PA	A	
		A MAGLIE REGOLARI <input type="checkbox"/>				
		A MAGLIE IRREGOLARI <input type="checkbox"/>				
	COLTIVI TRADIZIONALI	VIGNETI	A SOSTEGNO VIVO <input type="checkbox"/>			
			A SOSTEGNO MORTO <input type="checkbox"/>			
	COLTIVI RISTRUTTURATI	FRUTTETI				
		SEMINATIVI				
		COLTIVAZIONI ORTICOLE				
	SISTEMAZIONI AGRARIE	TERRAZZAMENTI <input checked="" type="checkbox"/>				
		CIGLIONAMENTI <input checked="" type="checkbox"/>				
DI PIANO TRADIZIONALI <input type="checkbox"/>						

PASCOLI: PASCOLO  PASCOLO CESPUGLIATO  PASCOLO CESPUGLIATO ARBORATO

N.B. PC: prevalentemente coltivato  
PA: prevalentemente abbandonato  
A: abbandonato



p.v. N. 1. Veduta da Nord

p.v. N. 2. idem

REPETTI Vol. V. Pag. 421

SOLATA nel Val-d'Arno superiore. — Cas. con ch. parr. (SS. Jacopo e Cristofano) nel piviere di Galatrona, Com. e circa 4 migl. a lib. del Bucine, Giur. di Montevarchi, Dioc. e Comp. di Arezzo.

Trovata sulla cresta de' poggi interposti fra la fiumana dell' Ambra ed il torr. Trigesimo, ossia di Caposivi, alle sorgenti del quale risiede la chiesa di Solata, la cui popolazione nel 1833 ascendeva a 106 abit.

## 2 - MORFOLOGIA TERRITORIALE ED URBANA

CARATTERI DEL SITO	PIANURA <input type="checkbox"/>	SISTEMA TERRITORIALE <u>Crinale di Monte Rota che da Monte benichi sale a nord verso *</u>	
	FONDOVALLE LARGO <input type="checkbox"/>		QUOTA ALTIMETRICA <u>619</u>
	FONDOVALLE STRETTO <input type="checkbox"/>		ORIENTAMENTO DEGLI ASSI <u>Est-Nord-Est/Ovest-Sud-Ovest</u>
	LINGUA TRA DUE FIUMI <input type="checkbox"/>		ESPOSIZIONE DEL FRONTE PRINCIPALE
	PEDECOLLINARE <input type="checkbox"/>		RAPPORTI STRUTTURALI E PROSPETTICI CON <u>Cennina, veduta del Crinale e del Valdarno e Valdambra</u>
	PENDIO DI MEZZA COSTA RIPIDO <input type="checkbox"/>		RAPPORTI CON LA VIABILITÀ <u>Strada che da Cennina sale a Solata</u>
	PENDIO DI MEZZA COSTA DOLCE <input type="checkbox"/>		
	TERRAZZO DI MEZZA COSTA <input type="checkbox"/>		
	CRINALE <input type="checkbox"/>		
	CACUMINE <input checked="" type="checkbox"/>		
CONCOIDE <input type="checkbox"/>			
PROMONTORIO <input type="checkbox"/>			
PRESENZA DI CORSO D'ACQUA	LIMITE ESTERNO <input type="checkbox"/>		
	LIMITE INTERNO <input type="checkbox"/>		

\* il Valdarno separando i Monti del Chianti dalla Valdambra.

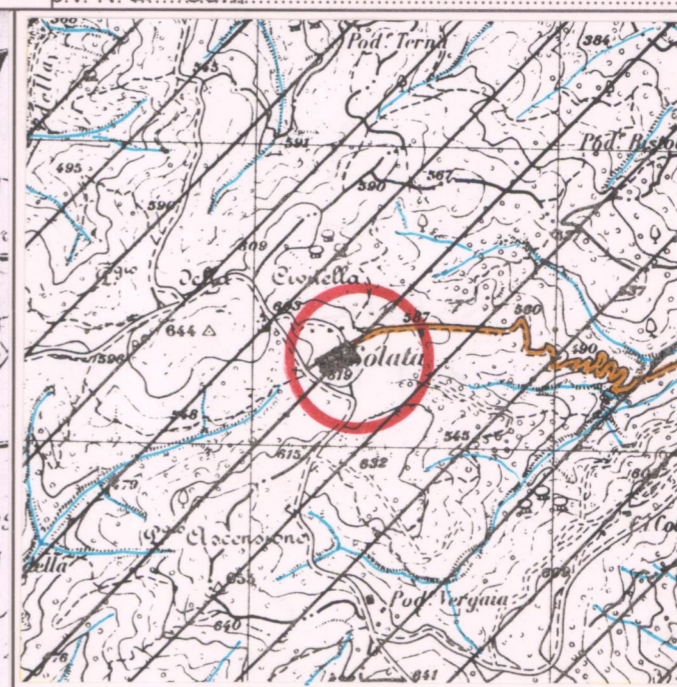
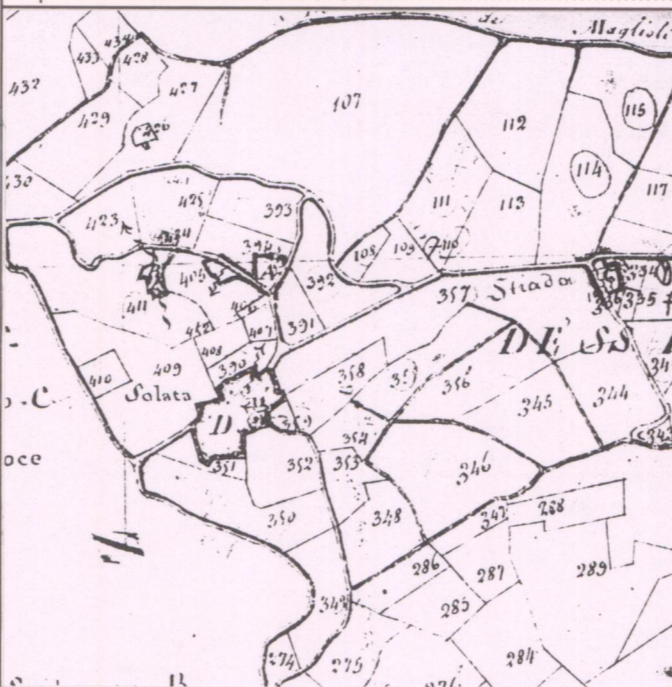

CATASTO LORENESE Sez. F f. 1

I.G.M. 1:25.000 DEL. C.R. 296/88 Rif. 114 III

## 3 - TIPOLOGIA URBANA

FORMA CHIUSA E TESSUTI COMPATTI	ANULARE <input type="checkbox"/>	GE	OM	ELEMENTI DI ACCENTRAMENTO MORFOLOGICO-FUNZIONALE	
	A FUSO <input type="checkbox"/>				PIEVE <input type="checkbox"/>
	VENTAGLIO/RADIALE <input type="checkbox"/>				CASTELLO <input type="checkbox"/>
LINEARE/COMPATTA <input type="checkbox"/>			CHIESA PARROCCHIALE <input type="checkbox"/>		
A MAGLIE REGOLARI <input type="checkbox"/>			CAPPELLA <input type="checkbox"/>		
FORMA APERTA	AGGREGATO IRREGOLARE COMPATTO <input type="checkbox"/>				BADIA <input type="checkbox"/>
	AGGREGATO IRREGOLARE CON SPAZIO PUBBLICO PER NUCLEI LUNGO STRADA <input type="checkbox"/>				SANTUARIO <input type="checkbox"/>
	PER NUCLEI DISPERSI <input type="checkbox"/>				PALAZZO SIGNORILE <input type="checkbox"/>
LIMITI DELL'EDIFICATO	PER NUCLEI DISPERSI <input type="checkbox"/>				PIAZZA <input type="checkbox"/>
	AGGREGATO DI CASE COLONICHE <input type="checkbox"/>				PIAZZA PORTICATA <input type="checkbox"/>
				FATTORIA <input type="checkbox"/>	
	MURI DI CONTENIMENTO <input checked="" type="checkbox"/>			PONTE <input type="checkbox"/>	
	MURI DI RECINZIONE ANTICHI <input checked="" type="checkbox"/>			EDIFICIO PALEOINDUSTRIALE <input type="checkbox"/>	
	MURA URBANE <input checked="" type="checkbox"/>				
	PERCORSI DI BORDO <input type="checkbox"/>				
	CORSO D'ACQUA <input type="checkbox"/>				
	PENDIO RIPIDO <input type="checkbox"/>				
	ORTI <input type="checkbox"/>				

N.B. GE: gerarchizzato - OM: omogeneo

## 4 - TESSUTO URBANO

CARATTERI TIPologici ARCHITETTONICI	TESSUTO OMOGENEO DI ARCHITETTURA TRADIZIONALE <input checked="" type="checkbox"/>	ALTERAZIONI URBANISTICHE DEL DOPOGUERRA	
	PRESENZA PUNTUALE DI EDIFICI <u>Novocenteschi</u> <input checked="" type="checkbox"/>		INALTERATO <input type="checkbox"/>
	ACCRESCEMENTI ORDINATI OTTOCENTESCHI <input type="checkbox"/>		MODESTE AGGIUNTE PUNTUALI <input checked="" type="checkbox"/>
	ACCRESCEMENTI ORDINATI NOVECENTESCHI <input type="checkbox"/>		ACCRESCEMENTI UNIDIREZIONALI <input type="checkbox"/>
	ACCRESCEMENTI DEL DOPOGUERRA <input type="checkbox"/>		ACCRESCEMENTI PLURIDIREZIONALI <input type="checkbox"/>
		INTASAMENTI DEI VUOTI ORIGINARI <input type="checkbox"/>	
		ACCERCIAMENTO TOTALE <input type="checkbox"/>	

## 5 - CONDIZIONI SOCIO-ECONOMICHE

POPOLAZIONE	1833 <u>106</u>	TIPO DI UTILIZZAZIONE	
	1951 <u>54</u>		ABBANDONATO <input type="checkbox"/>
	1991 <u>16</u>		PREVALENTEMENTE ABBANDONATO <input checked="" type="checkbox"/>
SERVIZI E IMPIANTI PRODUTTIVI ESISTENTI	NESSUNO <input type="checkbox"/>	UTILIZZATO <input type="checkbox"/>	
	CHIESA <input checked="" type="checkbox"/>	PREVALENTE USO TURISTICO <input type="checkbox"/>	
	BAR <input type="checkbox"/>		
	ALIMENTARI <input type="checkbox"/>		
	RITROVO-CASA DEL POPOLO <input type="checkbox"/>		
	SCUOLA ELEMENTARE <input type="checkbox"/>		
IMPIANTI PRODUTTIVI <input type="checkbox"/>			

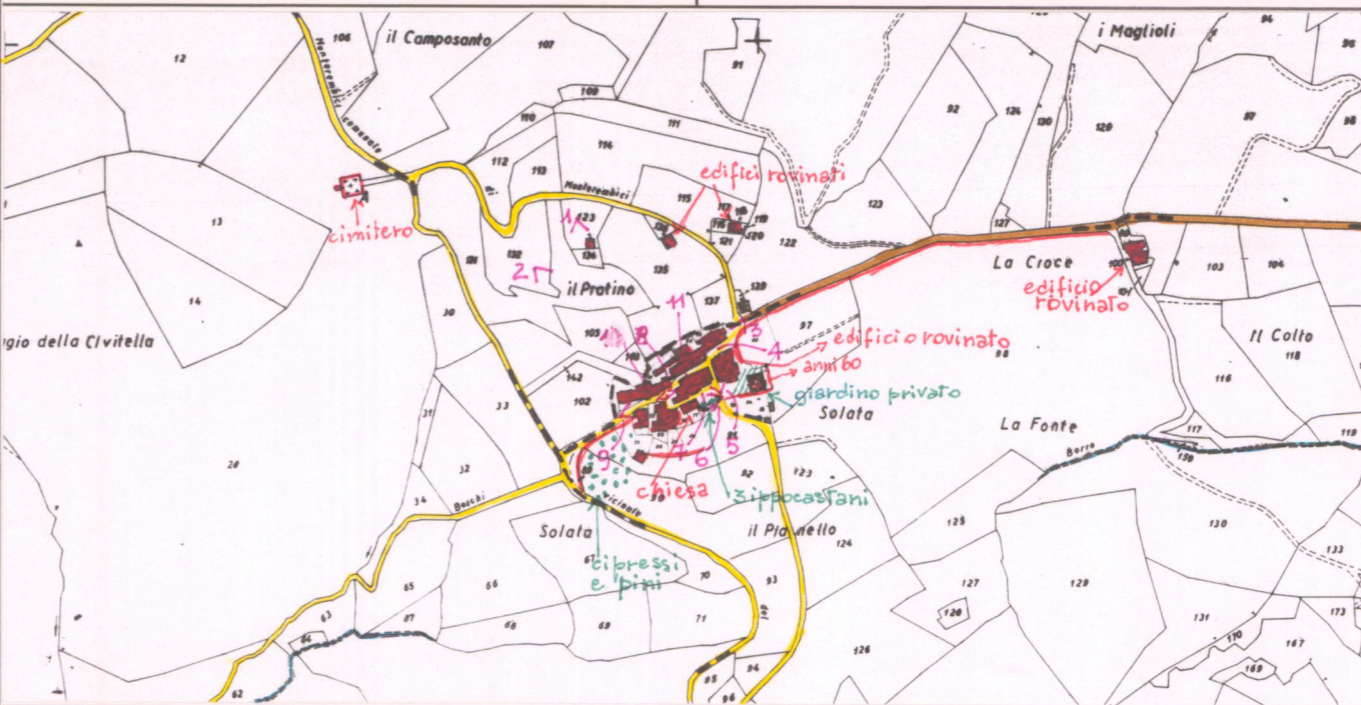

C.T.R. 1:5.000

Rif. 287151

VALORE ARCHITETTONICO/URBANISTICO INTRINSECO

MEDIO   
BUONO   
ECCEZIONALE

VALORE PAESISTICO

MEDIO   
BUONO   
ECCEZIONALE



**PIANO TERRITORIALE PAESISTICO DELLA PROVINCIA DI AREZZO**

RESPONSABILE: Prof. Arch. G.F. Di Pietro

UFFICIO DEL PIANO PAESISTICO: Arch./ti G. Goretti - A. Navalesi - A. Polcri - M.L. Sogli - S. Sorini

ANALISI DELLE STRUTTURE INSEDIATIVE

Foglio fotografico relativo a: ..... **Aggregato** ..: **SOLATA**.....

..... **Comune** ..: **Bucine**.....

**SCHEDA**

**AP 17 / 03**

**Ag 10 a<sub>1</sub>**



Film 490. Foto 35.....

p.v. N. 7.....



Film 490. Foto 36.....

p.v. N. 8.....



Film 490. Foto 37 (36A).....

p.v. N. 9.....



Film 491. Foto 0.....

p.v. N. 10.....



Film 491. Foto 1.....

p.v. N. 11.....

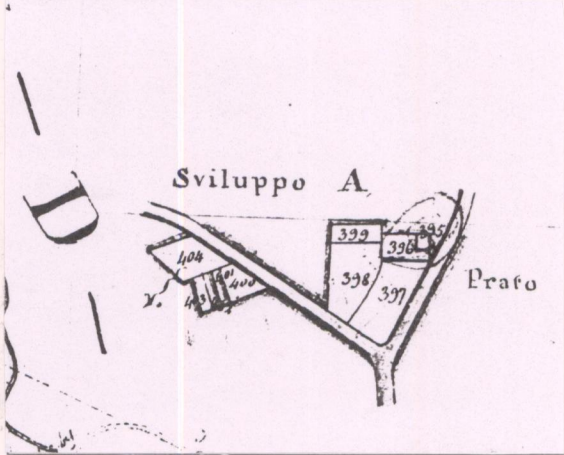

Film ..... Foto .....

p.v. N. Catasto Lorenesse Sez. F. f. 1.....

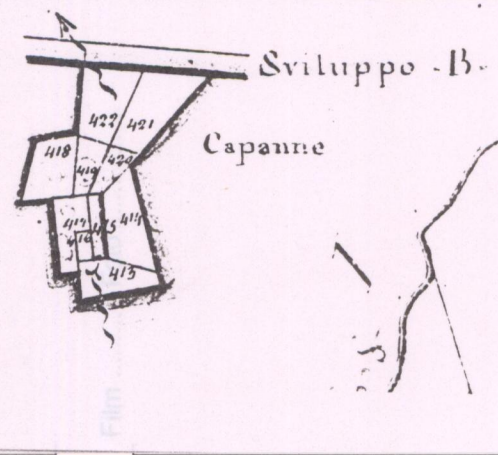

Film ..... Foto .....

p.v. N. ....



Film ..... Foto .....

p.v. N. ....

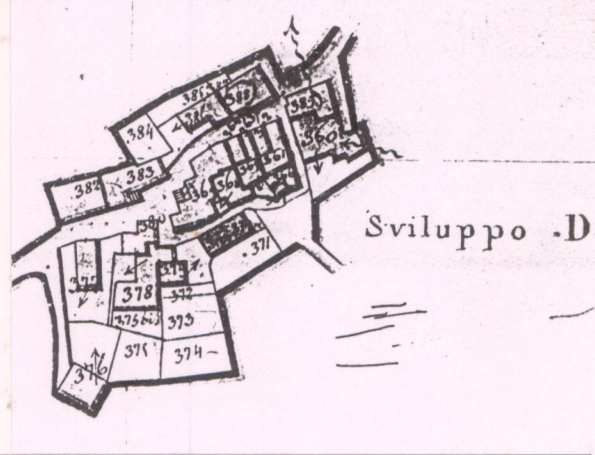

Film ..... Foto .....

p.v. N. ....

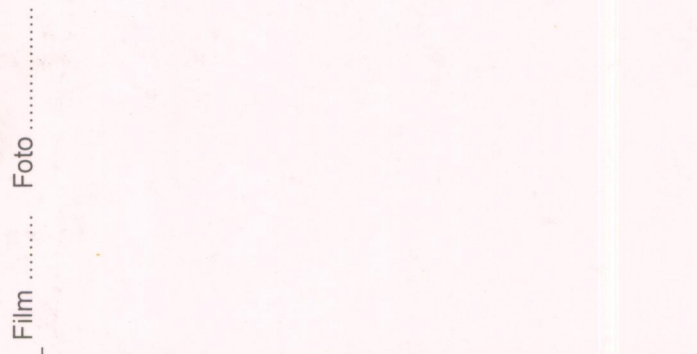

p.v. N. ....



p.v. N. ....

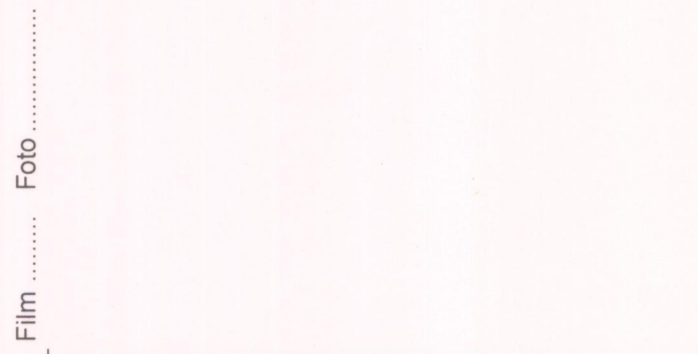

p.v. N. ....

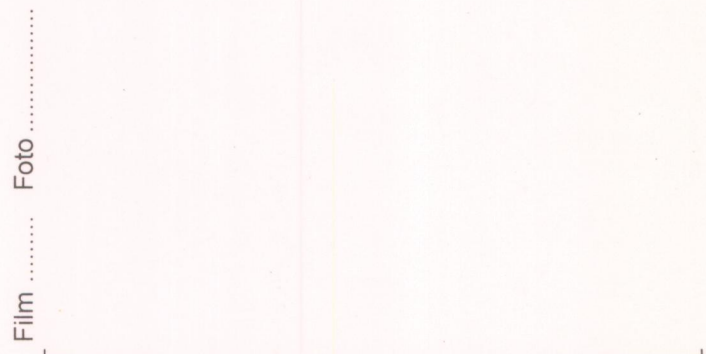

p.v. N. ....

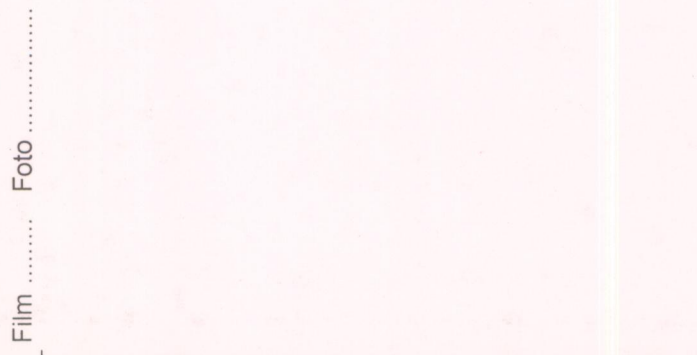

p.v. N. ....



p.v. N. ....



p.v. N. ....



p.v. N. ....