

PIANO TERRITORIALE PAESISTICO DELLA PROVINCIA DI AREZZO

RESPONSABILE: Prof. Arch. G.F. Di Pietro

UFFICIO DEL PIANO PAESISTICO: Arch. Iti G. Goretti - A. Navalesi - A. Polcri - M.L. Sogli - S. Sorini

ANALISI DELLE STRUTTURE INSEDIATIVE

SCHEDATURA DEGLI AGGREGATI

TOPONIMO CORNIA

COMUNE Civitella della Chiana

UNITÀ AMBIENTALE

SCHEDA

AP 19/04
Ag 04 a

1 - INTORNO AGRICOLO-VEGETAZIONALE CARATTERIZZANTE IL LUOGO

VEGETAZIONE ARBOREA	BOSCO	CONIFERE <input type="checkbox"/> LATIFOGIE <input checked="" type="checkbox"/> CASTAGNETO <input type="checkbox"/> MISTO <input type="checkbox"/>	LOCALIZZAZIONE DEL BOSCO	AVVOLGENTE <input type="checkbox"/> SOPRASTANTE <input type="checkbox"/> SOTTOSTANTE <input checked="" type="checkbox"/> LATERALE <input type="checkbox"/>	Coltivazioni degli ulivi su terrazzi completamente abbandonati e già invasi da arbusti e dall'alto fusto.														
	COLTIVI	OLIVETI <table border="0"> <tr> <td>A BOSCO</td> <td>PC</td> <td>PA</td> <td>A</td> </tr> <tr> <td>A MAGLIE REGOLARI</td> <td><input type="checkbox"/></td> <td><input type="checkbox"/></td> <td><input type="checkbox"/></td> </tr> <tr> <td>IRREGOLARI</td> <td><input type="checkbox"/></td> <td><input type="checkbox"/></td> <td><input type="checkbox"/></td> </tr> <tr> <td>RADI</td> <td><input type="checkbox"/></td> <td><input type="checkbox"/></td> <td><input checked="" type="checkbox"/></td> </tr> </table>	A BOSCO	PC	PA	A	A MAGLIE REGOLARI	<input type="checkbox"/>	<input type="checkbox"/>	<input type="checkbox"/>	IRREGOLARI	<input type="checkbox"/>	<input type="checkbox"/>	<input type="checkbox"/>	RADI	<input type="checkbox"/>	<input type="checkbox"/>	<input checked="" type="checkbox"/>	
A BOSCO	PC	PA	A																
A MAGLIE REGOLARI	<input type="checkbox"/>	<input type="checkbox"/>	<input type="checkbox"/>																
IRREGOLARI	<input type="checkbox"/>	<input type="checkbox"/>	<input type="checkbox"/>																
RADI	<input type="checkbox"/>	<input type="checkbox"/>	<input checked="" type="checkbox"/>																
	COLTIVI TRADIZIONALI	VIGNETI <table border="0"> <tr> <td>A SOSTEGNO VIVO</td> <td><input type="checkbox"/></td> <td><input type="checkbox"/></td> <td><input type="checkbox"/></td> </tr> <tr> <td>A SOSTEGNO MORTO</td> <td><input type="checkbox"/></td> <td><input type="checkbox"/></td> <td><input type="checkbox"/></td> </tr> </table>	A SOSTEGNO VIVO	<input type="checkbox"/>	<input type="checkbox"/>	<input type="checkbox"/>	A SOSTEGNO MORTO	<input type="checkbox"/>	<input type="checkbox"/>	<input type="checkbox"/>									
A SOSTEGNO VIVO	<input type="checkbox"/>	<input type="checkbox"/>	<input type="checkbox"/>																
A SOSTEGNO MORTO	<input type="checkbox"/>	<input type="checkbox"/>	<input type="checkbox"/>																
	COLTIVI RISTRUTTURATI	FRUTTETI <input type="checkbox"/> SEMINATIVI <input type="checkbox"/> COLTIVAZIONI ORTICOLE <input type="checkbox"/>																	
	SISTEMAZIONI AGRARIE	TERRAZZAMENTI <input checked="" type="checkbox"/> CIGLIONAMENTI <input type="checkbox"/> DI PIANO TRADIZIONALI <input type="checkbox"/>	PASCOLO <input type="checkbox"/> PASCOLO CESPUGLIATO <input checked="" type="checkbox"/> PASCOLO CESPUGLIATO ARBORATO <input type="checkbox"/>																

N.B. PC: prevalentemente coltivato
PA: prevalentemente abbandonato
A: abbandonato



Film 10... Foto 20



Film 10... Foto 21

p.v. N. 1. Veduta dalla strada

p.v. N. 2. Veduta dalla strada

2 - MORFOLOGIA TERRITORIALE ED URBANA

CARATTERI DEL SITO	PIANURA <input type="checkbox"/> FONDOVALLE LARGO <input type="checkbox"/> FONDOVALLE STRETTO <input type="checkbox"/> LINGUA TRA DUE FIUMI <input type="checkbox"/> PEDECOLLINARE <input type="checkbox"/> PENDIO DI MEZZA COSTA RIPIDO <input type="checkbox"/> PENDIO DI MEZZA COSTA DOLCE <input type="checkbox"/> TERRAZZO DI MEZZA COSTA <input type="checkbox"/> CRINALE <input type="checkbox"/> CACUMINE <input type="checkbox"/> CONOIDE <input type="checkbox"/> PROMONTORIO <input checked="" type="checkbox"/>	SISTEMA TERRITORIALE <u>Nei pressi di Poggio Tondo, sul crinale di Poggio del Sarto (Civitella *).</u> QUOTA ALTIMETRICA <u>547</u> ORIENTAMENTO DEGLI ASSI <u>Nord-Sud</u> ESPOSIZIONE DEL FRONTE PRINCIPALE <u>Sud</u> RAPPORTI STRUTTURALI E PROSPETTICI CON <u>Vallecola del Borro Corniola</u>
	PRESENZA DI CORSO D'ACQUA <input type="checkbox"/> LIMITE ESTERNO <input type="checkbox"/> LIMITE INTERNO <input type="checkbox"/>	RAPPORTI CON LA VIABILITÀ <u>Strada di Crinale che da Civitella porta a San Pancrazio</u>

* San Pancrazio) che fa parte del Sistema montuoso che separa la Val di Chiana dalla Val d'Ambr.

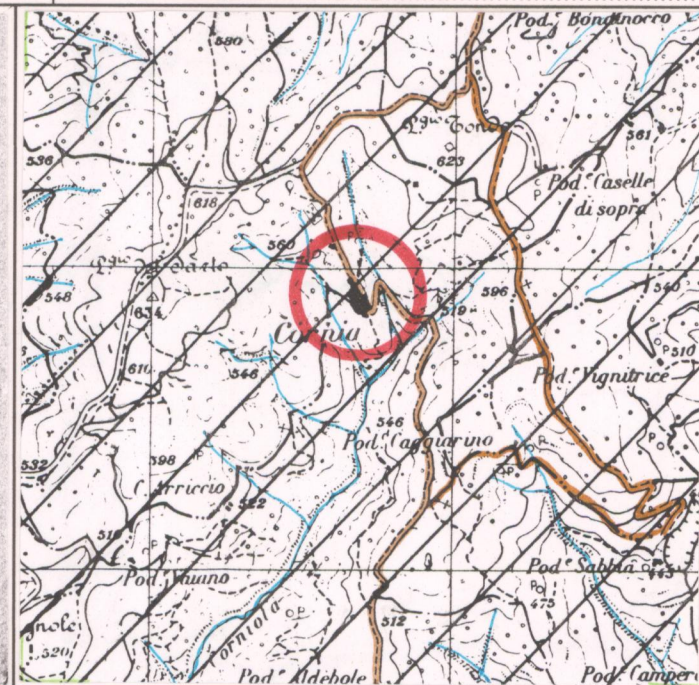

3 - TIPOLOGIA URBANA

FORMA CHIUSA E TESSUTI COMPATTI	ANULARE <input type="checkbox"/> A FUSO <input type="checkbox"/> VENTAGLIO/RADIALE <input type="checkbox"/> LINEARE/COMPATTA <input type="checkbox"/> A MAGLIE REGOLARI <input type="checkbox"/>	GE <input type="checkbox"/> OM <input checked="" type="checkbox"/>	ELEMENTI DI ACCENTRAMENTO MORFOLOGICO-FUNZIONALE	PIEVE <input type="checkbox"/> CASTELLO <input type="checkbox"/> CHIESA PARROCCHIALE <input checked="" type="checkbox"/> CAPPELLA <input type="checkbox"/> BADIA <input type="checkbox"/> SANTUARIO <input type="checkbox"/> PALAZZO SIGNORILE <input type="checkbox"/> PIAZZA <input type="checkbox"/> PIAZZA PORTICATA <input type="checkbox"/> FATTORIA <input type="checkbox"/> PONTE <input type="checkbox"/> EDIFICIO PALEOINDUSTRIALE <input type="checkbox"/>
	AGGREGATO IRREGOLARE COMPATTO <input type="checkbox"/> AGGREGATO IRREGOLARE CON SPAZIO PUBBLICO <input type="checkbox"/> PER NUCLEI LUNGO STRADA <input type="checkbox"/> PER NUCLEI DISPERSI <input type="checkbox"/> AGGREGATO DI CASE COLONICHE <input type="checkbox"/>			
FORMA APERTA	MURI DI CONTENIMENTO <input checked="" type="checkbox"/> MURI DI RECINZIONE ANTICHI <input type="checkbox"/> MURA URBANE <input type="checkbox"/> PERCORSI DI BORDO <input type="checkbox"/> CORSO D'ACQUA <input type="checkbox"/> PENDIO RIPIDO <input type="checkbox"/> ORTI <input type="checkbox"/>			

N.B. GE: gerarchizzato - OM: omogeneo

4 - TESSUTO URBANO

CARATTERI TIPOLOGICI ARCHITETTONICI	TESSUTO OMOGENEO DI ARCHITETTURA TRADIZIONALE <input checked="" type="checkbox"/> PRESENZA PUNTUALE DI EDIFICI <input type="checkbox"/> ACCRESCIMENTI ORDINATI OTTOCENTESCHI <input type="checkbox"/> ACCRESCIMENTI ORDINATI NOVECENTESCHI <input type="checkbox"/> ACCRESCIMENTI DEL DOPOGUERRA <input type="checkbox"/>	ALTERAZIONI URBANISTICHE DEL DOPOGUERRA <table border="0"> <tr> <td>INALTERATO</td> <td><input checked="" type="checkbox"/></td> </tr> <tr> <td>SOSTITUZIONI GRAVI</td> <td><input type="checkbox"/></td> </tr> <tr> <td>MODESTE AGGIUNTE PUNTUALI</td> <td><input type="checkbox"/></td> </tr> <tr> <td>ACCRESCIMENTI UNIDIREZIONALI</td> <td><input type="checkbox"/></td> </tr> <tr> <td>ACCRESCIMENTI PLURIDIREZIONALI</td> <td><input type="checkbox"/></td> </tr> <tr> <td>INTASAMENTI DEI VUOTI ORIGINARI</td> <td><input type="checkbox"/></td> </tr> <tr> <td>ACCERCHIAMENTO TOTALE</td> <td><input type="checkbox"/></td> </tr> </table>	INALTERATO	<input checked="" type="checkbox"/>	SOSTITUZIONI GRAVI	<input type="checkbox"/>	MODESTE AGGIUNTE PUNTUALI	<input type="checkbox"/>	ACCRESCIMENTI UNIDIREZIONALI	<input type="checkbox"/>	ACCRESCIMENTI PLURIDIREZIONALI	<input type="checkbox"/>	INTASAMENTI DEI VUOTI ORIGINARI	<input type="checkbox"/>	ACCERCHIAMENTO TOTALE	<input type="checkbox"/>
	INALTERATO	<input checked="" type="checkbox"/>														
SOSTITUZIONI GRAVI	<input type="checkbox"/>															
MODESTE AGGIUNTE PUNTUALI	<input type="checkbox"/>															
ACCRESCIMENTI UNIDIREZIONALI	<input type="checkbox"/>															
ACCRESCIMENTI PLURIDIREZIONALI	<input type="checkbox"/>															
INTASAMENTI DEI VUOTI ORIGINARI	<input type="checkbox"/>															
ACCERCHIAMENTO TOTALE	<input type="checkbox"/>															

5 - CONDIZIONI SOCIO-ECONOMICHE

POPOLAZIONE	1833 <input type="text" value="292"/> 1951 <input type="text" value="54"/> 1991 <input type="text" value=""/>	TIPO DI UTILIZZAZIONE	ABBANDONATO <input type="checkbox"/> PREVALENTEMENTE ABBANDONATO <input type="checkbox"/> UTILIZZATO <input type="checkbox"/> PREVALENTE USO TURISTICO <input type="checkbox"/>																				
	SERVIZI E IMPIANTI PRODUTTIVI ESISTENTI <table border="0"> <tr> <td>NESSUNO</td> <td><input type="checkbox"/></td> </tr> <tr> <td>CHIESA</td> <td><input checked="" type="checkbox"/></td> </tr> <tr> <td>BAR</td> <td><input type="checkbox"/></td> </tr> <tr> <td>ALIMENTARI</td> <td><input type="checkbox"/></td> </tr> <tr> <td>RITROVO-CASA DEL POPOLO</td> <td><input type="checkbox"/></td> </tr> <tr> <td>SCUOLA ELEMENTARE</td> <td><input type="checkbox"/></td> </tr> <tr> <td>IMPIANTI PRODUTTIVI</td> <td><input type="checkbox"/></td> </tr> </table>		NESSUNO	<input type="checkbox"/>	CHIESA	<input checked="" type="checkbox"/>	BAR	<input type="checkbox"/>	ALIMENTARI	<input type="checkbox"/>	RITROVO-CASA DEL POPOLO	<input type="checkbox"/>	SCUOLA ELEMENTARE	<input type="checkbox"/>	IMPIANTI PRODUTTIVI	<input type="checkbox"/>	STATO DI CONSERVAZIONE <table border="0"> <tr> <td>BUONO</td> <td><input type="checkbox"/></td> </tr> <tr> <td>MEDIO</td> <td><input type="checkbox"/></td> </tr> <tr> <td>CATTIVO</td> <td><input checked="" type="checkbox"/></td> </tr> <tr> <td>PESSIMO</td> <td><input type="checkbox"/></td> </tr> </table>	BUONO	<input type="checkbox"/>	MEDIO	<input type="checkbox"/>	CATTIVO	<input checked="" type="checkbox"/>
NESSUNO	<input type="checkbox"/>																						
CHIESA	<input checked="" type="checkbox"/>																						
BAR	<input type="checkbox"/>																						
ALIMENTARI	<input type="checkbox"/>																						
RITROVO-CASA DEL POPOLO	<input type="checkbox"/>																						
SCUOLA ELEMENTARE	<input type="checkbox"/>																						
IMPIANTI PRODUTTIVI	<input type="checkbox"/>																						
BUONO	<input type="checkbox"/>																						
MEDIO	<input type="checkbox"/>																						
CATTIVO	<input checked="" type="checkbox"/>																						
PESSIMO	<input type="checkbox"/>																						

CATASTO LORENESE Sez. L f. unico

I.G.M. 1:25.000 DEL. C.R. 296/88 Rif. 114-III

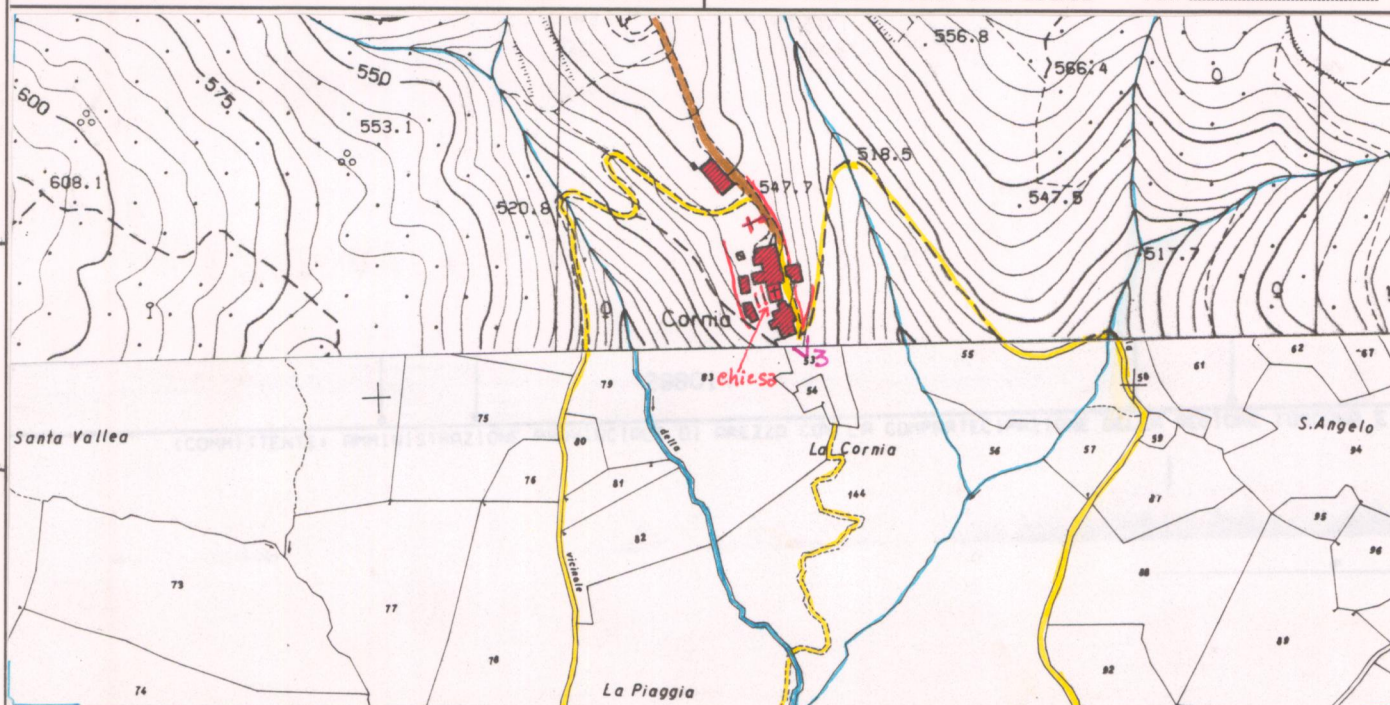

C.T.R. 1:5.000

Rif. 288133

REPETTI Vol. _____ Pag. 803/4

CORNIA di CIVITELLA in Val-d'Ambr. Vill. con castellare e parr. (S. Angelo) nella Com. Giar. e circa 2 migl. a lib. di Civitella, Dioc. e Comp. di Arezzo. Giace sulla cresta dei colli che scendono dal monte di Palazuolo, e che separano la Val-di-Chiana dalla Val-d'Ambr. Sino dal secolo XI il villaggio di Cornia era di padronato dei monaci della badia d'Agnano, il di cui abate nel 1350 sottopose Cornia insieme con gli altri luoghi di Val-d'Ambr. all'accomandigia della Rep. fiorentina. S. Angelo di Cornia conta 292 abit.

VALORE ARCHITETTONICO/ URBANISTICO INTRINSECO

MEDIO
BUONO
ECCEZIONALE

VALORE PAESISTICO

MEDIO
BUONO
ECCEZIONALE

PIANO TERRITORIALE PAESISTICO DELLA PROVINCIA DI AREZZO

RESPONSABILE: Prof. Arch. G.F. Di Pietro

UFFICIO DEL PIANO PAESISTICO: Arch. Iti G. Goretti - A. Navalesi - A. Polcri - M.L. Sogli - S. Sorini

ANALISI DELLE STRUTTURE INSEDIATIVE

SCHEDATURA DEGLI AGGREGATI

TOPONIMO CORNIA

COMUNE Civitella della Chiana

UNITÀ AMBIENTALE

SCHEDA

AP 19 / 04

Ag 04 a



Film 42... Foto 24A.....

p.v. N. 3



Film 42... Foto 19A.....

p.v. N. 4 Veduta del Crinale da Caggiarino.....



Film 40... Foto 22.....

p.v. N.5 Sistemazioni agrarie.....



Film 42... Foto 23A.....

p.v. N.6 Pod. Caselle.....

INDICAZIONI DI PIANO

L'aggregato di Cornia di eccezionale valore paesistico posto su di un promontorio che si stacca dal crinale di Civitella e in stato di abbandono è auspicabile il recupero delle strutture insediative ed edilizie a fini residenziali o agrituristici. Non sono da prevedere interventi edilizi per la realizzazione di nuovi fabbricati.

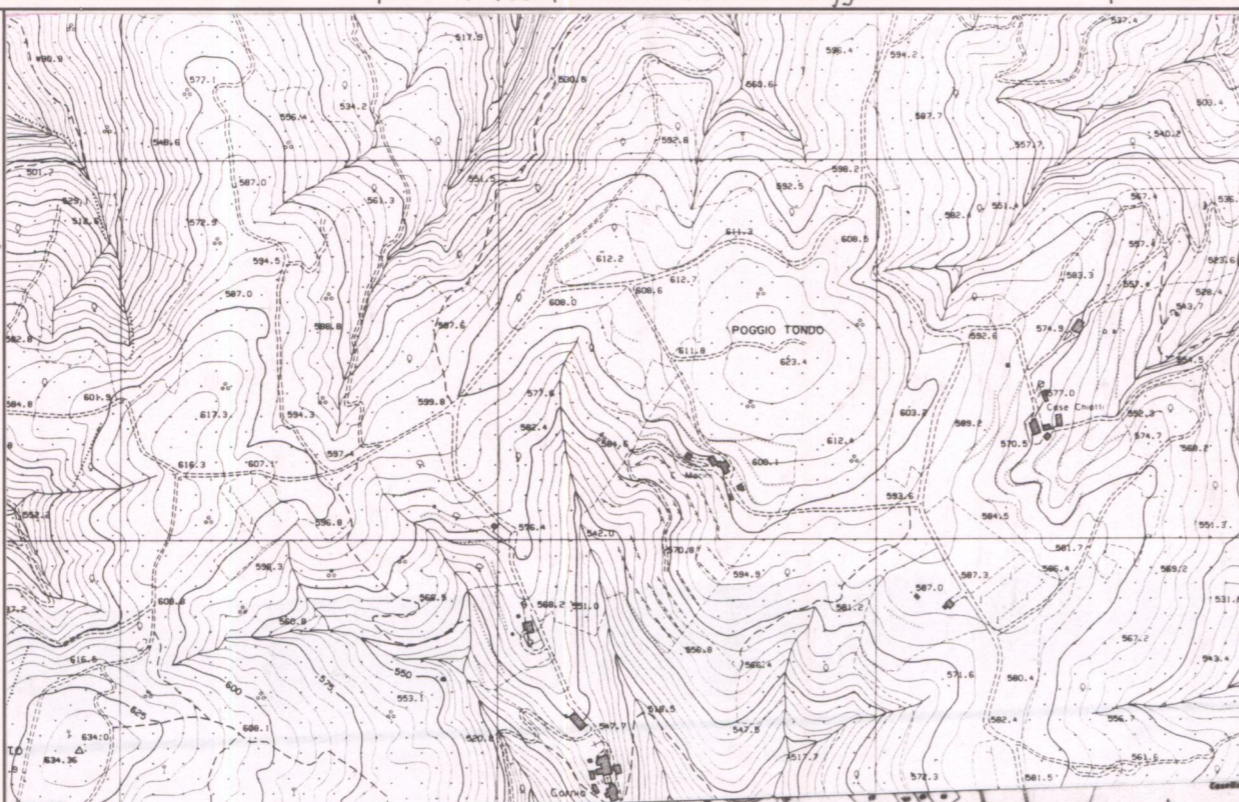

ESTRATTO PR.G. Adottato Approvato 1988/'91

Scala 1:10.000

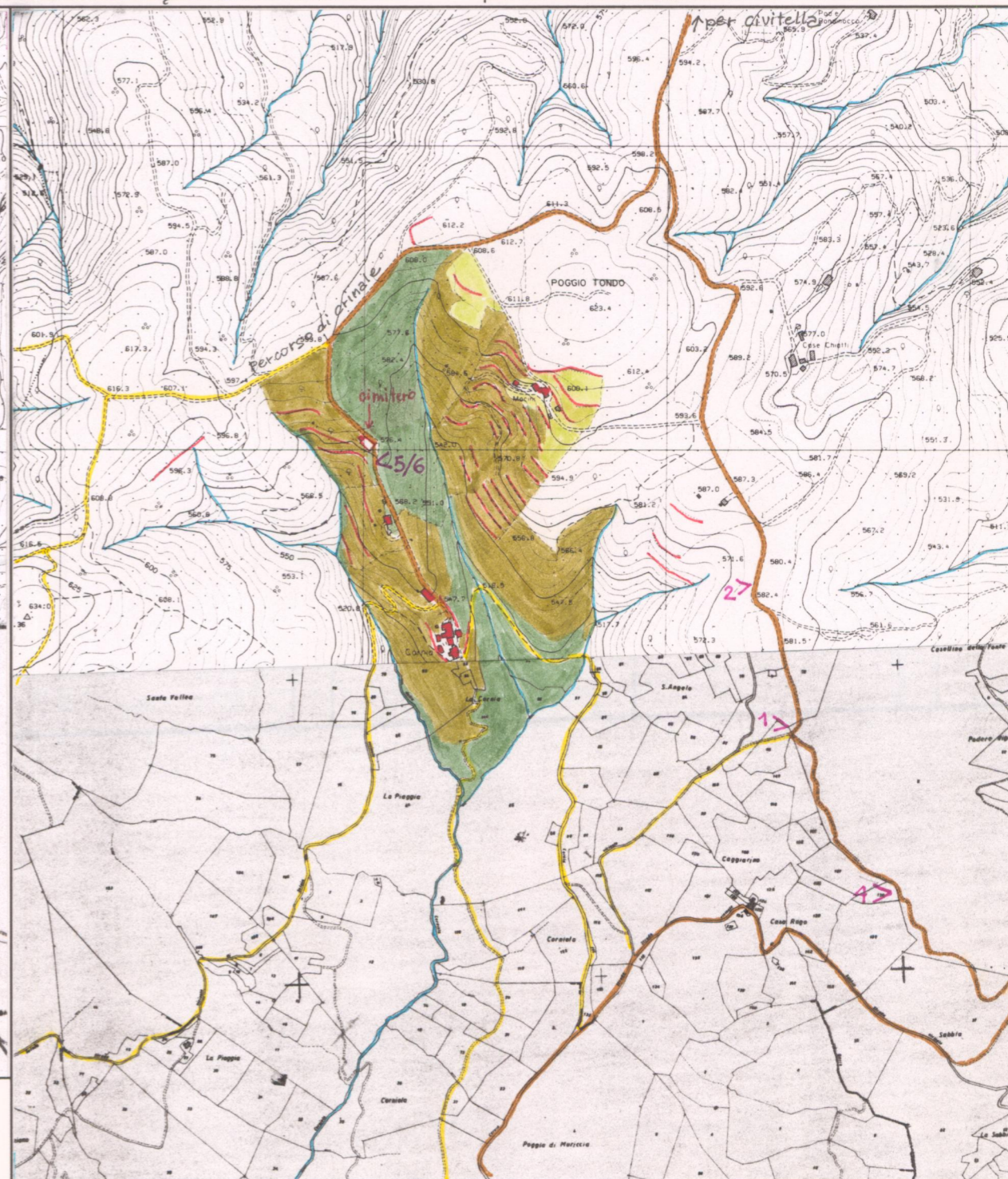

AREA DI TUTELA PAESISTICA PROPOSTA

Scala 1:10.000