

PIANO TERRITORIALE PAESISTICO DELLA PROVINCIA DI AREZZO

RESPONSABILE: Prof. Arch. G.F. Di Pietro

UFFICIO DEL PIANO PAESISTICO: Arch./ti G. Goretti - A. Navalesi - A. Polcri - M.L. Sogli - S. Sorini

ANALISI DELLE STRUTTURE INSEDIATIVE

SCHEDATURA DEGLI AGGREGATI

TOPONIMO SIMONTI

COMUNE Pian di Sco

UNITÀ AMBIENTALE

SCHEDA

CI 06 / 01

Ag 06 a

1 - INTORNO AGRICOLO-VEGETAZIONALE CARATTERIZZANTE IL LUOGO

VEGETAZIONE ARBOREA	BOSCO	CONIFERE <input type="checkbox"/>	LOCALIZZAZIONE DEL BOSCO	AVVOLGENTE <input type="checkbox"/>	
		LATIFOGLIE <input checked="" type="checkbox"/>		SOPRASTANTE <input checked="" type="checkbox"/>	
COLTIVI	OLIVETI	A BOSCO <input type="checkbox"/>	PC	PA	A
		A MAGLIE REGOLARI IRREGOLARI RADI <input type="checkbox"/>			
	VIGNETI	A SOSTEGNO VIVO <input type="checkbox"/>			
		A SOSTEGNO MORTO <input checked="" type="checkbox"/>			
	FRUTTETI	SEMINATIVI <input type="checkbox"/>			
		COLTIVAZIONI ORTICOLE <input checked="" type="checkbox"/>			
	COLTIVI RISTRUTTURATI	COLTURE SPECIALIZZATE FRUTTETO VIGNETO MECCANIZZATO <input type="checkbox"/>			
		ESTENSIVIZZAZIONE CON PERMANENZA DEL TESSUTO ORIGINALE <input type="checkbox"/>			
VIVAI <input type="checkbox"/>					
SISTEMAZIONI AGRARIE	TERRAZZAMENTI <input type="checkbox"/>				
	CIGLIONAMENTI <input type="checkbox"/>				
	DI PIANO TRADIZIONALI <input checked="" type="checkbox"/>				

PASCOLO PASCOLO CESPUGLIATO PASCOLO CESPUGLIATO ARBORATO

N.B. PC: prevalentemente coltivato
PA: prevalentemente abbandonato
A: abbandonato



p.v. N.1..veduta..da..Casalivo



p.v. N.2

2 - MORFOLOGIA TERRITORIALE ED URBANA

CARATTERI DEL SITO	PIANURA <input type="checkbox"/>	SISTEMA TERRITORIALE <i>Valle del Torrente Resco Simontano</i>
	FONDOVALLE LARGO <input type="checkbox"/>	
	FONDOVALLE STRETTO <input checked="" type="checkbox"/>	
	LINGUA TRA DUE FIUMI <input type="checkbox"/>	
	PEDECOLLINARE <input type="checkbox"/>	
	PENDIO DI MEZZA COSTA RIPIDO <input type="checkbox"/>	
	PENDIO DI MEZZA COSTA DOLCE <input type="checkbox"/>	
	TERRAZZO DI MEZZA COSTA <input type="checkbox"/>	
	CRINALE <input type="checkbox"/>	
	CACUMINE <input type="checkbox"/>	
CONOIDE <input type="checkbox"/>	QUOTA ALTIMETRICA <i>268</i>	
PROMONTORIO <input type="checkbox"/>		
PRESENZA DI CORSO D'ACQUA	LIMITE ESTERNO <input checked="" type="checkbox"/>	ORIENTAMENTO DEGLI ASSI <input type="checkbox"/>
	LIMITE INTERNO <input type="checkbox"/>	
		ESPOSIZIONE DEL FRONTE PRINCIPALE <input type="checkbox"/>
		RAPPORTI STRUTTURALI E PROSPETTICI CON <i>Pian di Sco e S.Miniato</i>
		RAPPORTI CON LA VIABILITÀ <i>S.Provinciale n.10 della Castagneta</i>

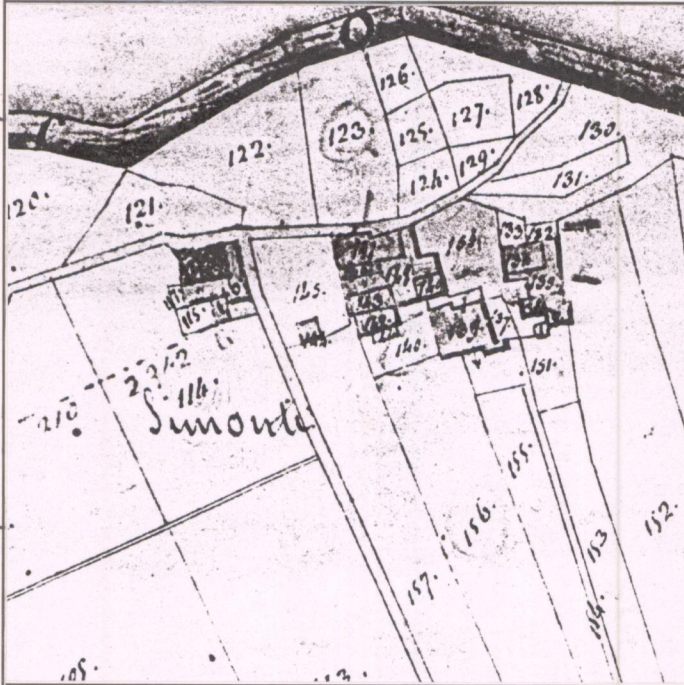

CATASTO LORENESE Sez. D f. 1

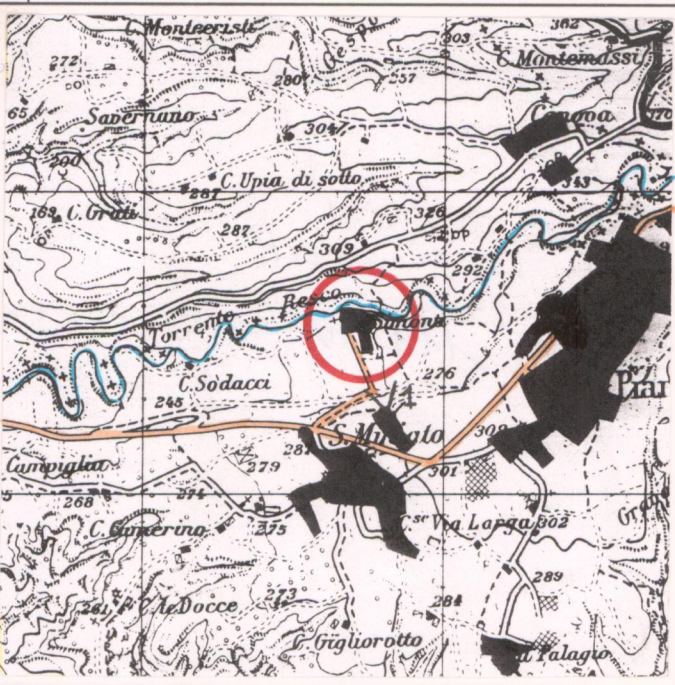

I.G.M. 1:25.000 DEL. C.R. 296/88 Rif. 114 IV

3 - TIPOLOGIA URBANA

FORMA CHIUSA E TESSUTI COMPATTI	ANULARE <input type="checkbox"/>	GE	OM
	A FUSO <input type="checkbox"/>		
	VENTAGLIO/RADIALE <input type="checkbox"/>		
FORMA APERTA	LINEARE/COMPATTA <input type="checkbox"/>		
	A MAGLIE REGOLARI <input type="checkbox"/>		
	AGGREGATO IRREGOLARE COMPATTO <input type="checkbox"/>		
	AGGREGATO IRREGOLARE CON SPAZIO PUBBLICO PER NUCLEI LUNGO STRADA PER NUCLEI DISPERSI AGGREGATO DI CASE COLONICHE <input type="checkbox"/>		
LIMITI DELL'EDIFICATO	MURI DI CONTENIMENTO <input checked="" type="checkbox"/>	ELEMENTI DI ACCENTRAMENTO MORFOLOGICO-FUNZIONALE	PIEVE <input type="checkbox"/>
	MURI DI RECINZIONE ANTICHI <input type="checkbox"/>		CASTELLO <input type="checkbox"/>
	MURA URBANE <input type="checkbox"/>		CHIESA PARROCCHIALE <input type="checkbox"/>
	PERCORSI DI BORDO <input type="checkbox"/>		CAPPELLA <input checked="" type="checkbox"/>
	CORSO D'ACQUA <input checked="" type="checkbox"/>		BADIA <input type="checkbox"/>
	PENDIO RIPIDO <input type="checkbox"/>		SANTUARIO <input type="checkbox"/>
ORTI <input type="checkbox"/>	PALAZZO SIGNORILE <input type="checkbox"/>		
		PIAZZA <input type="checkbox"/>	
		PIAZZA PORTICATA <input type="checkbox"/>	
		FATTORIA <input type="checkbox"/>	
		PONTE <input type="checkbox"/>	
		EDIFICIO PALEOINDUSTRIALE <input type="checkbox"/>	

N.B. GE: gerarchizzato - OM: omogeneo

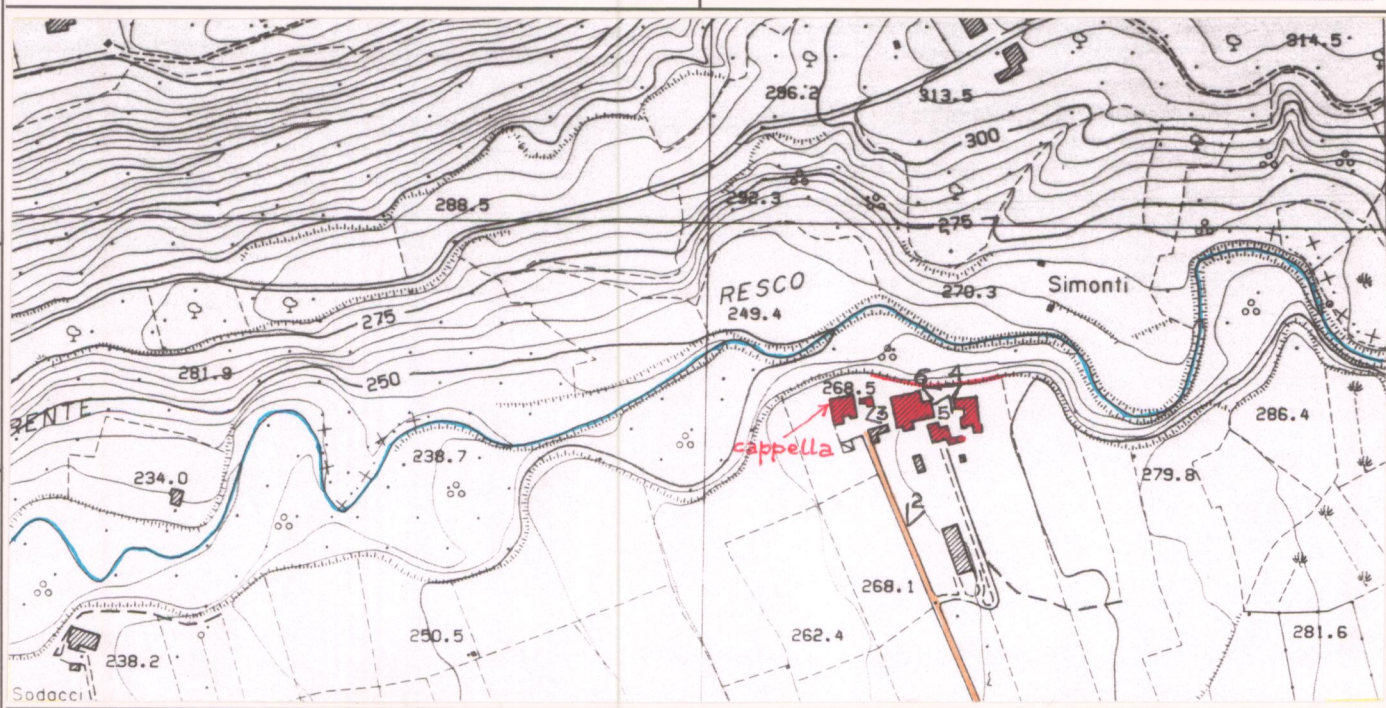

C.T.R. 1:5.000

Rif. 276.154

4 - TESSUTO URBANO

CARATTERI TIPOLOGICI ARCHITETTONICI	TESSUTO OMOGENEO DI ARCHITETTURA TRADIZIONALE <input checked="" type="checkbox"/>	ALTERAZIONI URBANISTICHE DEL DOPOGUERRA	INALTERATO <input type="checkbox"/>
	PRESENZA PUNTUALE DI EDIFICI <input type="checkbox"/>		SOSTITUZIONI GRAVI <input type="checkbox"/>
	ACCRESCEMENTI ORDINATI OTTOCENTESCHI <input type="checkbox"/>		MODESTE AGGIUNTE PUNTUALI <input type="checkbox"/>
	ACCRESCEMENTI ORDINATI NOVECENTESCHI <input type="checkbox"/>		ACCRESCEMENTI UNIDIREZIONALI <input type="checkbox"/>
	ACCRESCEMENTI DEL DOPOGUERRA <input type="checkbox"/>		ACCRESCEMENTI PLURIDIREZIONALI <input type="checkbox"/>
		INTASAMENTI DEI VUOTI ORIGINARI <input type="checkbox"/>	
		ACCERCHIAMENTO TOTALE <input type="checkbox"/>	

Gravi alterazioni architettoniche

5 - CONDIZIONI SOCIO-ECONOMICHE

POPOLAZIONE	1833 <input type="checkbox"/>	TIPO DI UTILIZZAZIONE	ABBANDONATO <input type="checkbox"/>
	1951 <input checked="" type="checkbox"/> 59		PREVALENTEMENTE ABBANDONATO <input type="checkbox"/>
	1991 <input checked="" type="checkbox"/> 23		UTILIZZATO <input checked="" type="checkbox"/>
SERVIZI E IMPIANTI PRODUTTIVI ESISTENTI	NESSUNO <input checked="" type="checkbox"/>	STATO DI CONSERVAZIONE	BUONO <input type="checkbox"/>
	CHIESA <input type="checkbox"/>		MEDIO <input checked="" type="checkbox"/>
	BAR <input type="checkbox"/>		CATTIVO <input type="checkbox"/>
	ALIMENTARI <input type="checkbox"/>		PESSIMO <input type="checkbox"/>
	RITROVO-CASA DEL POPOLO <input type="checkbox"/>		
	SCUOLA ELEMENTARE <input type="checkbox"/>		
	IMPIANTI PRODUTTIVI <input type="checkbox"/>		

REPETTI Vol. _____ Pag. _____

VALORE ARCHITETTONICO/URBANISTICO INTRINSECO

MEDIO
BUONO
ECCEZIONALE

VALORE PAESISTICO

MEDIO
BUONO
ECCEZIONALE

PIANO TERRITORIALE PAESISTICO DELLA PROVINCIA DI AREZZO

RESPONSABILE: Prof. Arch. G.F. Di Pietro

UFFICIO DEL PIANO PAESISTICO: Arch./ti G. Goretti - A. Navalesi - A. Polcri - M.L. Sogli - S. Sorini

ANALISI DELLE STRUTTURE INSEDIATIVE

SCHEDATURA DEGLI AGGREGATI

TOPONIMO SIMONTI

COMUNE Pian di Sco'

UNITÀ AMBIENTALE

SCHEDA

CI 06 / 01

Ag 06 a

Film 124... Foto 27A.....



p.v. N. 3.....

Film 124... Foto 29A.....



p.v. N. 4.....

Film 124... Foto 30A.....



p.v. N. 5.....

Film 124... Foto 28A.....



p.v. N. 6.....

INDICAZIONI DI PIANO



ESTRATTO P.R.G. Adottato Approvato 1982

Scala 1:10.000

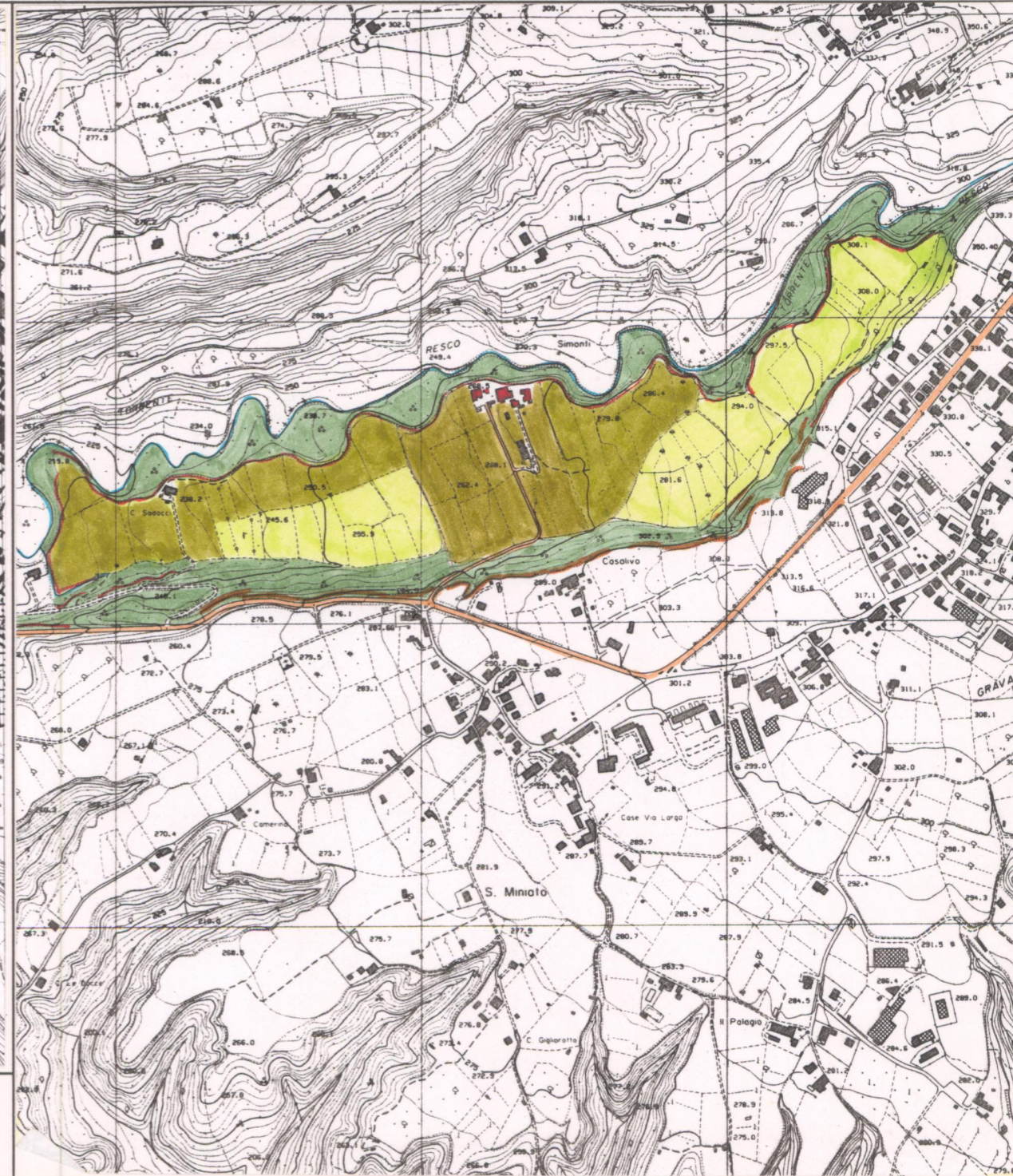

AREA DI TUTELA PAESISTICA PROPOSTA

Scala 1:10.000