

PIANO TERRITORIALE PAESISTICO DELLA PROVINCIA DI AREZZO

RESPONSABILE: Prof. Arch. G.F. Di Pietro
 UFFICIO DEL PIANO PAESISTICO: Arch./ti G. Goretti - A. Navalesi - A. Polcri - M.L. Sogli - S. Sorini

ANALISI DELLE STRUTTURE INSEDIATIVE
 SCHEDATURA DEGLI AGGREGATI

TOPONIMO POZZI.....
 COMUNE Terranuova Bracciolini.....
 UNITÀ AMBIENTALE

SCHEDA

CI 06 / 02
 Ag 09 a

1 - INTORNO AGRICOLO-VEGETAZIONALE CARATTERIZZANTE IL LUOGO

VEGETAZIONE ARBOREA	BOSCO	CONIFERE <input type="checkbox"/>	LATIFOGHE <input checked="" type="checkbox"/>	CASTAGNETO <input type="checkbox"/>	MISTO <input type="checkbox"/>	LOCALIZZAZIONE DEL BOSCO	AVVOLGENTE <input type="checkbox"/>	SOPRSTANTE <input type="checkbox"/>	SOTTOSTANTE <input type="checkbox"/>	LATERALE <input checked="" type="checkbox"/>	
	OLIVETI	A BOSCO <input type="checkbox"/>	A MAGLIE REGOLARI <input checked="" type="checkbox"/>	IRREGOLARI <input type="checkbox"/>	RADI <input type="checkbox"/>	PC	PA	A			
COLTIVI TRADIZIONALI	VIGNETI	A SOSTEGNO VIVO <input type="checkbox"/>	A SOSTEGNO MORTO <input type="checkbox"/>								
	FRUTTETI	SEMINATIVI <input type="checkbox"/>	COLTIVAZIONI ORTICOLE <input type="checkbox"/>								
COLTIVI RISTRUTTURATI	COLTURE SPECIALIZZATE <input type="checkbox"/>	FRUTTETO <input type="checkbox"/>	VIGNETO MECCANIZZATO <input type="checkbox"/>	ESTENSIVIZZAZIONE <input type="checkbox"/>	CON PERMANENZA DEL TESSUTO ORIGINALE <input type="checkbox"/>	VIVAI <input type="checkbox"/>	PASCOLO <input type="checkbox"/>	PASCOLO CESPUGLIATO <input type="checkbox"/>	PASCOLO CESPUGLIATO ARBORATO <input type="checkbox"/>		
	SISTEMAZIONI AGRARIE	TERRAZZAMENTI <input type="checkbox"/>	CIGLIAMENTI <input type="checkbox"/>	DI PIANO TRADIZIONALI <input type="checkbox"/>							

N.B. PC: prevalentemente coltivato
 PA: prevalentemente abbandonato
 A: abbandonato

Versante sud della collina, completamente abbandonato e compreso anche a causa di movimenti franosi



p.v. N. 1



p.v. N. 2

2 - MORFOLOGIA TERRITORIALE ED URBANA

CARATTERI DEL SITO	PIANURA <input type="checkbox"/>	FONDOVALLE LARGO <input type="checkbox"/>	FONDOVALLE STRETTO <input type="checkbox"/>	LINGUA TRA DUE FIUMI <input type="checkbox"/>	PEDECOLLINARE <input type="checkbox"/>	PENDIO DI MEZZA COSTA RIPIDO <input type="checkbox"/>	PENDIO DI MEZZA COSTA DOLCE <input type="checkbox"/>	TERRAZZO DI MEZZA COSTA <input type="checkbox"/>	CRINALE <input type="checkbox"/>	CACUMINE <input type="checkbox"/>	CONOIDE <input type="checkbox"/>	PROMONTORIO <input type="checkbox"/>	PRESENZA DI CORSO D'ACQUA	LIMITE ESTERNO <input type="checkbox"/>	LIMITE INTERNO <input type="checkbox"/>
SISTEMA TERRITORIALE	Versante destro del Fiume Arno, zona collinare prossima all'Arno*														
QUOTA ALTIMETRICA	240 / 245 chiesa														
ORIENTAMENTO DEGLI ASSI															
ESPOSIZIONE DEL FRONTE PRINCIPALE															
RAPPORTI STRUTTURALI E PROSPETTICI CON	S. Giovanni, Monteverchi, Area della valle del Borro Ville fino alle Smotte di Montemarciano														
RAPPORTI CON LA VIABILITÀ	Strada Provinciale n. 11 Lungo l'Arno														

* che lo separa dalla valle del Borro Ville

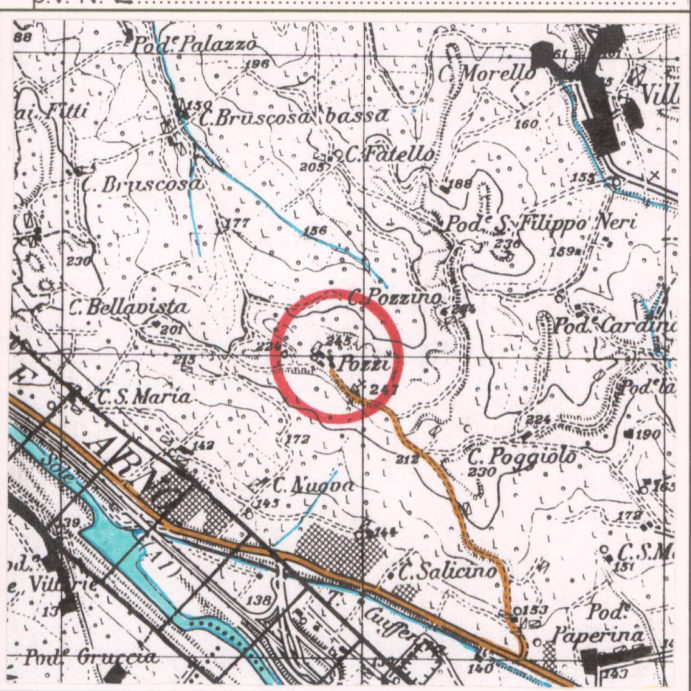

3 - TIPOLOGIA URBANA

FORMA CHIUSA E TESSUTI COMPATTI	ANULARE <input type="checkbox"/>	A FUSO <input type="checkbox"/>	VENTAGLIO/RADIALE <input type="checkbox"/>	LINEARE/COMPATTA <input type="checkbox"/>	A MAGLIE REGOLARI <input type="checkbox"/>	GE	OM	PIEVE <input type="checkbox"/>	CASTELLO <input type="checkbox"/>	CHIESA PARROCCHIALE <input checked="" type="checkbox"/>	CAPPELLA <input type="checkbox"/>	BADIA <input type="checkbox"/>	SANTUARIO <input type="checkbox"/>	PALAZZO SIGNORILE <input type="checkbox"/>	PIAZZA <input type="checkbox"/>	PIAZZA PORTICATA <input type="checkbox"/>	FATTORIA <input type="checkbox"/>	PONTE <input type="checkbox"/>	EDIFICIO PALEOINDUSTRIALE <input type="checkbox"/>	
FORMA APERTA	AGGREGATO IRREGOLARE COMPATTO <input type="checkbox"/>	AGGREGATO IRREGOLARE CON SPAZIO PUBBLICO <input type="checkbox"/>	PER NUCLEI LUNGO STRADA <input type="checkbox"/>	PER NUCLEI DISPERSI <input type="checkbox"/>	AGGREGATO DI CASE COLONICHE <input type="checkbox"/>															
LIMITI DELL'EDIFICATO	MURI DI CONTENIMENTO <input type="checkbox"/>	MURI DI RECINZIONE ANTICHI <input type="checkbox"/>	MURA URBANE <input type="checkbox"/>	PERCORSI DI BORDO <input type="checkbox"/>	CORSO D'ACQUA <input type="checkbox"/>	PENDIO RIPIDO <input type="checkbox"/>	ORTI <input checked="" type="checkbox"/>	o giardini privati												

N.B. GE: gerarchizzato - OM: omogeneo

Sito di un antico castello ormai perduto

4 - TESSUTO URBANO

CARATTERI TIPOLOGICI ARCHITETTONICI	TESSUTO OMOGENEO DI ARCHITETTURA TRADIZIONALE <input checked="" type="checkbox"/>	PRESENZA PUNTUALE DI EDIFICI <input type="checkbox"/>	ACCRESCEMENTI ORDINATI OTTOCENTESCHI <input type="checkbox"/>	ACCRESCEMENTI ORDINATI NOVECENTESCHI <input type="checkbox"/>	ACCRESCEMENTI DEL DOPOGUERRA <input type="checkbox"/>	ALTERAZIONI URBANISTICHE DEL DOPOGUERRA	INALTERATO <input type="checkbox"/>	SOSTITUZIONI GRAVI <input checked="" type="checkbox"/>	MODESTE AGGIUNTE PUNTUALI <input type="checkbox"/>	ACCRESCEMENTI UNIDIREZIONALI <input type="checkbox"/>	ACCRESCEMENTI PLURIDIREZIONALI <input type="checkbox"/>	INTASAMENTI DEI VUOTI ORIGINARI <input type="checkbox"/>	ACCERCHIAMENTO TOTALE <input type="checkbox"/>
-------------------------------------	-----------------------------------------------------------------------------------	-------------------------------------------------------	---------------------------------------------------------------	---------------------------------------------------------------	-------------------------------------------------------	-----------------------------------------	-------------------------------------	--------------------------------------------------------	----------------------------------------------------	-------------------------------------------------------	---------------------------------------------------------	----------------------------------------------------------	------------------------------------------------

5 - CONDIZIONI SOCIO-ECONOMICHE

POPOLAZIONE	1833 <input type="text" value="376"/>	1951 <input type="text" value="46"/>	1991 <input type="text" value=""/>	TIPO DI UTILIZZAZIONE	ABANDONATO <input type="checkbox"/>	PREVALENTEMENTE ABANDONATO <input type="checkbox"/>	UTILIZZATO <input checked="" type="checkbox"/>	PREVALENTE USO TURISTICO <input type="checkbox"/>				
SERVIZI E IMPIANTI PRODUTTIVI ESISTENTI	NESSUNO <input type="checkbox"/>	CHIESA <input checked="" type="checkbox"/>	BAR <input type="checkbox"/>	ALIMENTARI <input type="checkbox"/>	RITROVO-CASA DEL POPOLO <input type="checkbox"/>	SCUOLA ELEMENTARE <input type="checkbox"/>	IMPIANTI PRODUTTIVI <input type="checkbox"/>	STATO DI CONSERVAZIONE	BUONO <input checked="" type="checkbox"/>	MEDIO <input type="checkbox"/>	CATTIVO <input type="checkbox"/>	PESSIMO <input type="checkbox"/>

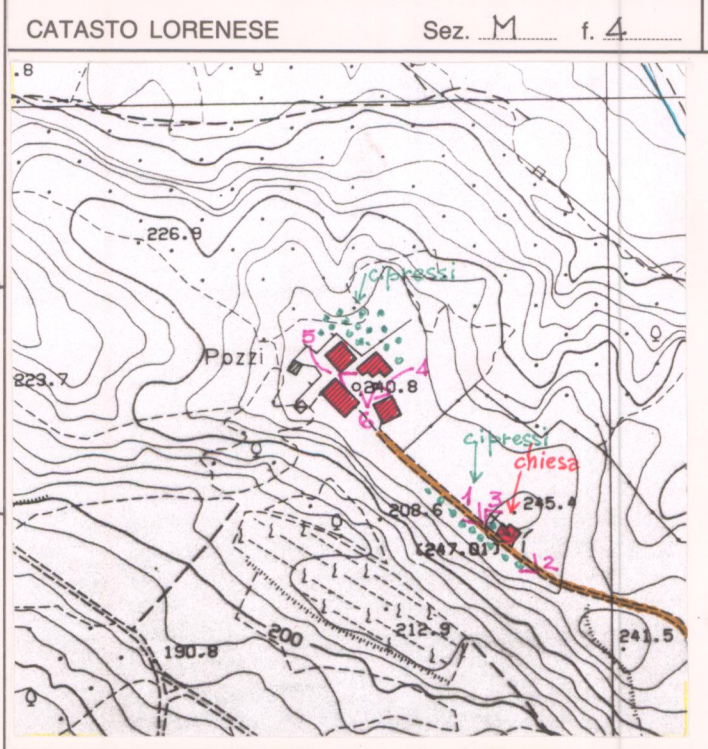

C.T.R. 1:5.000

Rif. 287032

REPETTI Vol. IV Pag. 630

POZZO nella Valle dell'Arno superiore. — Cas. già Cast. con ch. parrocchiale (S. Bartolommeo) nel piviere, Com. Giur. e appena un migl. a lib. di Terranuova, Dioc. e Comp. di Arezzo.

È posto alla destra dell'Arno in una spiaggia tufacea fra il borro Valle e il torrente Cioffenna.

In questo Cast. del Pozzo al pari che in quelli di Ganghereto, di Cavi e di Pernina, tutti del distretto comunitativo di Terranuova, signoreggiarono i conti Guidi del ramo da Battifolle o di Poppi, sino a che, mediante compromesso del 3 e 4 dic. 1336 fra il conte Guido da Battifolle ed i popoli dei quattro castelletti testè enunciati, quegli abitanti si sottomisero alla Rep. Fior. Finalmente nel 1345 sotto di 17 dicembre per lodo degli arbitri fu decisa l'identità dei beni allodiali che possedeva costà il C. Guido medesimo, come anche i censi ed esenzioni dai diritti e dalle prestazioni annue che sui beni melesimi si erano dovute. — Fed. Gasparotto e Porri.

La parr. di S. Bartolommeo al Pozzo nel 1833 contava 376 abit.

VALORE ARCHITETTONICO/ URBANISTICO INTRINSECO

MEDIO
 BUONO
 ECCEZIONALE

VALORE PAESISTICO

MEDIO
 BUONO
 ECCEZIONALE

PIANO TERRITORIALE PAESISTICO DELLA PROVINCIA DI AREZZO

RESPONSABILE: Prof. Arch. G.F. Di Pietro

UFFICIO DEL PIANO PAESISTICO: Arch. Iti G. Goretti - A. Navalesi - A. Polcri - M.L. Sogli - S. Sorini

ANALISI DELLE STRUTTURE INSEDIATIVE

SCHEDATURA DEGLI AGGREGATI

TOPONIMOPOZZI.....

COMUNETerranuova Bracciolini.....

UNITÀ AMBIENTALE

SCHEDA

CI 06 / 02

Ag 09 a



Film 125.. Foto .8A.....

p.v. N. 3.. Chiesa ..fronte.....



Film 125.. Foto .4A.....

p.v. N. 4.....



Film 125.. Foto .3A.....

p.v. N. 5.....



Film 125.. Foto .5A.....

p.v. N. 6.....

INDICAZIONI DI PIANO

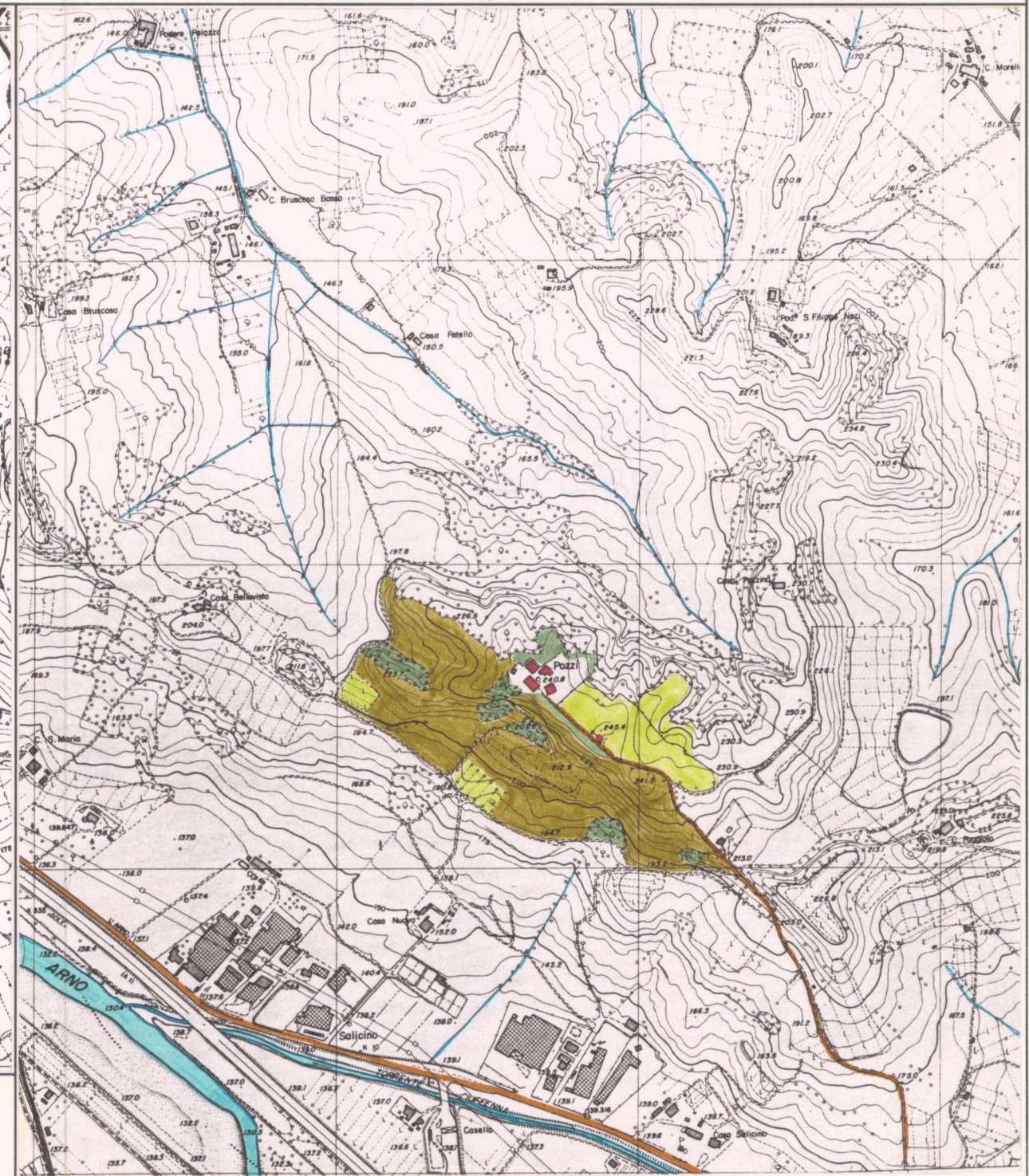

ESTRATTO P.R.G. Adottato Variante 1994 Approvato

Scala 1:10.000

AREA DI TUTELA PAESISTICA PROPOSTA

Scala 1:10.000