

PIANO TERRITORIALE PAESISTICO DELLA PROVINCIA DI AREZZO

RESPONSABILE: Prof. Arch. G.F. Di Pietro

UFFICIO DEL PIANO PAESISTICO: Arch. Iti G. Goretti - A. Navalesi - A. Polcri - M.L. Sogli - S. Sorini

ANALISI DELLE STRUTTURE INSEDIATIVE

SCHEDATURA DEGLI AGGREGATI

TOPONIMOVILLE.....

COMUNETerranuova Bracciolini.....

UNITÀ AMBIENTALE

SCHEDA

CI 06 / 02

Ag 10 a

1 - INTORNO AGRICOLO-VEGETAZIONALE CARATTERIZZANTE IL LUOGO

VEGETAZIONE ARBOREA	BOSCO	<input type="checkbox"/> CONIFERE <input type="checkbox"/> LATIFOGIE <input type="checkbox"/> CASTAGNETO <input type="checkbox"/> MISTO	LOCALIZZAZIONE DEL BOSCO	<input type="checkbox"/> AVVOLGENTE <input type="checkbox"/> SOPRSTANTE <input type="checkbox"/> SOTTOSTANTE <input type="checkbox"/> LATERALE
	OLIVETI	<input type="checkbox"/> A BOSCO <input type="checkbox"/> A MAGLIE REGOLARI <input type="checkbox"/> IRREGOLARI <input type="checkbox"/> RADI	<input type="checkbox"/> PC <input type="checkbox"/> PA <input type="checkbox"/> A	
C O L T I V I	COLTIVI TRADIZIONALI	<input type="checkbox"/> VIGNETI <input type="checkbox"/> A SOSTEGNO VIVO <input type="checkbox"/> A SOSTEGNO MORTO		
	FRUTTETI SEMINATIVI	<input type="checkbox"/> FRUTTETI <input type="checkbox"/> VIGNETI MECCANIZZATO <input type="checkbox"/> ESTENSIVIZZAZIONE <input type="checkbox"/> CON PERMANENZA DEL TESSUTO ORIGINALE <input type="checkbox"/> VIVAI		
COLTIVI RISTRUTTURATI	<input type="checkbox"/> COLTURE SPECIALIZZATE <input type="checkbox"/> FRUTTETO <input type="checkbox"/> VIGNETI MECCANIZZATO <input type="checkbox"/> ESTENSIVIZZAZIONE <input type="checkbox"/> CON PERMANENZA DEL TESSUTO ORIGINALE <input type="checkbox"/> VIVAI			
SISTEMAZIONI AGRARIE	<input type="checkbox"/> TERRAZZAMENTI <input type="checkbox"/> CIGLIONAMENTI <input type="checkbox"/> DI PIANO TRADIZIONALI			

N.B. PC: prevalentemente coltivato
PA: prevalentemente abbandonato
A: abbandonato



Film 124. Foto 6A.



Film 125. Foto 17A.

2 - MORFOLOGIA TERRITORIALE ED URBANA

PIANURA	<input type="checkbox"/>	SISTEMA TERRITORIALE	Valle del Borro delle Ville, sistema collinare di destra.
FONDOVALLE LARGO	<input type="checkbox"/>	QUOTA ALTIMETRICA	175
FONDOVALLE STRETTO	<input type="checkbox"/>	ORIENTAMENTO DEGLI ASSI	
LINGUA TRA DUE FIUMI	<input type="checkbox"/>	ESPOSIZIONE DEL FRONTE PRINCIPALE	
PEDECOLLINARE	<input type="checkbox"/>	RAPPORTI STRUTTURALI E PROSPETTICI CON	
PENDIO DI MEZZA COSTA RIPIDO	<input type="checkbox"/>	RAPPORTI CON LA VIABILITÀ	Via delle Ville
PENDIO DI MEZZA COSTA DOLCE	<input type="checkbox"/>		
TERRAZZO DI MEZZA COSTA	<input type="checkbox"/>		
CRINALE	<input type="checkbox"/>		
CACUMINE	<input type="checkbox"/>		
CONOIDE	<input type="checkbox"/>		
PROMONTORIO	<input type="checkbox"/>		
PRESENZA DI CORSO D'ACQUA	<input type="checkbox"/>		
	<input type="checkbox"/>	LIMITO ESTERNO	
	<input type="checkbox"/>	LIMITO INTERNO	

3 - TIPOLOGIA URBANA

FORMA CHIUSA E TESSUTI COMPATTI	<input type="checkbox"/> ANULARE <input type="checkbox"/> A FUSO <input type="checkbox"/> VENTAGLIO/RADIALE <input type="checkbox"/> LINEARE/COMPATTA <input type="checkbox"/> A MAGLIE REGOLARI	GE	OM
FORMA APERTA	<input type="checkbox"/> AGGREGATO IRREGOLARE COMPATTO <input type="checkbox"/> AGGREGATO IRREGOLARE CON SPAZIO PUBBLICO <input type="checkbox"/> PER NUCLEI LUNGO STRADA <input type="checkbox"/> PER NUCLEI DISPERSI <input type="checkbox"/> AGGREGATO DI CASE COLONICHE		
LIMITI DELL'EDIFICATO	<input type="checkbox"/> MURI DI CONTENIMENTO <input type="checkbox"/> MURI DI RECINZIONE ANTICHI <input type="checkbox"/> MURA URBANE <input type="checkbox"/> PERCORSI DI BORDO <input type="checkbox"/> CORSO D'ACQUA <input type="checkbox"/> PENDIO RIPIDO <input type="checkbox"/> ORTI		

N.B. GE: gerarchizzato - OM: omogeneo

4 - TESSUTO URBANO

CARATTERI TIPOLOGICI ARCHITETTONICI	<input type="checkbox"/> TESSUTO OMOGENEO DI ARCHITETTURA TRADIZIONALE <input type="checkbox"/> PRESENZA PUNTUALE DI EDIFICI <input type="checkbox"/> ACCRESCIMENTI ORDINATI OTTOCENTESCHI <input type="checkbox"/> ACCRESCIMENTI ORDINATI NOVECENTESCHI <input type="checkbox"/> ACCRESCIMENTI DEL DOPOGUERRA	ALTERAZIONI URBANISTICHE DEL DOPOGUERRA	<input type="checkbox"/> INALTERATO <input type="checkbox"/> SOSTITUZIONI GRAVI <input type="checkbox"/> MODESTE AGGIUNTE PUNTUALI <input type="checkbox"/> ACCRESCIMENTI UNIDIREZIONALI <input type="checkbox"/> ACCRESCIMENTI PLURIDIREZIONALI <input type="checkbox"/> INTASAMENTI DEI VUOTI ORIGINARI <input type="checkbox"/> ACCERCHIAMENTO TOTALE
-------------------------------------	--	---	--

Accrescimenti non organici e gravi sostituzioni o alterazioni architettoniche degli edifici più vecchi.

5 - CONDIZIONI SOCIO-ECONOMICHE

POPOLAZIONE	1833 <input type="text" value="363"/> 1951 <input type="text" value="*"/> 1991 <input type="text" value="446"/>	TIPO DI UTILIZZAZIONE	<input type="checkbox"/> ABANDONATO <input type="checkbox"/> PREVALENTEMENTE ABANDONATO <input type="checkbox"/> UTILIZZATO <input type="checkbox"/> PREVALENTE USO TURISTICO
SERVIZI E IMPIANTI PRODUTTIVI ESISTENTI	<input type="checkbox"/> NESSUNO <input type="checkbox"/> CHIESA <input type="checkbox"/> BAR <input type="checkbox"/> ALIMENTARI <input type="checkbox"/> RITROVO-CASA DEL POPOLO <input type="checkbox"/> SCUOLA ELEMENTARE <input type="checkbox"/> IMPIANTI PRODUTTIVI	STATO DI CONSERVAZIONE	<input type="checkbox"/> BUONO <input type="checkbox"/> MEDIO <input type="checkbox"/> CATTIVO <input type="checkbox"/> PESSIMO

* Ville 34 ab. Pod. Ville 167 ab. (tot. 221 ab)
VILLE 930 ab (comprese Case sparse)

p.v. N. 1. Ville - chiesa

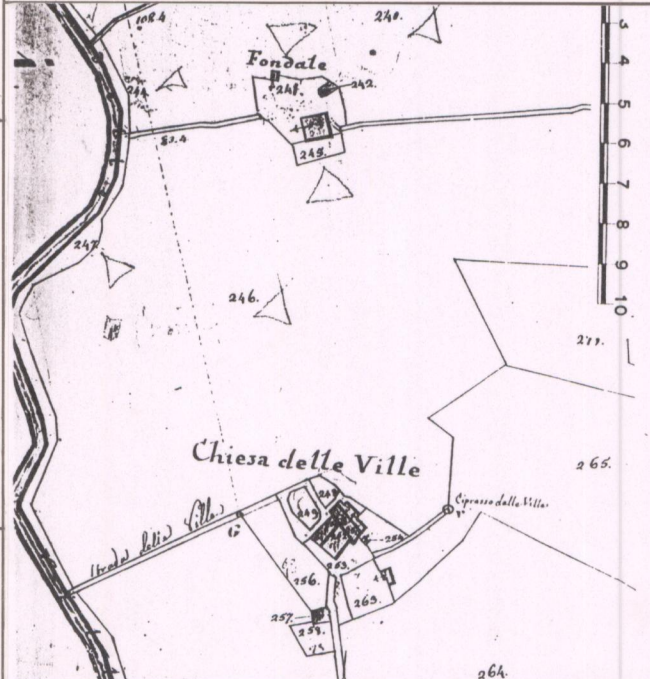

p.v. N. 2. Ville - nucleo a valle

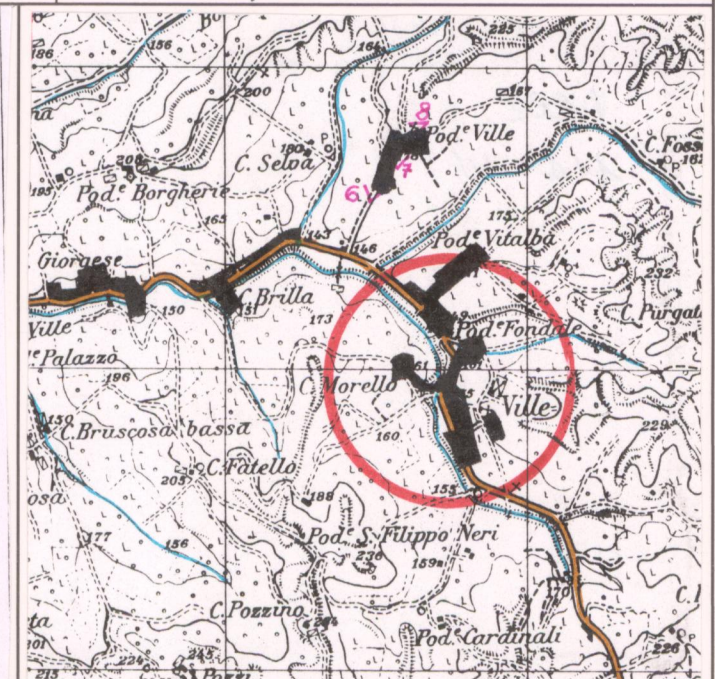

CATASTO LORENESE Sez. 0 f. 3

I.G.M. 1:25.000 DEL. C.R. 296/88 Rif. 114 IV

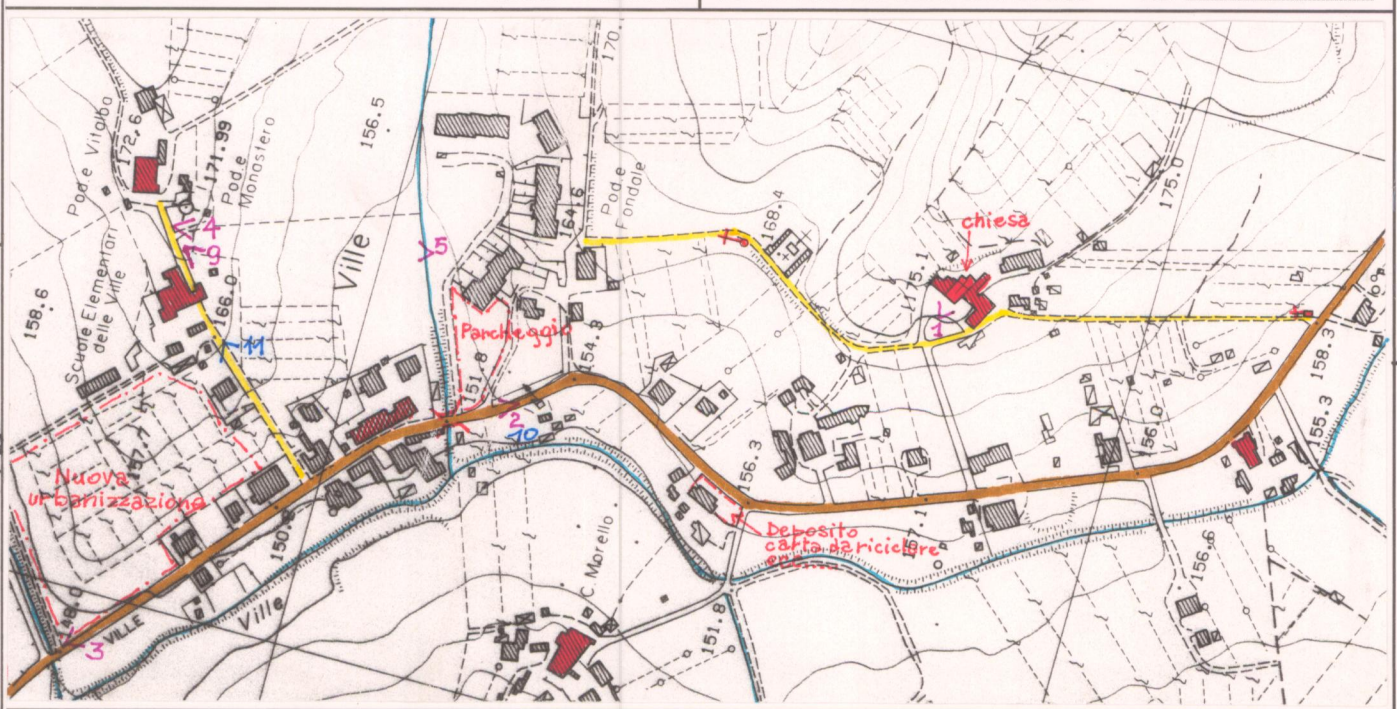

C.T.R. 1:5.000

Rif. 287032

REPETTI Vol. V Pag. 176

PIAN-di-RADICE nel Val-d'Arno superiore. — Contrada pianeggiante nei colli tufacei di Terranuova dalla quale prese il vocabolo la ch. prioria di S. Michele nel Pian-di-Radice, altrimenti detta alle Ville, già nel piviere di Groppina, Com. Giur. e circa un migl. a maest. di Terranuova, Dioc. e Comp. di Arezzo.

Se questo vocabolo di Pian-di-Radice le sia derivato dal trovarsi la contrada in una piaggia di colline di tufo in cui trovansi sepolti i carcami di grandi mammiferi di specie perdute, appellandolo Pian-di-Radice per essere questo alla base dei monti pietrosi che si alzano fino alla cima di Prato-Magno, io lascio costoso questo a chi avrà migliori ragioni da spiegarlo.

Dirò bensì che s'intende per Pian-di-Radice una piaggia alquanto pianeggiante denominata anche delle Ville, a maestro di Terranuova fra il torr. Cioffenna e quello di Riofi.

Ebbero signoria in questa contrada gli abati della badia di Nonantola, di cui fu membro la badia di S. Mamma posta poco discosta dal Pian-di-Radice; quindi vi dominarono i conti Guidi, a favore di uno dei quali, il C. Marcovaldo del C. Guido di Romèna, dal vescovo di Arezzo nel 1233 venne confermato il giurisdizione della chiesa e canonica di S. Michele in Pian-di-Radice del piviere di Groppina, diocesi aretina. — (P. Idzaronso, *Delizie degli Eruditi* T. VIII.)

In seguito il padronato della stessa ch. fu acquistato dalla famiglia Concini di Penna, che lo assegnò ad una commenda fondata dai Concini della religione dei cavalieri di S. Stefano Papa e martire, cui attualmente appartiene.

La parr. di S. Michele in Pian-di-Radice nel 1833 contava 363 abiti.

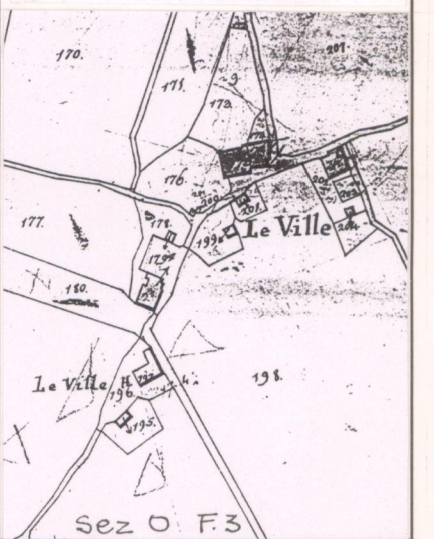

VALORE ARCHITETTONICO/URBANISTICO INTRINSECO

MEDIO
 BUONO
 ECCEZIONALE

VALORE PAESISTICO

MEDIO
 BUONO
 ECCEZIONALE

PIANO TERRITORIALE PAESISTICO DELLA PROVINCIA DI AREZZO

RESPONSABILE: Prof. Arch. G.F. Di Pietro

UFFICIO DEL PIANO PAESISTICO: Arch./ti G. Goretti - A. Navalesi - A. Polcri - M.L. Sogli - S. Sorini

ANALISI DELLE STRUTTURE INSEDIATIVE

SCHEDATURA DEGLI AGGREGATI

TOPONIMOVILLE.....

COMUNETerranuova Bracciolini.....

UNITÀ AMBIENTALE

SCHEDA

CI 06 / 02

Ag 10 a

Film .126.. Foto .4.....



p.v. N. 3..Ville-nuove espansion del nucleo a valle

Film .124.. Foto .8.A.....



p.v. N. 4..Nuove espansioni del nucleo a valle..

Film .125.. Foto .18.A.....



p.v. N. 5..Pod. Monastero e Pod. Vitalba.....

Film .125.. Foto .21.A.....



p.v. N. 6..Ville Alte...o Pod. Ville.....

INDICAZIONI DI PIANO

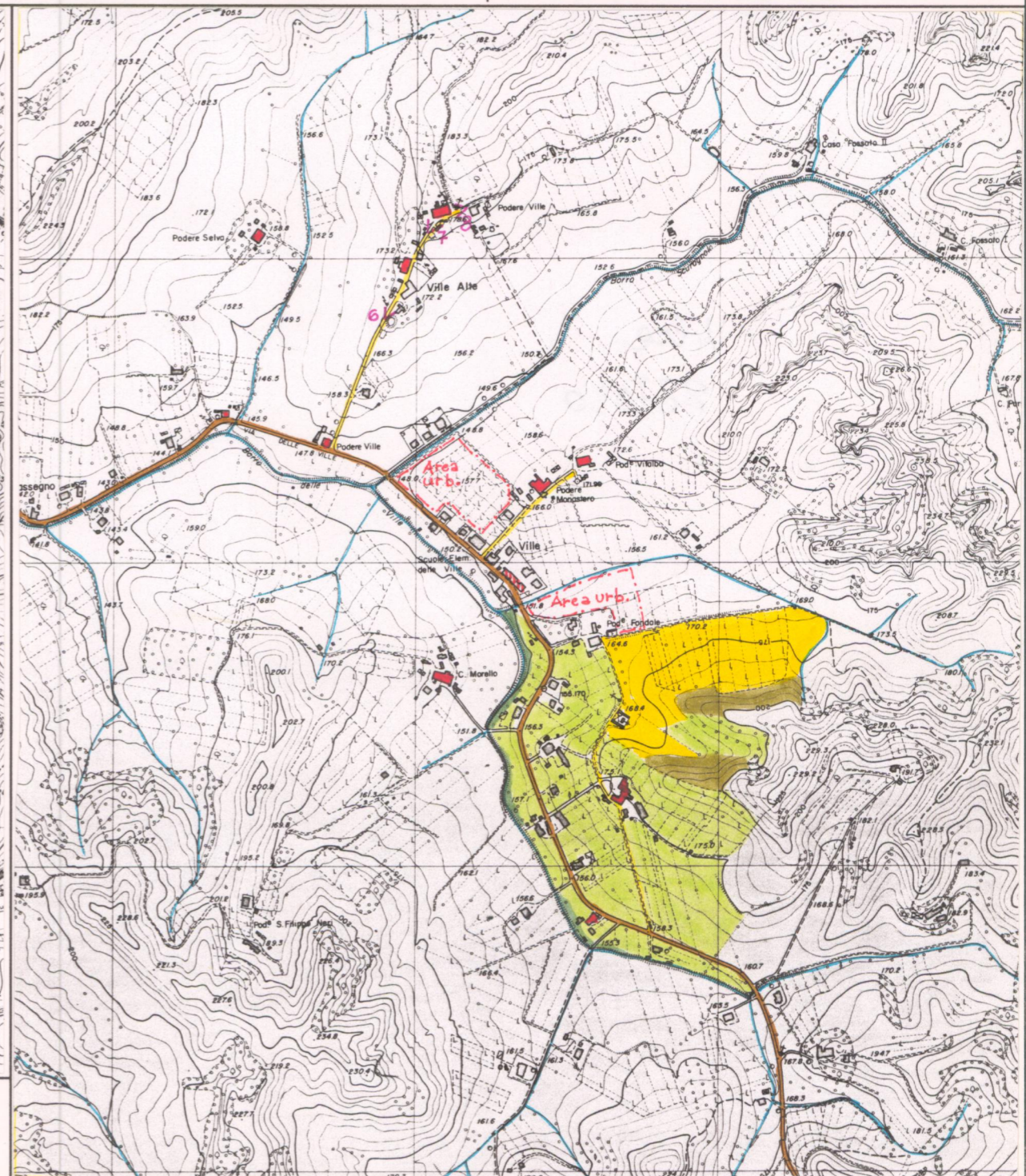
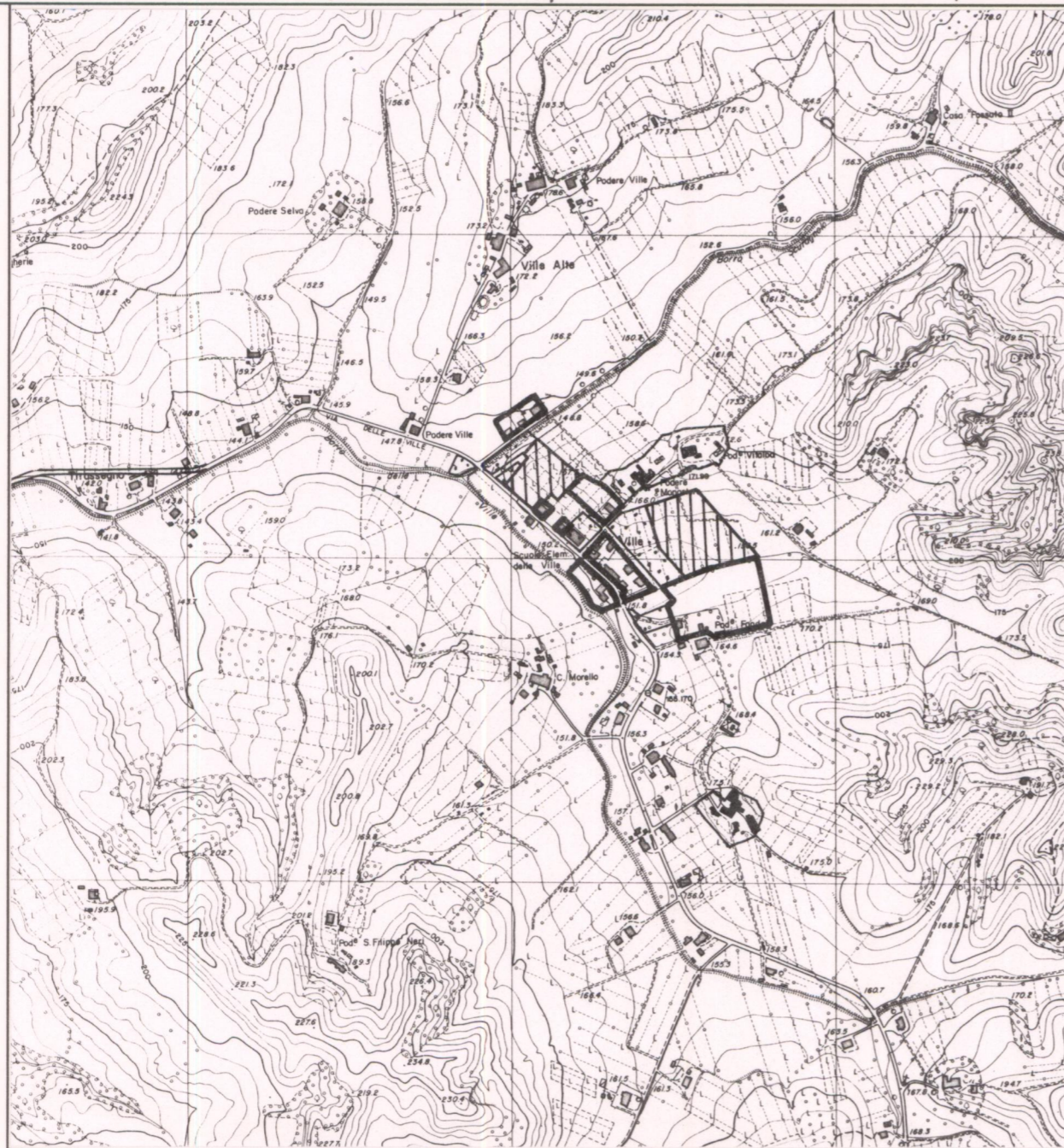

ESTRATTO P.R.G. Adottato Variante 1994 Approvato

Scala 1:10.000

AREA DI TUTELA PAESISTICA PROPOSTA

Scala 1:10.000

PIANO TERRITORIALE PAESISTICO DELLA PROVINCIA DI AREZZO

RESPONSABILE: Prof. Arch. G.F. Di Pietro

UFFICIO DEL PIANO PAESISTICO: Arch./ti G. Goretti - A. Navalesi - A. Polcri - M.L. Sogli - S. Sorini

ANALISI DELLE STRUTTURE INSEDIATIVE

Foglio fotografico relativo a: ..Aggregato..: VILLE.....

.....Comune..: Terranuova Bracciolini.....

SCHEDA

CI 06 / 02

Ag 10 a₁

Film 125. Foto 19A.....



p.v. N. 7. Ville Alte... colonica.....

Film 125. Foto 20A.....



p.v. N. 8. Ville Alte... colonica... fronte laterale.....

Film 124. Foto 9A.....



p.v. N. 9. Nucleo... a valle.....

Film 126. Foto 7A.....



p.v. N. 10. Il nucleo di Ville... Lungo strada.....



Film 125. Foto da 22A a 26A.....

p.v. N. 11. Panoramiche da Pal. Monastero verso sud e nord



Film Foto

p.v. N.

p.v. N.

p.v. N.

p.v. N.