

PIANO TERRITORIALE PAESISTICO DELLA PROVINCIA DI AREZZO

RESPONSABILE: Prof. Arch. G.F. Di Pietro

UFFICIO DEL PIANO PAESISTICO: Arch.ti G. Goretti - A. Navalesi - A. Polcri - M.L. Sogli - S. Sorini

ANALISI DELLE STRUTTURE INSEDIATIVE

SCHEDATURA DEGLI AGGREGATI

TOPONIMO PENNA

COMUNE Laterina

UNITÀ AMBIENTALE

SCHEDA

CI 06 / 04

Ag 07 a

1 - INTORNO AGRICOLO-VEGETAZIONALE CARATTERIZZANTE IL LUOGO

VEGETAZIONE ARBOREA	BOSCO	CONIFERE <input type="checkbox"/>	LOCALIZZAZIONE DEL BOSCO	AVVOLGENTE SOPRASTANTE <input type="checkbox"/>	<input checked="" type="checkbox"/> Estensivizzazione nell'altipiano tra Monsoglio e Penna
		LATIFOGLIE <input type="checkbox"/>	<input type="checkbox"/>	SOTTOSTANTE <input type="checkbox"/>	
		CASTAGNETO <input type="checkbox"/>	<input type="checkbox"/>	LATERALE <input type="checkbox"/>	
		MISTO <input checked="" type="checkbox"/>			
COLTIVI TRADIZIONALI	OLIVETI	A BOSCO <input type="checkbox"/>	PC	PA	A
		A MAGLIE REGOLARI <input type="checkbox"/>	<input type="checkbox"/>	<input type="checkbox"/>	<input type="checkbox"/>
		IRREGOLARI <input type="checkbox"/>	<input type="checkbox"/>	<input type="checkbox"/>	<input type="checkbox"/>
		RADI <input type="checkbox"/>	<input type="checkbox"/>	<input type="checkbox"/>	<input type="checkbox"/>
COLTIVI	VIGNETI	A SOSTEGNO VIVO <input type="checkbox"/>	<input type="checkbox"/>	<input type="checkbox"/>	<input type="checkbox"/>
		A SOSTEGNO MORTO <input type="checkbox"/>	<input type="checkbox"/>	<input type="checkbox"/>	<input type="checkbox"/>
	FRUTTETI	<input type="checkbox"/>	<input type="checkbox"/>	<input type="checkbox"/>	<input type="checkbox"/>
	SEMINATIVI	<input type="checkbox"/>	<input type="checkbox"/>	<input type="checkbox"/>	<input type="checkbox"/>
	COLTIVAZIONI ORTICOLE	<input type="checkbox"/>	<input type="checkbox"/>	<input type="checkbox"/>	<input type="checkbox"/>
COLTIVI RISTRUTTURATI	COLTURE SPECIALIZZATE	<input type="checkbox"/>			
	FRUTTETO	<input type="checkbox"/>			
	VIGNETO MECCANIZZATO	<input checked="" type="checkbox"/>			
	ESTENSIVIZZAZIONE	<input checked="" type="checkbox"/>			
	CON PERMANENZA DEL TESSUTO ORIGINALE	<input type="checkbox"/>			
	VIVAI	<input type="checkbox"/>			
SISTEMAZIONI AGRARIE	TERRAZZAMENTI	<input type="checkbox"/>			
	CIGLIONAMENTI	<input type="checkbox"/>			
	DI PIANO TRADIZIONALI	<input type="checkbox"/>			

N.B. PC: prevalentemente coltivato
PA: prevalentemente abbandonato
A: abbandonato



p.v. N.1. veduta dalle colline di Impiano



p.v. N. 2. Chiesa

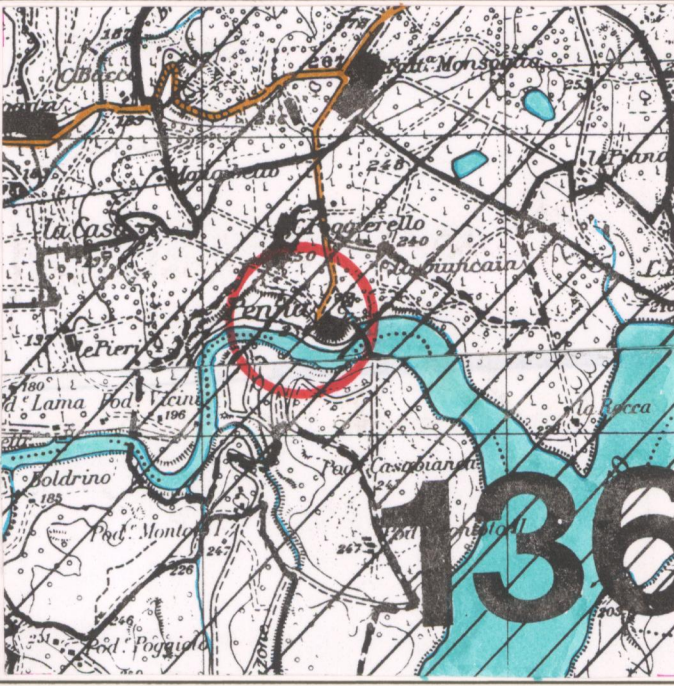
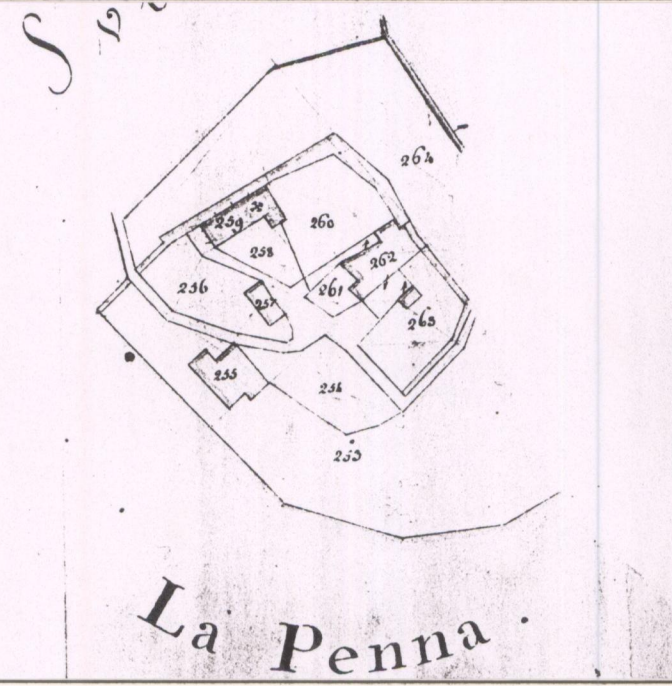

CATASTO LORENESE Sez. D f. unico I.G.M. 1:25.000 DEL. C.R. 296/88 Rif. 114 I

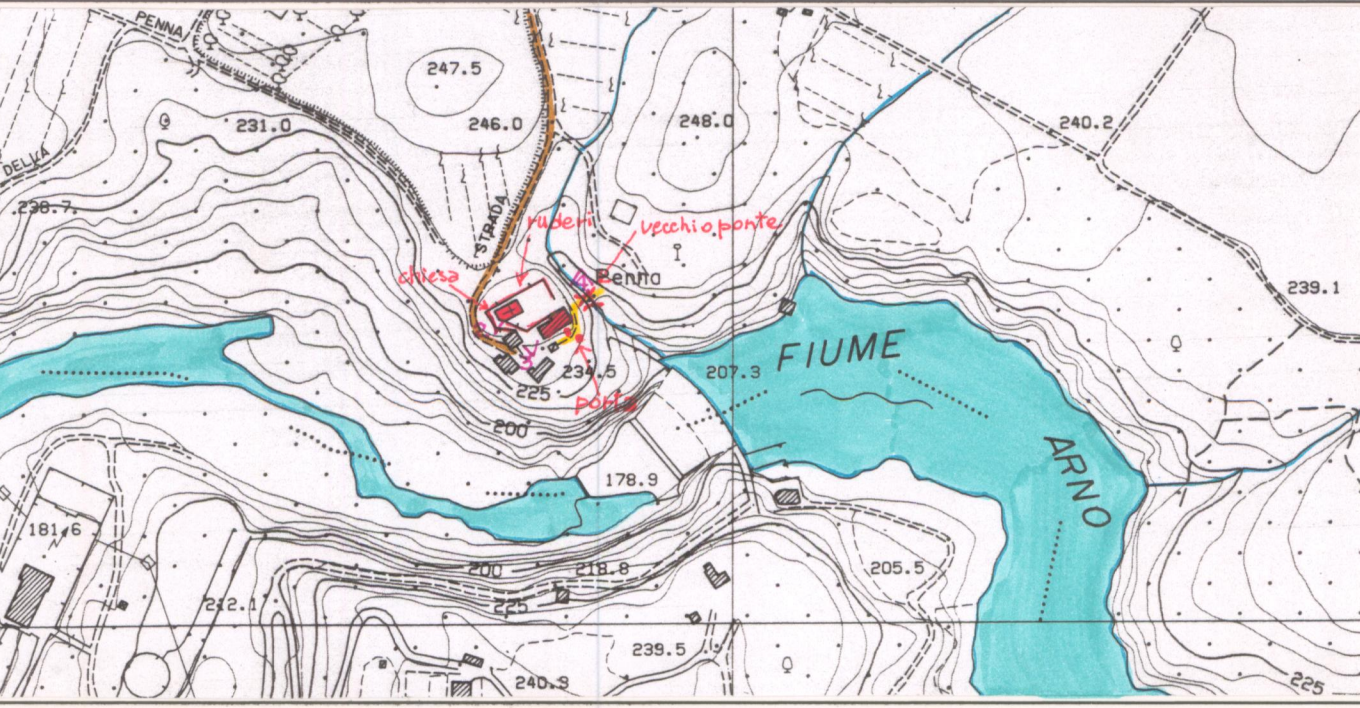

C.T.R. 1:5.000 Rif. 288052

2 - MORFOLOGIA TERRITORIALE ED URBANA

CARATTERI DEL SITO	PIANURA	<input type="checkbox"/>	SISTEMA TERRITORIALE	Sulla destra della Gola dell'Inferno incorrispondenza della *
	FONDOVALLE LARGO	<input type="checkbox"/>	QUOTA ALTIMETRICA	
	FONDOVALLE STRETTO	<input type="checkbox"/>	ORIENTAMENTO DEGLI ASSI	
	LINGUA TRA DUE FIUMI	<input type="checkbox"/>	ESPOSIZIONE DEL FRONTE PRINCIPALE	
	PEDECOLLINARE	<input type="checkbox"/>	RAPPORTI STRUTTURALI E PROSPETTICI CON	
	PENDIO DI MEZZA COSTA RIPIDO	<input type="checkbox"/>		
	PENDIO DI MEZZA COSTA DOLCE	<input type="checkbox"/>	RAPPORTI CON LA VIABILITÀ	Strada vicinale della Penna, Strada Provinciale n° 2 Vecchia Aretna
	TERRAZZO DI MEZZA COSTA	<input type="checkbox"/>		
	CRINALE	<input type="checkbox"/>		
	CACUMINE	<input type="checkbox"/>		
CONOIDE	<input type="checkbox"/>			
PROMONTORIO	<input type="checkbox"/>			
PRESENZA DI CORSO D'ACQUA	LIMITE ESTERNO <input type="checkbox"/>	LIMITE INTERNO <input type="checkbox"/>		

* Diga sul Fiume Arno

3 - TIPOLOGIA URBANA

FORMA CHIUSA E TESSUTI COMPATTI	ANULARE	<input type="checkbox"/>	GE	OM
	A FUSO	<input type="checkbox"/>	<input type="checkbox"/>	<input type="checkbox"/>
	VENTAGLIO/RADIALE	<input type="checkbox"/>	<input type="checkbox"/>	<input type="checkbox"/>
FORMA APERTA	AGGREGATO IRREGOLARE COMPATTO	<input checked="" type="checkbox"/>	<input type="checkbox"/>	<input type="checkbox"/>
	AGGREGATO IRREGOLARE CON SPAZIO PUBBLICO	<input type="checkbox"/>	<input type="checkbox"/>	<input type="checkbox"/>
	PER NUCLEI LUNGO STRADA	<input type="checkbox"/>	<input type="checkbox"/>	<input type="checkbox"/>
LIMITI DELL'EDIFICATO	MURI DI CONTENIMENTO	<input checked="" type="checkbox"/>		
	MURI DI RECINZIONE ANTICHI	<input type="checkbox"/>		
	MURA URBANE Ruderi	<input checked="" type="checkbox"/>		

Dell'antico castello rimangono solo alcuni ruderi, compresi quelli di un'antica porta e di un ponte sul fosso sottostante

4 - TESSUTO URBANO

CARATTERI TIPOLOGICI ARCHITETTONICI	TESSUTO OMOGENEO DI ARCHITETTURA TRADIZIONALE	<input type="checkbox"/>
	PRESENZA PUNTUALE DI EDIFICI	<input type="checkbox"/>
	ACCRESCEMENTI ORDINATI OTTOCENTESCHI	<input type="checkbox"/>
	ACCRESCEMENTI ORDINATI NOVECENTESCHI	<input type="checkbox"/>
	ACCRESCEMENTI DEL DOPOGUERRA	<input checked="" type="checkbox"/>

5 - CONDIZIONI SOCIO-ECONOMICHE

POPOLAZIONE	1833	127
	1951	
	1991	
SERVIZI E IMPIANTI PRODUTTIVI ESISTENTI	NESSUNO	<input type="checkbox"/>
	CHIESA	<input checked="" type="checkbox"/>
	BAR	<input type="checkbox"/>
	ALIMENTARI	<input type="checkbox"/>
	RITROVO-CASA DEL POPOLO	<input type="checkbox"/>
	SCUOLA ELEMENTARE	<input type="checkbox"/>
IMPIANTI PRODUTTIVI	Diga	<input checked="" type="checkbox"/>

REPETTI Vol. IV Pag. 97

PENNA nel Val-d'Arno superiore. — Due paesi e due popoli sotto questo vocabolo di Penna esistono in due Com. di. verse, ma nella stessa valle e nel medesimo cantato e diocesi; cioè, il Cast. di Penna con la parr. di S. Lorenzo spettante alla Com. e povere di Laterina, Giur. di Montevarchi, ed il villaggio di Penna con la parr. di S. Croce nella Com. e povere di Terranuova, Giur. medesima, entrambe della Dioc. e Comp. di Arezzo.

Il Cast. di Penna risiede sopra un rialso di poggio a cavaliere dell'Arno che gli passa sotto lungo la gola dell'Inferno, e due migl. a lev. di Laterina,

Dopo degli Ubertini i Tarlati dominarono il Cast. di Penna, e molti altri luoghi di quei conti rurali di Arezzo. Infatti all'epoca del secondo acquisto fatto dal Comune di Firenze della città e contado di Arezzo, il Cast. di Penna dipendeva da Angelo di Francesco Tarlati, il quale per atto pubblico del 5 luglio 1386 pose sotto l'accomandigia della Rep. Fior. i castelli, distretti e abitanti di Penna e di Montauto di Talla.

Della chiesa parr. di S. Lorenzo al Cast. di Penna viene fatta menzione in un breve concesso nel 1128 dal Pont. Clemente III al pierano della chiesa di Laterina, cioè, de' SS. Ippolito e Cassiano a Campovane.

Al Cast. di Penna situato nel distretto di Laterina, i di cui avanzi presentano tuttora una prospettiva pittoresca sulle rupi alla destra dell'Arno, oltre il breve di papa Clemente III del 1189, appella un documento aretino del 1280 quando il vescovo Guglielmino degli Ubertini nominò un canonico di Arezzo per Visconte di alcuni castelletti della sua contea fra i quali questo di Penna.

La ch. parr. di S. Lorenzo al castel di Penna è di padronato del March. Gino Capponi. Il suo popolo nel 1833 ascende a 127 abit.

VALORE ARCHITETTONICO/ URBANISTICO INTRINSECO

MEDIO
BUONO
ECCEZIONALE

VALORE PAESISTICO

MEDIO
BUONO
ECCEZIONALE

PIANO TERRITORIALE PAESISTICO DELLA PROVINCIA DI AREZZO

RESPONSABILE: Prof. Arch. G.F. Di Pietro

UFFICIO DEL PIANO PAESISTICO: Arch./ti G. Goretti - A. Navalesi - A. Polcri - M.L. Sogli - S. Sorini

ANALISI DELLE STRUTTURE INSEDIATIVE

SCHEDATURA DEGLI AGGREGATI

TOPONIMO ...PENNA.....

COMUNELaterina.....

UNITÀ AMBIENTALE

SCHEDA

CI 06 / 04

Ag 07 a

Film 407... Foto Q.....



p.v. N.3...Scalinata..di accesso..alla Chiesa e ai Ruderì

Film 407... Foto A.....



p.v. N. Vecchia..ponte..sul fosso..sottostante.....

Film Foto

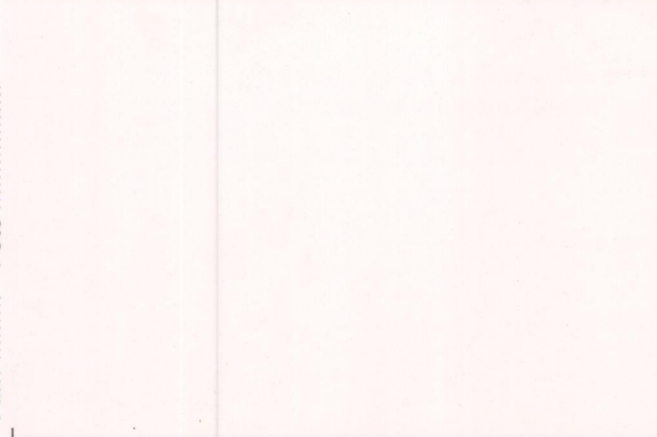

p.v. N.

Film Foto



p.v. N.

INDICAZIONI DI PIANO

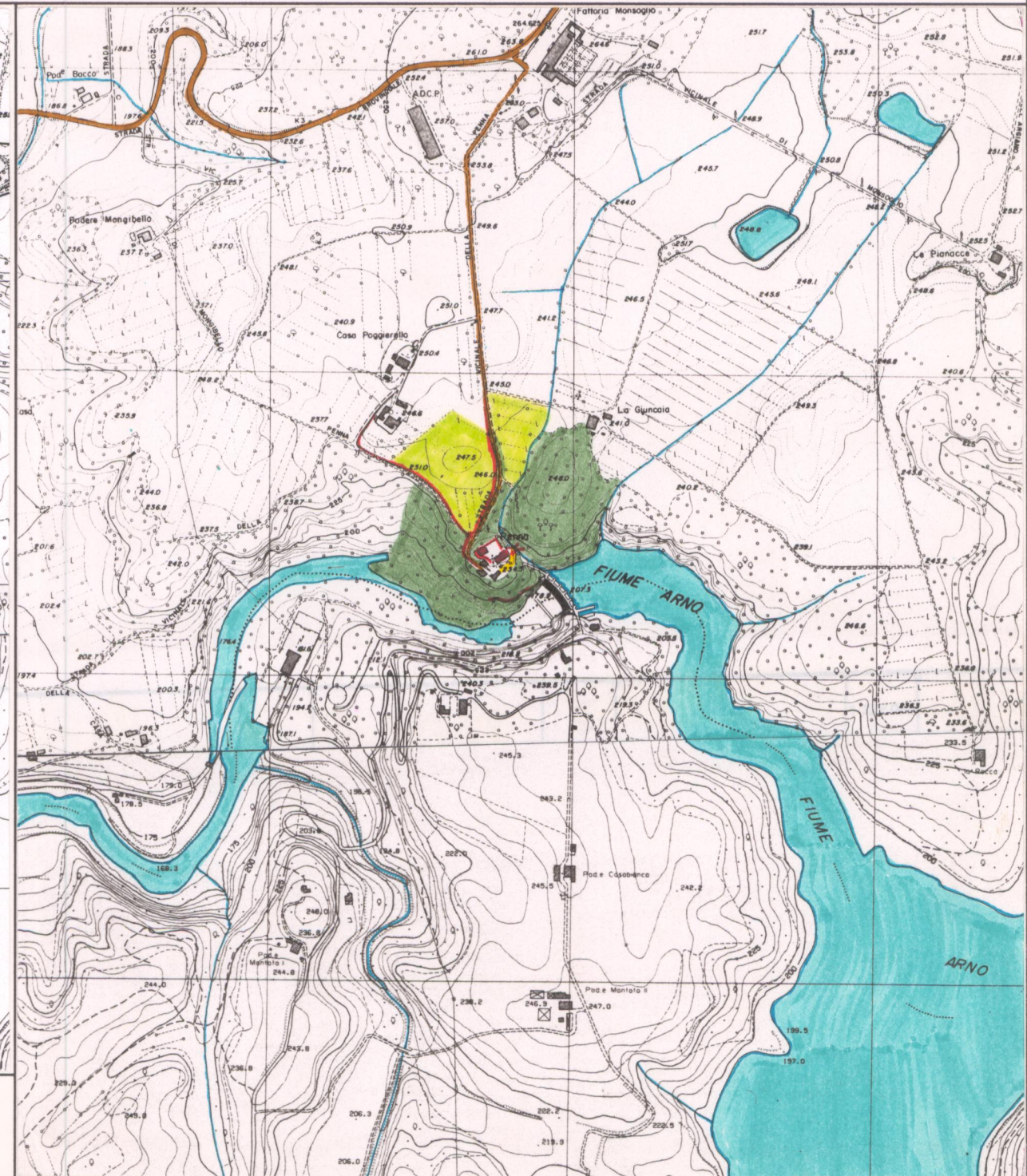

ESTRATTO P.R.G. Adottato1994.....

Approvato

Scala 1:10.000

AREA DI TUTELA PAESISTICA PROPOSTA

Scala 1:10.000