

PIANO TERRITORIALE PAESISTICO DELLA PROVINCIA DI AREZZO

RESPONSABILE: Prof. Arch. G.F. Di Pietro

UFFICIO DEL PIANO PAESISTICO: Arch. Iti G. Goretti - A. Navalesi - A. Polcri - M.L. Sogli - S. Sorini

ANALISI DELLE STRUTTURE INSEDIATIVE

SCHEMATURA DEGLI AGGREGATI

TOPONIMO ...VACHERECCIA.....

COMUNE San Giovanni Valdarno, Cavriglia

UNITÀ AMBIENTALE

SCHEDA

CI 06 / 05

Ag 04 a

1 - INTORNO AGRICOLO-VEGETAZIONALE CARATTERIZZANTE IL LUOGO

VEGETAZIONE ARBOREA	BOSCO	CONIFERE <input type="checkbox"/> LATIFOGLIE <input checked="" type="checkbox"/> CASTAGNETO <input type="checkbox"/> MISTO <input type="checkbox"/>	LOCALIZZAZIONE DEL BOSCO	AVVOLGENTE <input type="checkbox"/> SOPRSTANTE <input checked="" type="checkbox"/> SOTTOSTANTE <input type="checkbox"/> LATERALE <input type="checkbox"/>
	COLTIVI	OLIVETI	A BOSCO <input type="checkbox"/> PC A MAGLIE REGOLARI <input type="checkbox"/> PA IRREGOLARI <input type="checkbox"/> A RADI <input type="checkbox"/>	
COLTIVI TRADIZIONALI		VIGNETI A SOSTEGNO VIVO <input type="checkbox"/> A SOSTEGNO MORTO <input checked="" type="checkbox"/>		
FRUTTETI		SEMINATIVI <input type="checkbox"/> COLTIVAZIONI ORTICOLE <input type="checkbox"/>		
COLTIVI RISTRUTTURATI	COLTIVE SPECIALIZZATE	FRUTTETO <input type="checkbox"/> VIGNETO MECCANIZZATO <input type="checkbox"/> ESTENSIVIZZAZIONE <input type="checkbox"/> CON PERMANENZA DEL TESSUTO ORIGINALE <input type="checkbox"/> VIVAI <input type="checkbox"/>	PASCOLO <input type="checkbox"/> PASCOLO CESPUGLIATO <input type="checkbox"/> PASCOLO CESPUGLIATO ARBORATO <input type="checkbox"/>	
	SISTEMAZIONI AGRARIE	TERRAZZAMENTI <input type="checkbox"/> CIGLIONAMENTI <input type="checkbox"/> DI PIANO TRADIZIONALI <input checked="" type="checkbox"/>	N.B. PC: prevalentemente coltivato PA: prevalentemente abbandonato A: abbandonato	



p.v. N.1... Chiesa



p.v. N.2... Gelsi del sagrato

2 - MORFOLOGIA TERRITORIALE ED URBANA

CARATTERI DEL SITO	PIANURA <input type="checkbox"/> FONDOVALLE LARGO <input type="checkbox"/> FONDOVALLE STRETTO <input checked="" type="checkbox"/> LINGUA TRA DUE FIUMI <input type="checkbox"/> PEDECOLLINARE <input type="checkbox"/> PENDIO DI MEZZA COSTA RIPIDO <input type="checkbox"/> PENDIO DI MEZZA COSTA DOLCE <input type="checkbox"/> TERRAZZO DI MEZZA COSTA CRINALE <input type="checkbox"/> CACUMINE <input type="checkbox"/> CONOIDE <input type="checkbox"/> PROMONTORIO <input type="checkbox"/>	SISTEMA TERRITORIALE <i>piccolo terrazzo morfologico della valle del Borro Vacchereccia, affluente*</i> QUOTA ALTIMETRICA <i>158 chiesa - 146 fondovalle</i> ORIENTAMENTO DEGLI ASSI <input type="checkbox"/> ESPOSIZIONE DEL FRONTE PRINCIPALE <input type="checkbox"/> RAPPORTI STRUTTURALI E PROSPETTICI CON <i>Fattoria di Vacchereccia</i> RAPPORTI CON LA VIABILITÀ <i>Strada Provinciale n. 13 di Vacchereccia</i>
	PRESENZA DI CORSO D'ACQUA <input type="checkbox"/> LIMITE ESTERNO <input checked="" type="checkbox"/> LIMITE INTERNO <input type="checkbox"/>	

*di sinistra dell'Arno.

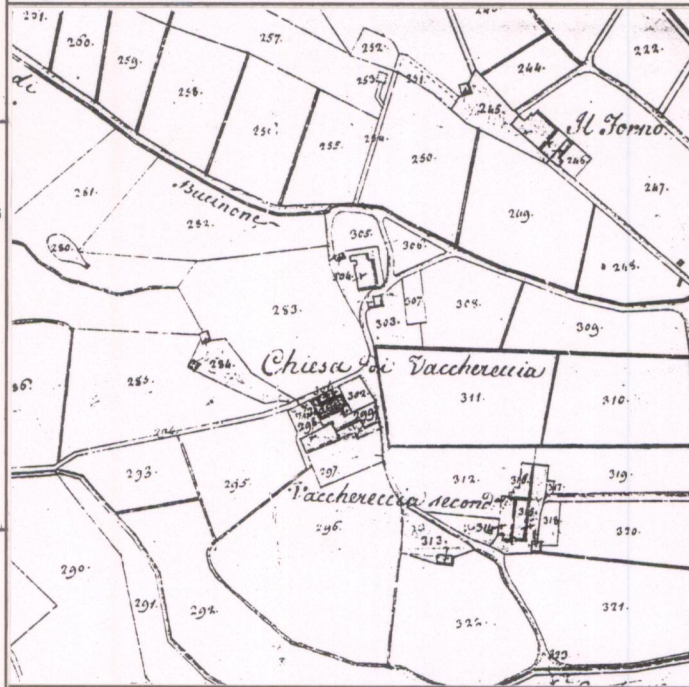

CATASTO LORENESE Sez. G f. 2

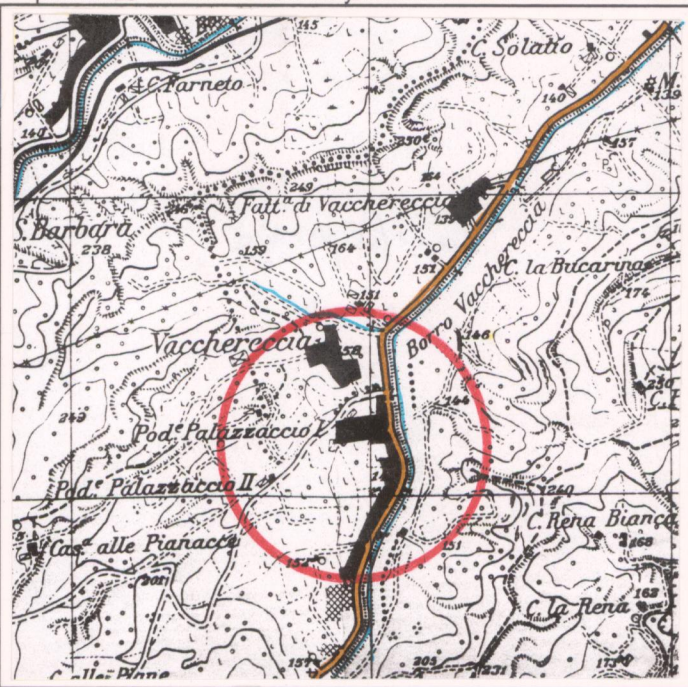

I.G.M. 1:25.000 DEL. C.R. 296/88 Rif. 114 IV

3 - TIPOLOGIA URBANA

FORMA CHIUSA E TESSUTI COMPATTI	ANULARE <input type="checkbox"/> GE A FUSO <input type="checkbox"/> OM VENTAGLIO/RADIALE <input type="checkbox"/> LINEARE/COMPATTA <input type="checkbox"/> A MAGLIE REGOLARI <input type="checkbox"/>	ELEMENI DI ACCENTRAMENTO MORFOLOGICO-FUNZIONALE PIEVE <input type="checkbox"/> CASTELLO <input type="checkbox"/> CHIESA PARROCCHIALE <input checked="" type="checkbox"/> CAPPELLA <input type="checkbox"/> BADIA <input type="checkbox"/> SANTUARIO <input type="checkbox"/> PALAZZO SIGNORILE <input type="checkbox"/> PIAZZA <input type="checkbox"/> PIAZZA PORTICATA <input type="checkbox"/> FATTORIA <input checked="" type="checkbox"/> PONTE <input type="checkbox"/> EDIFICIO PALEOINDUSTRIALE <input type="checkbox"/>
	AGGREGATO IRREGOLARE COMPATTO <input type="checkbox"/> AGGREGATO IRREGOLARE CON SPAZIO PUBBLICO PER NUCLEI LUNGO STRADA <input type="checkbox"/> PER NUCLEI DISPERSI <input type="checkbox"/> AGGREGATO DI CASE COLONICHE <input type="checkbox"/>	
FORMA APERTA	MURI DI CONTENIMENTO <input type="checkbox"/> MURI DI RECINZIONE ANTICHI <input type="checkbox"/> MURA URBANE <input type="checkbox"/> PERCORSI DI BORDO <input type="checkbox"/> CORSO D'ACQUA <input type="checkbox"/> PENDIO RIPIDO <input type="checkbox"/> ORTI <input type="checkbox"/>	

1) Fattoria di Vacchereccia ubicata a Nord lungo strada, con relativi annessi.

N.B. GE: gerarchizzato - OM: omogeneo

4 - TESSUTO URBANO

CARATTERI TIPOLOGICI ARCHITETTONICI	TESSUTO OMOGENEO DI ARCHITETTURA TRADIZIONALE <input checked="" type="checkbox"/> PRESENZA PUNTUALE DI EDIFICI <input type="checkbox"/> ACCRESCIMENTI ORDINATI OTTOCENTESCHI <input type="checkbox"/> ACCRESCIMENTI ORDINATI NOVECENTESCHI <input type="checkbox"/> ACCRESCIMENTI DEI VUOTI ORIGINARI <input type="checkbox"/> ACCERCIAMENTO TOTALE <input type="checkbox"/>	INALTERATO <input type="checkbox"/> SOSTITUZIONI GRAVI <input type="checkbox"/> MODESTE AGGIUNTE PUNTUALI <input type="checkbox"/> ACCRESCIMENTI UNIDIREZIONALI <input type="checkbox"/> ACCRESCIMENTI PLURIDIREZIONALI <input type="checkbox"/> INTASAMENTI DEI VUOTI ORIGINARI <input type="checkbox"/> ACCERCIAMENTO TOTALE <input type="checkbox"/>
	RECENTI ESPANSIONI LUNGO LA STRADA PROVINCIALE IN CORRISPONDENZA ALLE ESPANSIONI DOPOGUERRA <i>dell'immediato</i>	

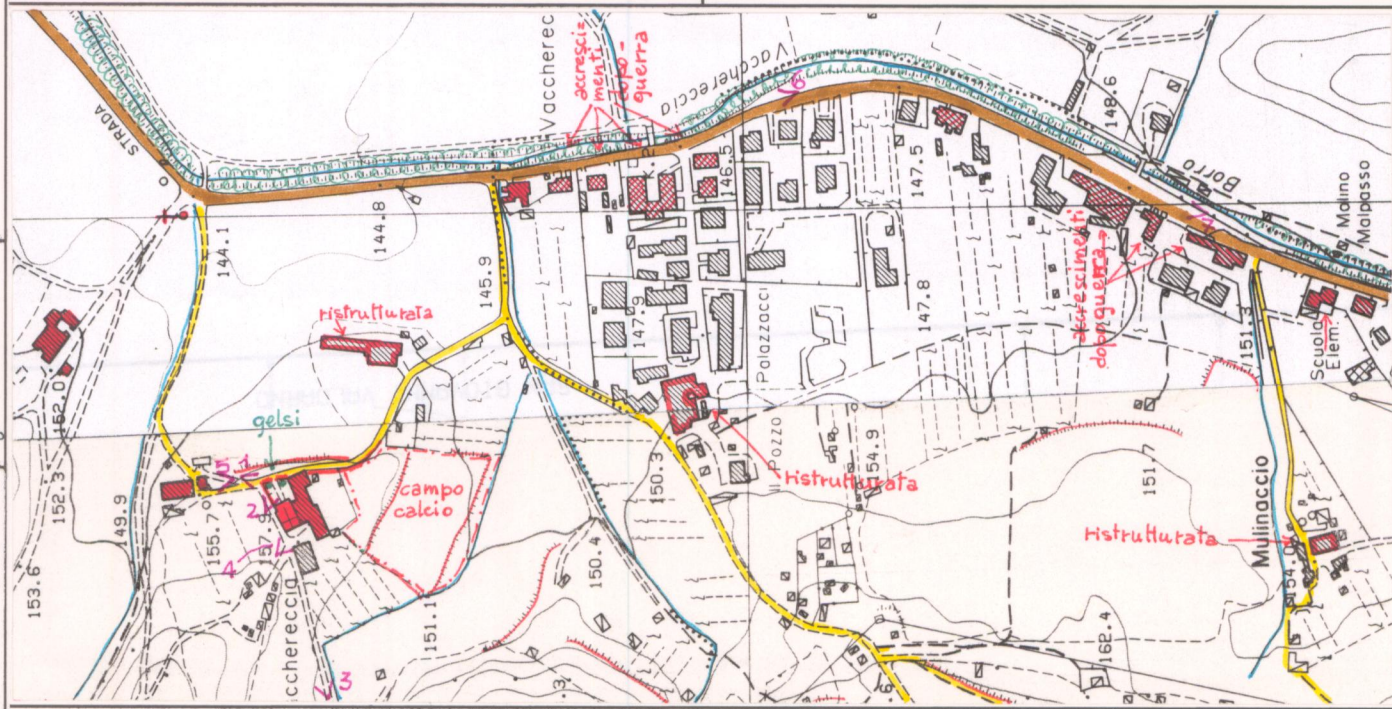

C.T.R. 1:5.000 Rif. 287022/033

5 - CONDIZIONI SOCIO-ECONOMICHE

SERVIZI E IMPIANTI PRODUTTIVI ESISTENTI	NESSUNO <input type="checkbox"/> CHIESA <input checked="" type="checkbox"/> BAR <input type="checkbox"/> ALIMENTARI <input type="checkbox"/> RITROVO-CASA DEL POPOLO <input type="checkbox"/> SCUOLA ELEMENTARE <input type="checkbox"/> IMPIANTI PRODUTTIVI <input type="checkbox"/>	TIPO DI CONSERVAZIONE ABBANDONATO <input type="checkbox"/> PREVALENTEMENTE ABBANDONATO <input type="checkbox"/> UTILIZZATO <input checked="" type="checkbox"/> PREVALENTE USO TURISTICO <input type="checkbox"/>
	POPOLAZIONE 1833 <input type="text" value="294"/> 1951 <input type="text" value="345"/> 1991 <input type="text" value="481"/>	Comune di Cavriglia 234 ab. Comune di S. Giovanni 35 ab. Fattoria di Vacchereccia 76 ab. Comune di Cavriglia 440 ab. Comune di S. Giovanni 21 ab. Fattoria di Vacchereccia 20 ab.

1) Collocati lungo la strada Provinciale nel nuovo aggregato.

REPETTI Vol. IV Pag. 615

VACHERECCIA nel Val-d'Arno superiore. — Contrada che ha dato il vocabolo ad un borro influente nell'Arno fra San-Giovanni e Figline e ad una ch. parr. (S. Salvatore) nel piviere di S. Pancrazio a Cavriglia, Com. Giur. e circa due migl. a pon. di San-Giovanni, Dioc. di Fiesole, Comp. di Arezzo.

Risiede in spiaggia lungo la strada rotabile che staccasi dalla postale Aregina al podere detto del Porcellino per guidare a Vacchereccia, a S. Donato di Castelnuovo, ecc.

Vacchereccia anticamente formava un comunello da per sé, come lo dichiara fra gli altri un documento dell'8 genn. 1282 fra le carte della Badia di Passignano, ora nell'Arch. Dipl. Fior. — Ved. PASCRIZIO (S.) a CAVRIGLIA.

La parr. di S. Salvatore a Vacchereccia nel 1833 contava 294 abiti.

Vol. App. Pag. 261

VACHERECCIA nel Val d'Arno superiore. — Nel 1845 cotesta parr. aveva 164 abiti nella Com. principale di San-Giovanni, ed una frazione di 153 nella Com. di Cavriglia. — Totale abiti. 317.

Catasto Lorenese Sez. G f. 2

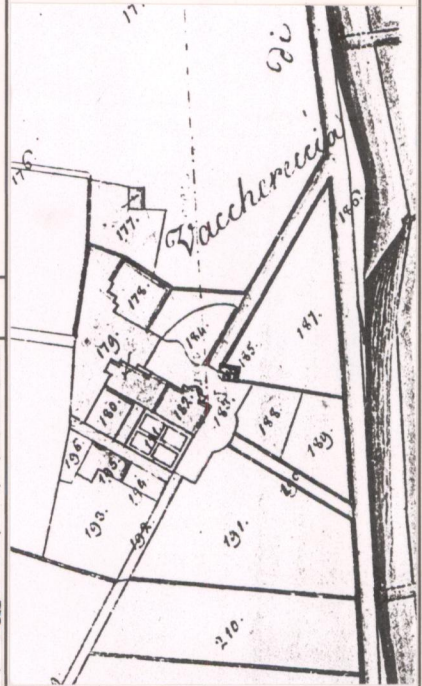

VALORE ARCHITETTONICO/ URBANISTICO INTRINSECO

- MEDIO
- BUONO
- ECCEZIONALE

VALORE PAESISTICO

- MEDIO
- BUONO
- ECCEZIONALE

PIANO TERRITORIALE PAESISTICO DELLA PROVINCIA DI AREZZO

RESPONSABILE: Prof. Arch. G.F. Di Pietro

UFFICIO DEL PIANO PAESISTICO: Arch./ti G. Goretti - A. Navalesi - A. Polcri - M.L. Sogli - S. Sorini

ANALISI DELLE STRUTTURE INSEDIATIVE

SCHEDATURA DEGLI AGGREGATI

TOPONIMOVACCHERECCIA.....

COMUNESan Giovanni Valdarno.....

UNITÀ AMBIENTALE

SCHEDA

CI 06 / 05

Ag 04 a



Film 231... Foto 36

p.v. N.3. Retro della Chiesa



Film 231... Foto 34

p.v. N.4. Retro della Chiesa



Film 231... Foto 33

p.v. N.5. Colonica vicina alla Chiesa



Film 232... Foto 1

p.v. N.6. Nucleo recente



Film 232... Foto 2

p.v. N.7. Lungo Strada

INDICAZIONI DI PIANO

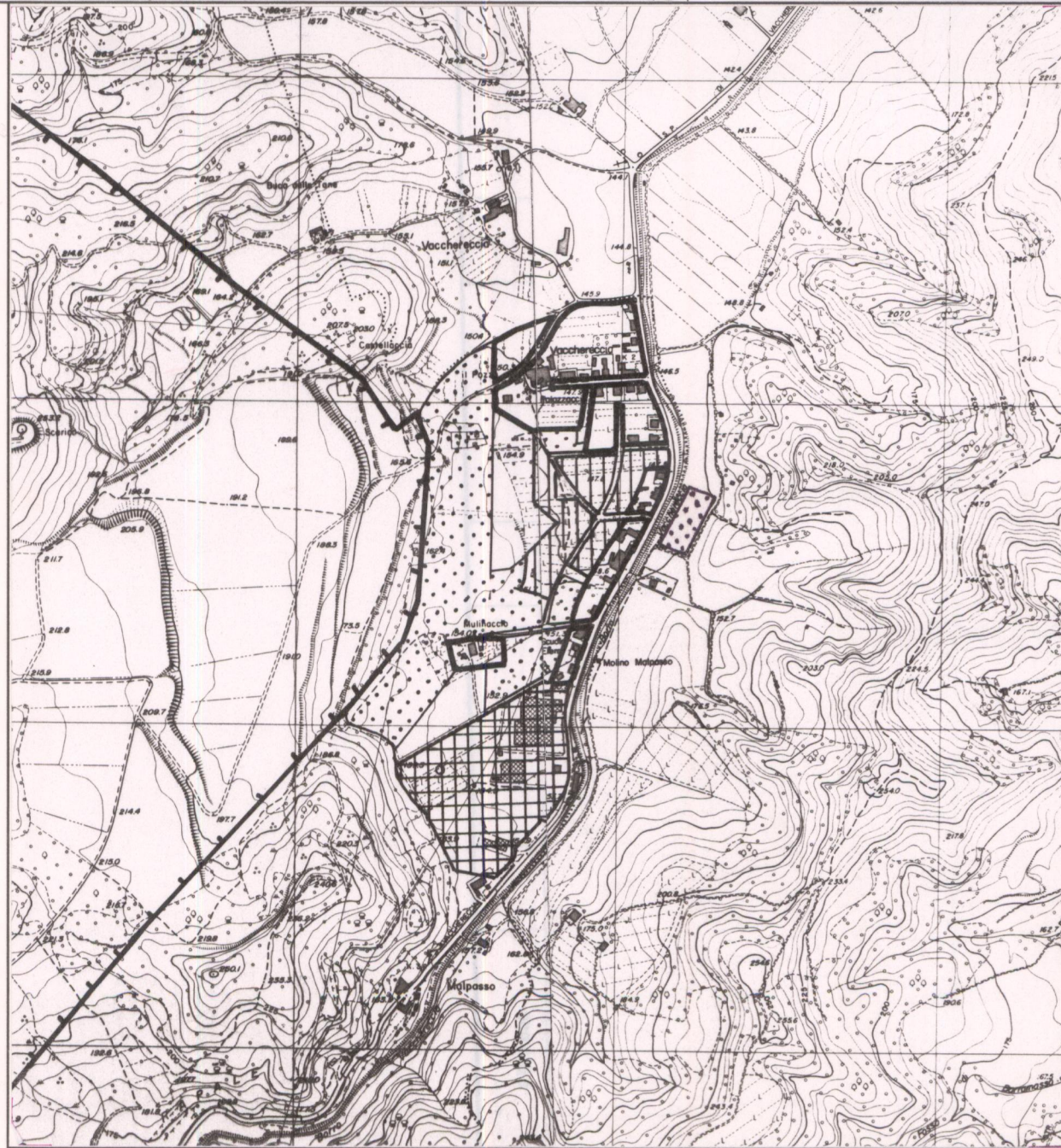

ESTRATTO P.R.G. Adottato Approvato 1988

Scala 1:10.000

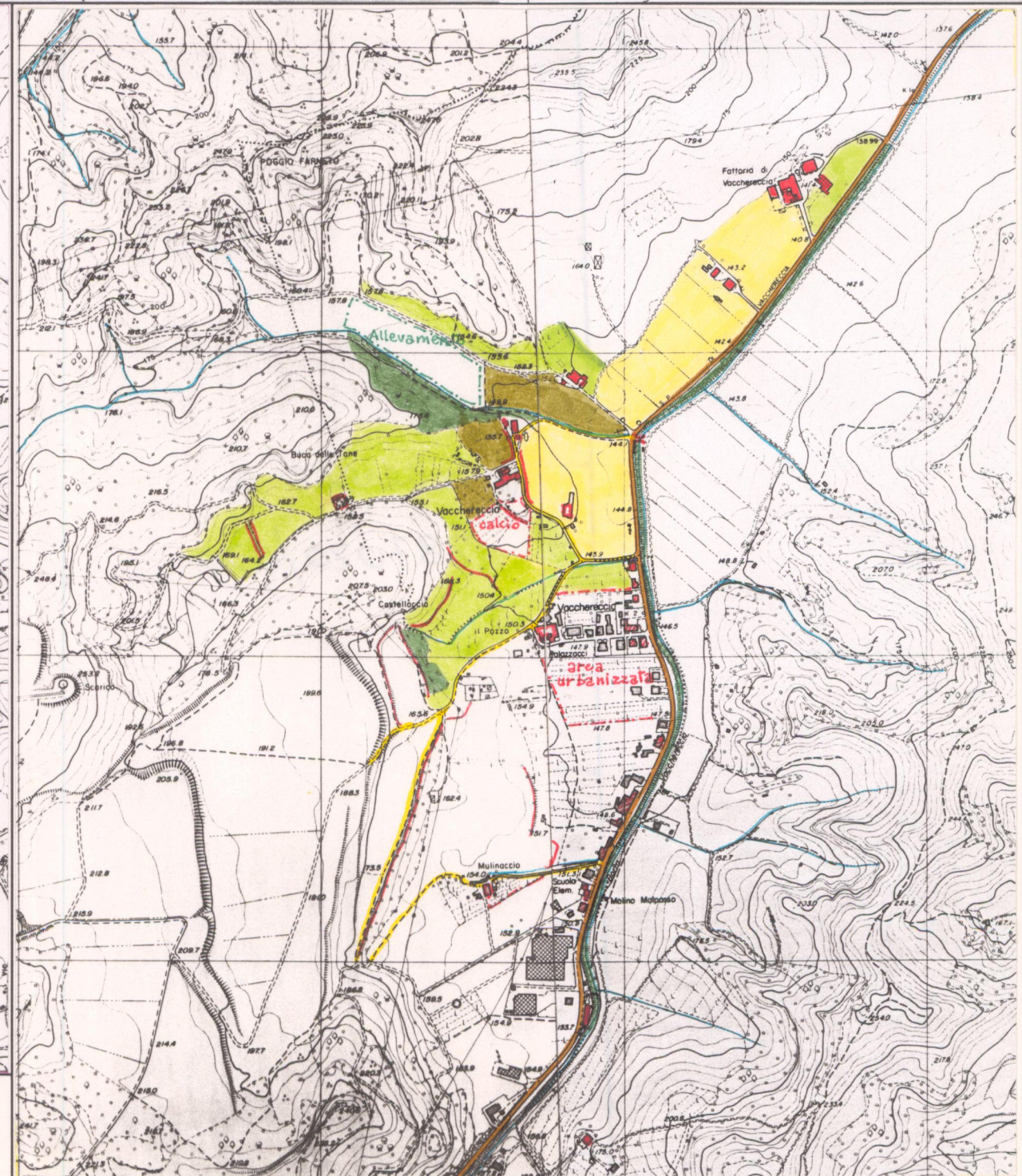

AREA DI TUTELA PAESISTICA PROPOSTA

Scala 1:10.000