

PIANO TERRITORIALE PAESISTICO DELLA PROVINCIA DI AREZZO

RESPONSABILE: Prof. Arch. G.F. Di Pietro

UFFICIO DEL PIANO PAESISTICO: Arch./ti G. Goretti - A. Navalesi - A. Polcri - M.L. Sogli - S. Sorini

ANALISI DELLE STRUTTURE INSEDIATIVE

SCHEDATURA DEGLI AGGREGATI

TOPONIMO POGI. ALTO. e. LE. CAPANNELLE.....

COMUNE Bucine.....

UNITÀ AMBIENTALE

SCHEDA

CI 06 / 07

Ag 06 a

1 - INTORNO AGRICOLO-VEGETAZIONALE CARATTERIZZANTE IL LUOGO

VEGETAZIONE ARBOREA	BOSCO	CONIFERE <input type="checkbox"/> LATIFOGIE <input checked="" type="checkbox"/> LOCALIZZAZIONE DEL BOSCO CASTAGNETO <input type="checkbox"/> MISTO <input type="checkbox"/>	AVVOLGENTE <input type="checkbox"/> SOPRSTANTE <input type="checkbox"/> SOTTOSTANTE <input checked="" type="checkbox"/> LATERALE <input type="checkbox"/>
	COLTIVI	OLIVETI A BOSCO <input type="checkbox"/> PC A MAGLIE REGOLARI <input type="checkbox"/> PA IRREGOLARI <input type="checkbox"/> A RADI <input type="checkbox"/>	
COLTIVI TRADIZIONALI	VIGNETI	A SOSTEGNO VIVO <input type="checkbox"/> A SOSTEGNO MORTO <input checked="" type="checkbox"/>	
	FRUTTETI SEMINATIVI COLTIVAZIONI ORTICOLE	<input type="checkbox"/> <input type="checkbox"/> <input checked="" type="checkbox"/>	
COLTIVI RISTRUTTURATI	COLTURE SPECIALIZZATE FRUTTETO VIGNETO MECCANIZZATO ESTENSIVIZZAZIONE CON PERMANENZA DEL TESSUTO ORIGINALE VIVAI	<input type="checkbox"/> <input type="checkbox"/> <input checked="" type="checkbox"/> <input type="checkbox"/> <input type="checkbox"/> <input type="checkbox"/>	PASCOLO <input type="checkbox"/> PASCOLO CESPUGLIATO <input type="checkbox"/> PASCOLO CESPUGLIATO ARBORATO <input type="checkbox"/>
	SISTEMAZIONI AGRARIE	TERRAZZAMENTI <input type="checkbox"/> CIGLIONAMENTI <input type="checkbox"/> DI PIANO TRADIZIONALI <input type="checkbox"/>	

N.B. PC: prevalentemente coltivato
PA: prevalentemente abbandonato
A: abbandonato



p.v. N. 1. Veduta dalla S. statale n. 540



p.v. N. 2. Veduta dalla strada per La Jesolana

REPETTI Vol. Pag.

2 - MORFOLOGIA TERRITORIALE ED URBANA

CARATTERI DEL SITO	PIANURA <input type="checkbox"/> FONDOVALLE LARGO <input type="checkbox"/> FONDOVALLE STRETTO <input type="checkbox"/> LINGUA TRA DUE FIUMI <input type="checkbox"/> PEDECOLLINARE <input type="checkbox"/> PENDIO DI MEZZA COSTA RIPIDO <input type="checkbox"/> PENDIO DI MEZZA COSTA DOLCE <input type="checkbox"/> TERRAZZO DI MEZZA COSTA <input type="checkbox"/> CRINALE <input type="checkbox"/> CACUMINE <input type="checkbox"/> CONOIDE <input checked="" type="checkbox"/> PROMONTORIO <input type="checkbox"/>	SISTEMA TERRITORIALE <u>Riva destra del Torrente Ambra alla base delle alture di Montozzi</u> QUOTA ALTIMETRICA <u>246</u> ORIENTAMENTO DEGLI ASSI <u>—</u> ESPOSIZIONE DEL FRONTE PRINCIPALE <u>Sud</u> RAPPORTI STRUTTURALI E PROSPETTICI CON <u>Pogi, Le Capannelle, S. Leolino, Galatrona.</u>
	PRESENZA DI CORSO D'ACQUA <input type="checkbox"/> LIMITE ESTERNO <input checked="" type="checkbox"/> LIMITE INTERNO <input type="checkbox"/>	RAPPORTI CON LA VIABILITÀ <u>Strada Statale n. 540</u> <u>Val d'Ambra e vecchia strada per Pogi Alto</u>

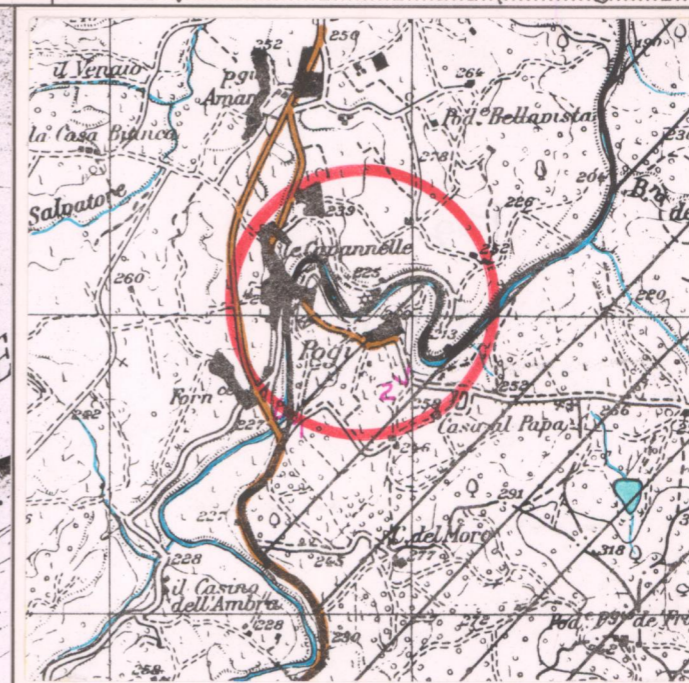
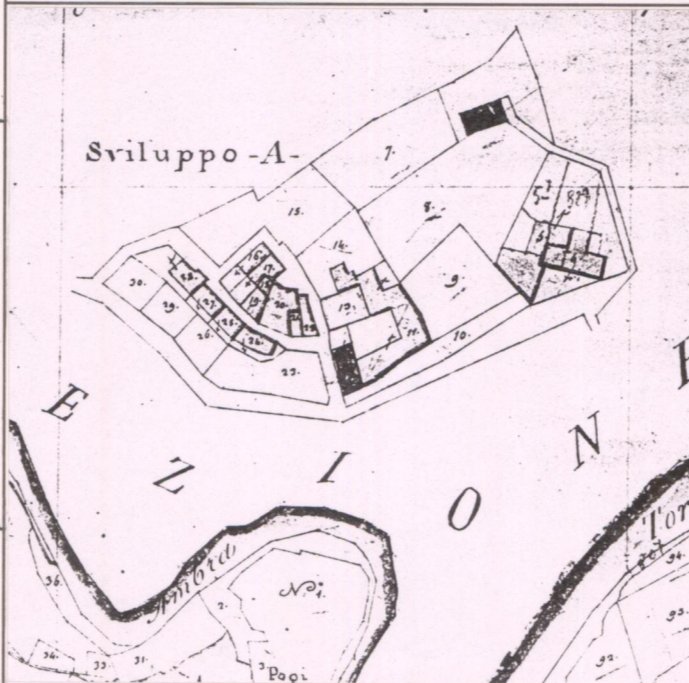

CATASTO LORENESE Sez. U f. 1

I.G.M. 1:25.000 DEL. C.R. 296/88 Rif. 114 III

3 - TIPOLOGIA URBANA

FORMA CHIESA E TESSUTI COMPATTI	ANULARE (semianulare) <input checked="" type="checkbox"/> GE <input type="checkbox"/> OM <input type="checkbox"/> A FUSO <input type="checkbox"/> VENTAGLIO/RADIALE <input type="checkbox"/> LINEARE/COMPATTA <input type="checkbox"/> A MAGLIE REGOLARI <input type="checkbox"/>	PIEVE <input type="checkbox"/> CASTELLO <input type="checkbox"/> CHIESA PARROCCHIALE <input type="checkbox"/> CAPPELLA <input type="checkbox"/> BADIA <input type="checkbox"/> SANTUARIO <input type="checkbox"/> PALAZZO SIGNORILE <input type="checkbox"/> PIAZZA <input type="checkbox"/> PIAZZA PORTICATA <input type="checkbox"/> FATTORIA <input type="checkbox"/> PONTE <input type="checkbox"/> EDIFICIO PALEOINDUSTRIALE <input type="checkbox"/>
	AGGREGATO IRREGOLARE COMPATTO <input type="checkbox"/> AGGREGATO IRREGOLARE CON SPAZIO PUBBLICO PER NUCLEI LUNGO STRADA <input type="checkbox"/> PER NUCLEI DISPERSI <input type="checkbox"/> AGGREGATO DI CASE COLONICHE <input type="checkbox"/>	
FORMA APERTA	MURI DI CONTENIMENTO <input type="checkbox"/> MURI DI RECINZIONE ANTICHI <input type="checkbox"/> MURA URBANE <input type="checkbox"/> PERCORSI DI BORDO <input type="checkbox"/> CORSO D'ACQUA <input type="checkbox"/> PENDIO RIPIDO <input type="checkbox"/> ORTI <input type="checkbox"/>	

A Pogi Alto: vie con lastrico. Sul Torrente Ambra, ponte di origine presumibilmente romana. Resti della cinta muraria del Castello.

N.B. GE: gerarchizzato - OM: omogeneo

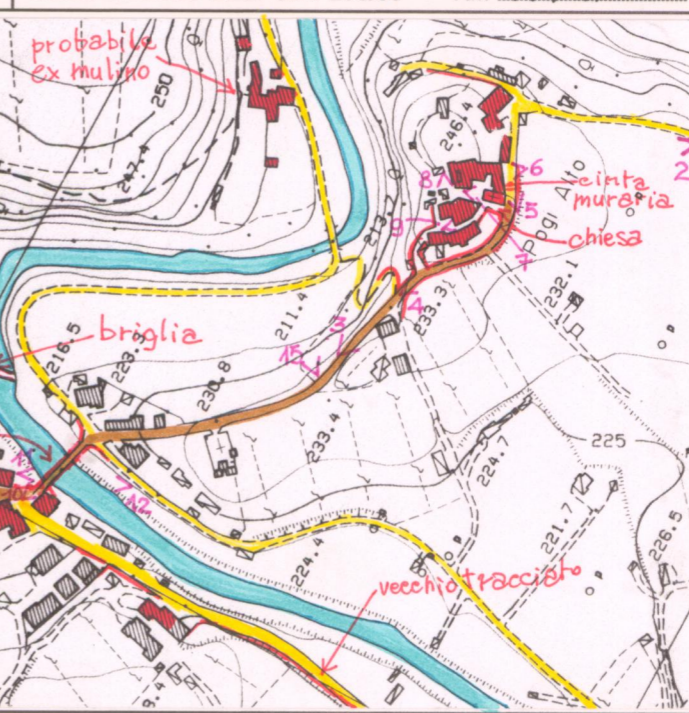
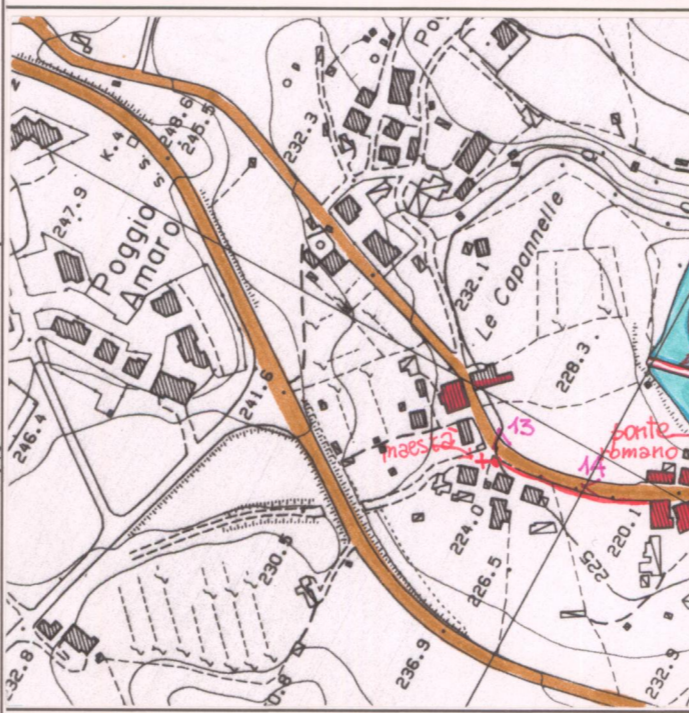

C.T.R. 1:5.000

Rif. 287/123

4 - TESSUTO URBANO

CARATTERI TIPOLOGICI ARCHITETTONICI	TESSUTO OMOGENEO DI ARCHITETTURA TRADIZIONALE <input checked="" type="checkbox"/> PRESENZA PUNTUALE DI EDIFICI NOVECENTESCHI <input checked="" type="checkbox"/> ACCRESCIMENTI ORDINATI OTTOCENTESCHI <input type="checkbox"/> ACCRESCIMENTI ORDINATI NOVECENTESCHI <input type="checkbox"/> ACCRESCIMENTI DEL DOPOGUERRA <input type="checkbox"/>	INALTERATO (nucleo storico) <input checked="" type="checkbox"/> SOSTITUZIONI GRAVI <input type="checkbox"/> MODESTE AGGIUNTE PUNTUALI <input type="checkbox"/> ACCRESCIMENTI UNIDIREZIONALI <input type="checkbox"/> ACCRESCIMENTI PLURIDIREZIONALI <input type="checkbox"/> INTASAMENTI DEI VUOTI ORIGINARI <input type="checkbox"/> ACCERCHIAMENTO TOTALE <input type="checkbox"/>
	ALTERAZIONI URBANISTICHE DEL DOPOGUERRA <input type="checkbox"/>	

Accrescimenti dei primi del novecento nei pressi del ponte. Espansioni recenti a Le Capannelle

5 - CONDIZIONI SOCIO-ECONOMICHE

SERVIZI E IMPIANTI PRODUTTIVI ESISTENTI	NESSUNO <input type="checkbox"/> CHIESA <input type="checkbox"/> BAR <input type="checkbox"/> ALIMENTARI <input checked="" type="checkbox"/> RITROVO-CASA DEL POPOLO <input type="checkbox"/> SCUOLA ELEMENTARE <input type="checkbox"/> IMPIANTI PRODUTTIVI <input type="checkbox"/>	TIPO DI UTILIZZAZIONE ABBANDONATO <input type="checkbox"/> PREVALENTEMENTE ABBANDONATO <input type="checkbox"/> UTILIZZATO <input checked="" type="checkbox"/> PREVALENTE USO TURISTICO <input type="checkbox"/>
	STATO DI CONSERVAZIONE BUONO <input type="checkbox"/> MEDIO <input checked="" type="checkbox"/> CATTIVO <input type="checkbox"/> PESSIMO <input type="checkbox"/>	

VALORE ARCHITETTONICO/URBANISTICO INTRINSECO

MEDIO
 BUONO
 ECCEZIONALE

VALORE PAESISTICO

MEDIO
 BUONO
 ECCEZIONALE

PIANO TERRITORIALE PAESISTICO DELLA PROVINCIA DI AREZZO

RESPONSABILE: Prof. Arch. G.F. Di Pietro

UFFICIO DEL PIANO PAESISTICO: Arch. Iti G. Goretti - A. Navalesi - A. Polcri - M.L. Sogli - S. Sorini

ANALISI DELLE STRUTTURE INSEDIATIVE

SCHEDATURA DEGLI AGGREGATI

TOPONIMO POGI ALTO... e LE CAPANNELLE.....

COMUNE Bucine.....

UNITÀ AMBIENTALE

SCHEDA

CI 06 / 07

Ag 06 a

Film 340 Foto 23A.....



p.v. N. 3 Veduta dalla strada.....

Film 340 Foto 25A.....



p.v. N. 4 Strada di accesso all'aggregato.....

Film 340 Foto 30A.....



p.v. N. 5 Mura urbane.....

Film 340 Foto 31A.....



p.v. N. 6 Contrafforte delle mura urbane.....

INDICAZIONI DI PIANO

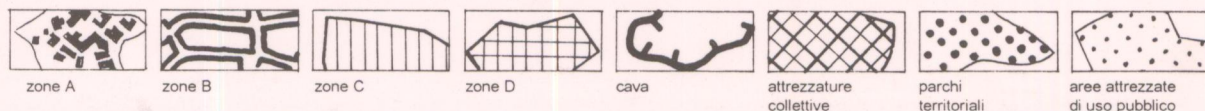

ESTRATTO P.R.G. Adottato Approvato Variante 1987

Scala 1:10.000

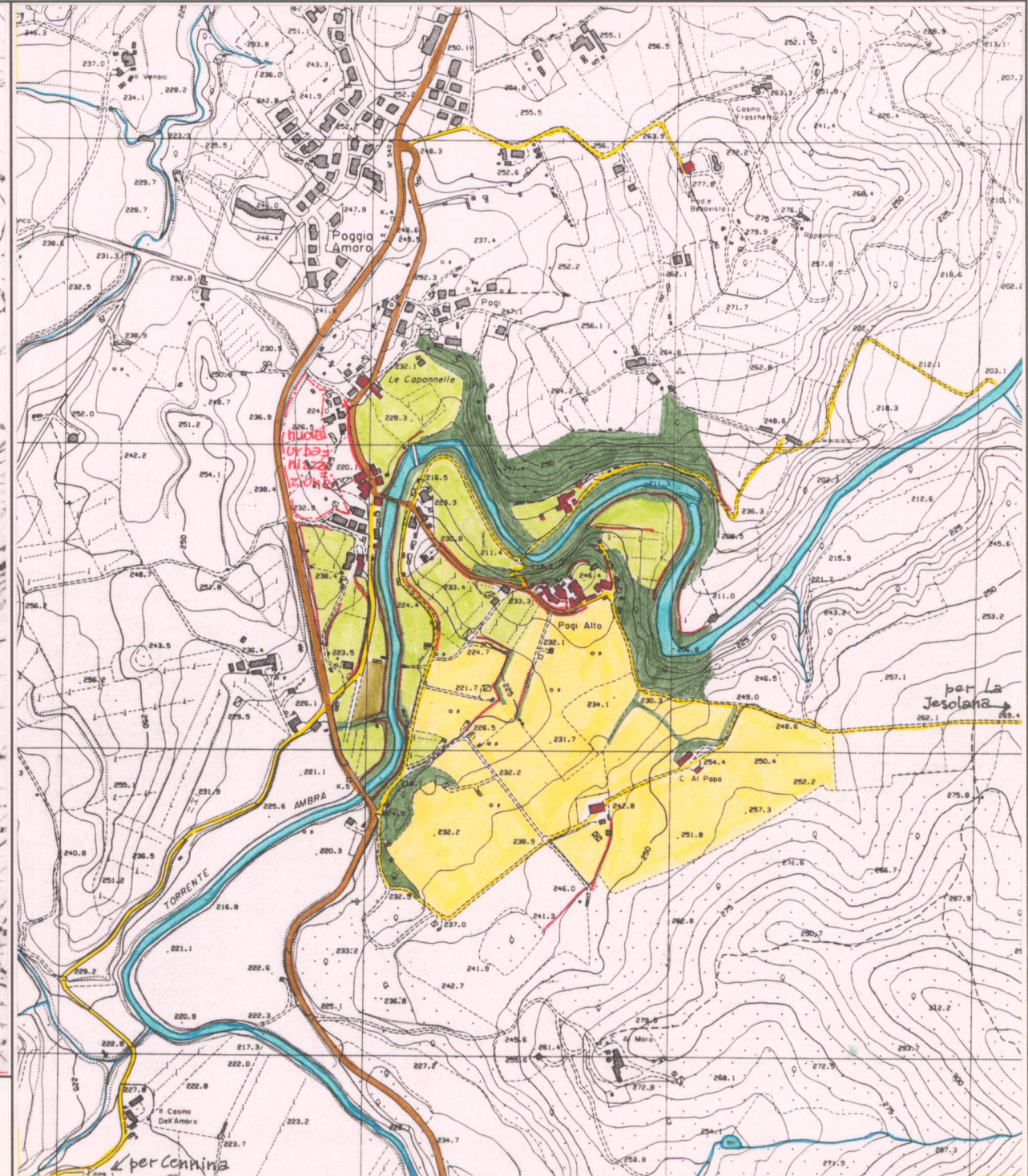

AREA DI TUTELA PAESISTICA PROPOSTA

Scala 1:10.000

PIANO TERRITORIALE PAESISTICO DELLA PROVINCIA DI AREZZO

RESPONSABILE: Prof. Arch. G.F. Di Pietro

UFFICIO DEL PIANO PAESISTICO: Arch./ti G. Goretti - A. Navalesi - A. Polcri - M.L. Sogli - S. Sorini

ANALISI DELLE STRUTTURE INSEDIATIVE

Foglio fotografico relativo a: **Aggregato** : .. **POGI. ALTO** .. e .. **LE. CAPANNELLE**

Comune : .. **Bucine**

SCHEDA

CI 06 / 07

Ag 06 a₁

Film 340 Foto 29A.....



p.v. N. 7. chiesa.....

Film 340 Foto 27A.....



p.v. N. 8. Interno del nucleo storico.....

Film 340 Foto 28A.....



p.v. N. 9. Via interna al nucleo.....

Film 340 Foto 20A.....



p.v. N. 10. Ponte di Pogi.....

Film 340 Foto 19A.....



p.v. N. 11. idem.....

Film 340 Foto 21A.....



p.v. N. 12. idem.....

Film 340 Foto 17A.....



p.v. N. 13. Le Capannelle - maestà.....

Film 340 Foto 18A.....



p.v. N. 14. Le Capannelle.....

Film 340 Foto 24A.....



p.v. N. 15. Edificio sotto Pogi vicino all'Ambra mulino.....

Film Foto



p.v. N. Catasto Lorenesi Sez. B. f. 2.....



p.v. N. Sez. U. f. 1.....

p.v. N.