

PIANO TERRITORIALE PAESISTICO DELLA PROVINCIA DI AREZZO

RESPONSABILE: Prof. Arch. G.F. Di Pietro

UFFICIO DEL PIANO PAESISTICO: Arch./ti G. Goretti - A. Navalesi - A. Polcri - M.L. Sogli - S. Sorini

ANALISI DELLE STRUTTURE INSEDIATIVE

SCHEDATURA DEGLI AGGREGATI

TOPONIMO FIGLINE-BUSENGA

COMUNE Capolona

UNITÀ AMBIENTALE

SCHEDA

CI 07/01
Ag 09 a

1 - INTORNO AGRICOLO-VEGETAZIONALE CARATTERIZZANTE IL LUOGO

VEGETAZIONE ARBOREA	BOSCO	CONIFERE <input type="checkbox"/>	LOCALIZZAZIONE DEL BOSCO	AVVOLGENTE <input type="checkbox"/>	
		LATIFOGLIE <input type="checkbox"/>		SOPRASTANTE <input type="checkbox"/>	
		CASTAGNETO <input type="checkbox"/>		SOTTOSTANTE <input type="checkbox"/>	
		MISTO <input type="checkbox"/>		LATERALE <input type="checkbox"/>	
COLTIVI TRADIZIONALI	OLIVETI	A BOSCO <input type="checkbox"/>	PC	PA	A
		A MAGLIE REGOLARI <input type="checkbox"/>			
		A MAGLIE IRREGOLARI <input type="checkbox"/>			
	VIGNETI	A SOSTEGNO VIVO <input type="checkbox"/>			
		A SOSTEGNO MORTO <input type="checkbox"/>			
	FRUTTETI	SEMINATIVI <input type="checkbox"/>			
		COLTIVAZIONI ORTICOLE <input type="checkbox"/>			
		FRUTTETO <input type="checkbox"/>			
	COLTIVI RISTRUTTURATI	COLTURE SPECIALIZZATE <input type="checkbox"/>			
		FRUTTETO <input type="checkbox"/>			
VIGNETO MECCANIZZATO <input type="checkbox"/>					
ESTENSIVIZZAZIONE (Abbandono) <input checked="" type="checkbox"/>					
		CON PERMANENZA DEL TESSUTO ORIGINALE <input type="checkbox"/>			
		VIVAI <input type="checkbox"/>			
SISTEMAZIONI AGRARIE	TERRAZZAMENTI <input type="checkbox"/>				
	CIGLIONAMENTI <input type="checkbox"/>				
	DI PIANO TRADIZIONALI <input checked="" type="checkbox"/>				

PASCOLI PASCOLO PASCOLO CESPUGLIATO PASCOLO CESPUGLIATO ARBORATO

N.B. PC: prevalentemente coltivato
PA: prevalentemente abbandonato
A: abbandonato



Film 64... Foto 20



Film 64... Foto 22

p.v. N.1. Figline da Poggio al Pino

p.v. N.2. Figline

2 - MORFOLOGIA TERRITORIALE ED URBANA

CARATTERI DEL SITO	PIANURA <input type="checkbox"/>	SISTEMA TERRITORIALE <u>alle pendici sud del Prato magno nel sistema pedecollinare *</u>
	FONDOVALLE LARGO <input type="checkbox"/>	
	FONDOVALLE STRETTO <input type="checkbox"/>	
	LINGUA TRA DUE FIUMI <input type="checkbox"/>	
	PEDECOLLINARE <input type="checkbox"/>	
	PENDIO DI MEZZA COSTA RIPIDO <input type="checkbox"/>	
	PENDIO DI MEZZA COSTA DOLCE <input type="checkbox"/>	
	TERRAZZO DI MEZZA COSTA <input checked="" type="checkbox"/>	
	CRINALE <input type="checkbox"/>	
	CACUMINE <input type="checkbox"/>	
CONCOIDE <input type="checkbox"/>	QUOTA ALTIMETRICA <u>267</u>	
PROMONTORIO <input type="checkbox"/>		
PRESENZA DI CORSO D'ACQUA	LIMITI ESTERNO <input type="checkbox"/>	ORIENTAMENTO DEGLI ASSI
	LIMITI INTERNO <input type="checkbox"/>	
		ESPOSIZIONE DEL FRONTE PRINCIPALE <u>SUD</u>
		RAPPORTI STRUTTURALI E PROSPETTICI CON <u>Pieve a Sietina, Castelluccio, Poggio al Pino, Giovi</u>
		RAPPORTI CON LA VIABILITÀ <u>lungo una strada di pedecolle che da Poggio al Pino porta a Pieve a Sietina</u>

* a destra dell'Arno a nord della Piana di Arezzo

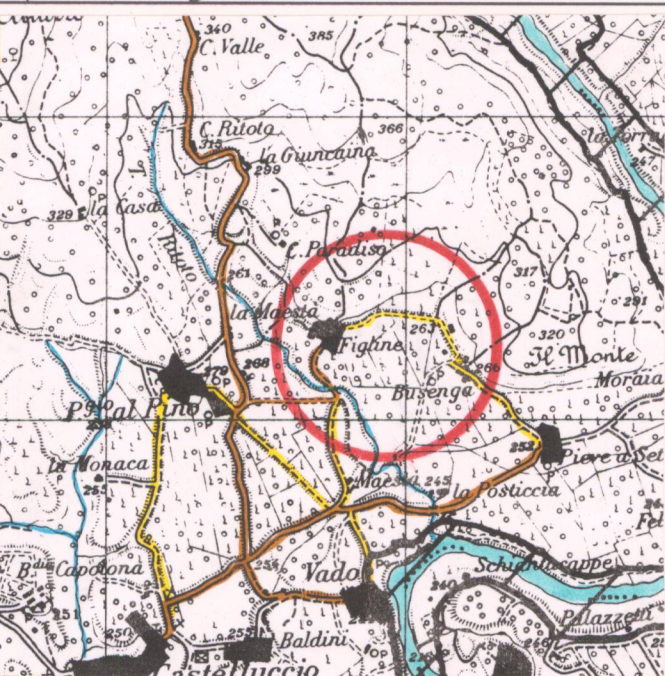

3 - TIPOLOGIA URBANA

FORMA CHIUSA E TESSUTI COMPATTI	ANULARE <input type="checkbox"/>	GE	OM
	A FUSO <input type="checkbox"/>		
	VENTAGLIO/RADIALE <input type="checkbox"/>		
	LINEARE/COMPATTA <input type="checkbox"/>		
FORMA APERTA	AGGREGATO IRREGOLARE COMPATTO <input type="checkbox"/>		
	AGGREGATO IRREGOLARE CON SPAZIO PUBBLICO <input type="checkbox"/>		
	PER NUCLEI LUNGO STRADA <input type="checkbox"/>		
	PER NUCLEI DISPERSI <input type="checkbox"/>		
LIMITI DELL'EDIFICATO	AGGREGATO DI CASE COLONICHE <input checked="" type="checkbox"/>		
	MURI DI CONTENIMENTO <input type="checkbox"/>		
	MURI DI RECINZIONE ANTICHI <input type="checkbox"/>		
	MURA URBANE <input type="checkbox"/>		
	PERCORSI DI BORDO <input type="checkbox"/>		
	CORSO D'ACQUA <input type="checkbox"/>		
	PENDIO RIPIDO <input checked="" type="checkbox"/>		
	ORTI <input type="checkbox"/>		

ELMENTI DI ACCENTRAMENTO MORFOLOGICO-FUNZIONALE

PIEVE <input type="checkbox"/>
CASTELLO <input type="checkbox"/>
CHIESA PARROCCHIALE <input type="checkbox"/>
CAPPELLA <input type="checkbox"/>
BADIA <input type="checkbox"/>
SANTUARIO <input type="checkbox"/>
PALAZZO SIGNORILE <input type="checkbox"/>
PIAZZA <input type="checkbox"/>
PIAZZA PORTICATA <input type="checkbox"/>
FATTORIA <input type="checkbox"/>
PONTE <input type="checkbox"/>
EDIFICIO PALEOINDUSTRIALE <input type="checkbox"/>

N.B. GE: gerarchizzato - OM: omogeneo

CATASTO LORENESE Sez. D f. 7

I.G.M. 1:25.000 DEL. C.R. 296/88 Rif. 1141

4 - TESSUTO URBANO

CARATTERI TIPOLOGICI ARCHITETTONICI	TESSUTO OMOGENEO DI ARCHITETTURA TRADIZIONALE <input checked="" type="checkbox"/>	ALTERAZIONI URBANISTICHE DEL DOPOGUERRA
	PRESENZA PUNTUALE DI EDIFICI <input type="checkbox"/>	
	ACCRESCIMENTI ORDINATI OTTOCENTESCHI <input type="checkbox"/>	
	ACCRESCIMENTI ORDINATI NOVECENTESCHI <input type="checkbox"/>	
	ACCRESCIMENTI DEL DOPOGUERRA <input type="checkbox"/>	
	INALTERATO <input checked="" type="checkbox"/>	
	SOSTITUZIONI GRAVI <input type="checkbox"/>	
	MODESTE AGGIUNTE PUNTUALI <input type="checkbox"/>	
	ACCRESCIMENTI UNIDIREZIONALI <input type="checkbox"/>	
	ACCRESCIMENTI PLURIDIREZIONALI <input type="checkbox"/>	
	INTASAMENTI DEI VUOTI ORIGINARI <input type="checkbox"/>	
	ACCERCIAMENTO TOTALE <input type="checkbox"/>	

5 - CONDIZIONI SOCIO-ECONOMICHE

POPOLAZIONE	1833 <input type="checkbox"/>	TIPO DI UTILIZZAZIONE
	1951 <u>65 (1)</u>	
	1991 <u>25 (2)</u>	
SERVIZI E IMPIANTI PRODUTTIVI ESISTENTI	NESSUNO <input checked="" type="checkbox"/>	STATO DI CONSERVAZIONE
	CHIESA <input type="checkbox"/>	
	BAR <input type="checkbox"/>	
	ALIMENTARI <input type="checkbox"/>	
	RITROVO-CASA DEL POPOLO <input type="checkbox"/>	
	SCUOLA ELEMENTARE <input type="checkbox"/>	
IMPIANTI PRODUTTIVI <input type="checkbox"/>	BUONO <u>(Figline)</u> <input checked="" type="checkbox"/>	
	MEDIO <u>(Busenga)</u> <input checked="" type="checkbox"/>	
	CATTIVO <input type="checkbox"/>	
	PESSIMO <input type="checkbox"/>	

(1) Figline
(2) Figline

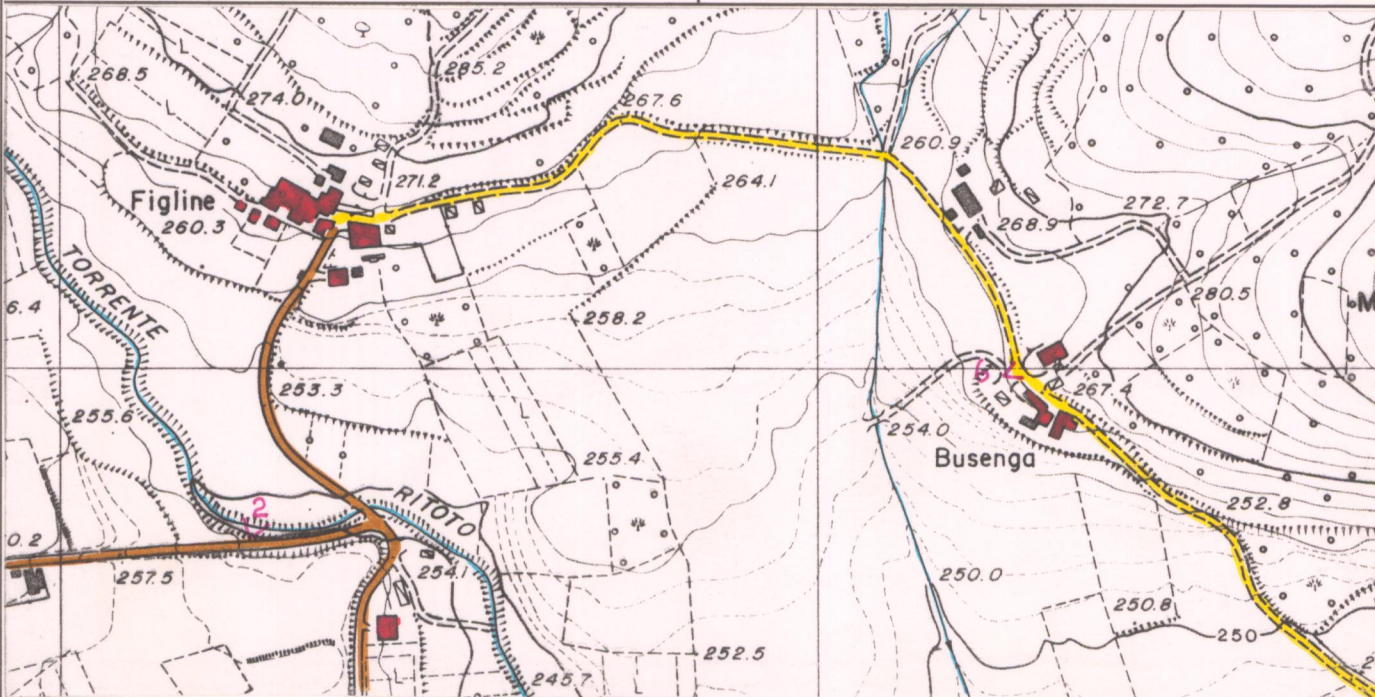

C.T.R. 1:5.000

Rif. 288074

REPETTI Vol. II Pag. 139

FIGLINE nel Val d'Arno aretino. Cas. dove fu una parr. sotto il titolo di S. Michele a Fabbriciano, nel piv. di Sietina, di cui ora è annessa, posta presso l'Arno sul confine della Com. di Subbiano con quella di Capolona, nella Dioc. e Comp. di Arezzo.

La sua etimologia ci richiama probabilmente a qualcuna di quelle fabbriche di vasi aretini di delicatissimo lavoro, cotanto ricercati nelle mense dei Luculli romani, ed anche degli Etruschi. — Ved. CINCELLI, FABBRICA e FABBRICATO.

VALORE ARCHITETTONICO/URBANISTICO INTRINSECO

- MEDIO
- BUONO
- ECCEZIONALE

VALORE PAESISTICO

- MEDIO
- BUONO
- ECCEZIONALE

PIANO TERRITORIALE PAESISTICO DELLA PROVINCIA DI AREZZO

RESPONSABILE: Prof. Arch. G.F. Di Pietro

UFFICIO DEL PIANO PAESISTICO: Arch. Iti G. Goretti - A. Navalesi - A. Polcri - M.L. Sogli - S. Sorini

ANALISI DELLE STRUTTURE INSEDIATIVE

SCHEDATURA DEGLI AGGREGATI

TOPONIMO FIGLINE-BUSENGA

COMUNE Capolona

UNITÀ AMBIENTALE

SCHEDA

CI 07 / 01

Ag 09 a

Film 22... Foto 8



p.v. N.3 Figline vista dalla strada dello Spicchio

Film 65... Foto 6A



p.v. N.4 Figline-Busenga da Pieve a Sietina

Film 65... Foto 17A



p.v. N.5

Film 64... Foto 25



p.v. N.6 Busenga

INDICAZIONI DI PIANO

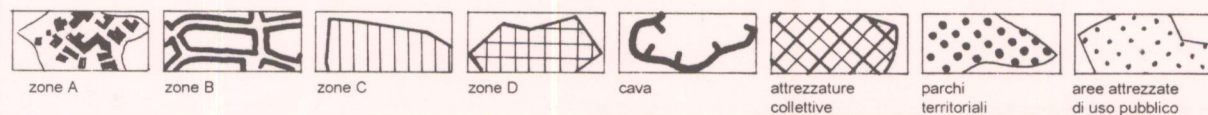
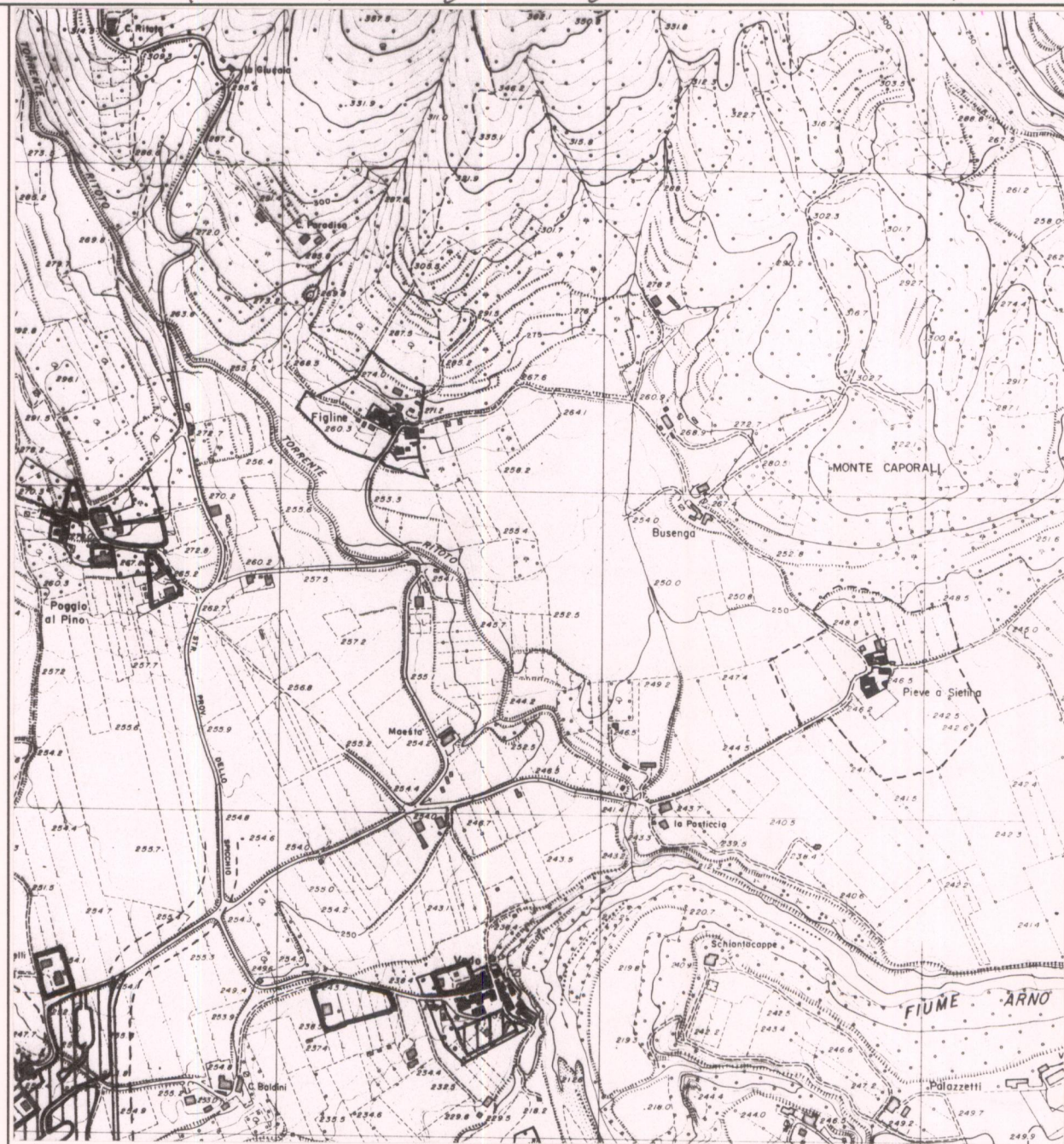

ESTRATTO P. d.F. Adottato 1992 (Var. 11) Approvato

Scala 1:10.000

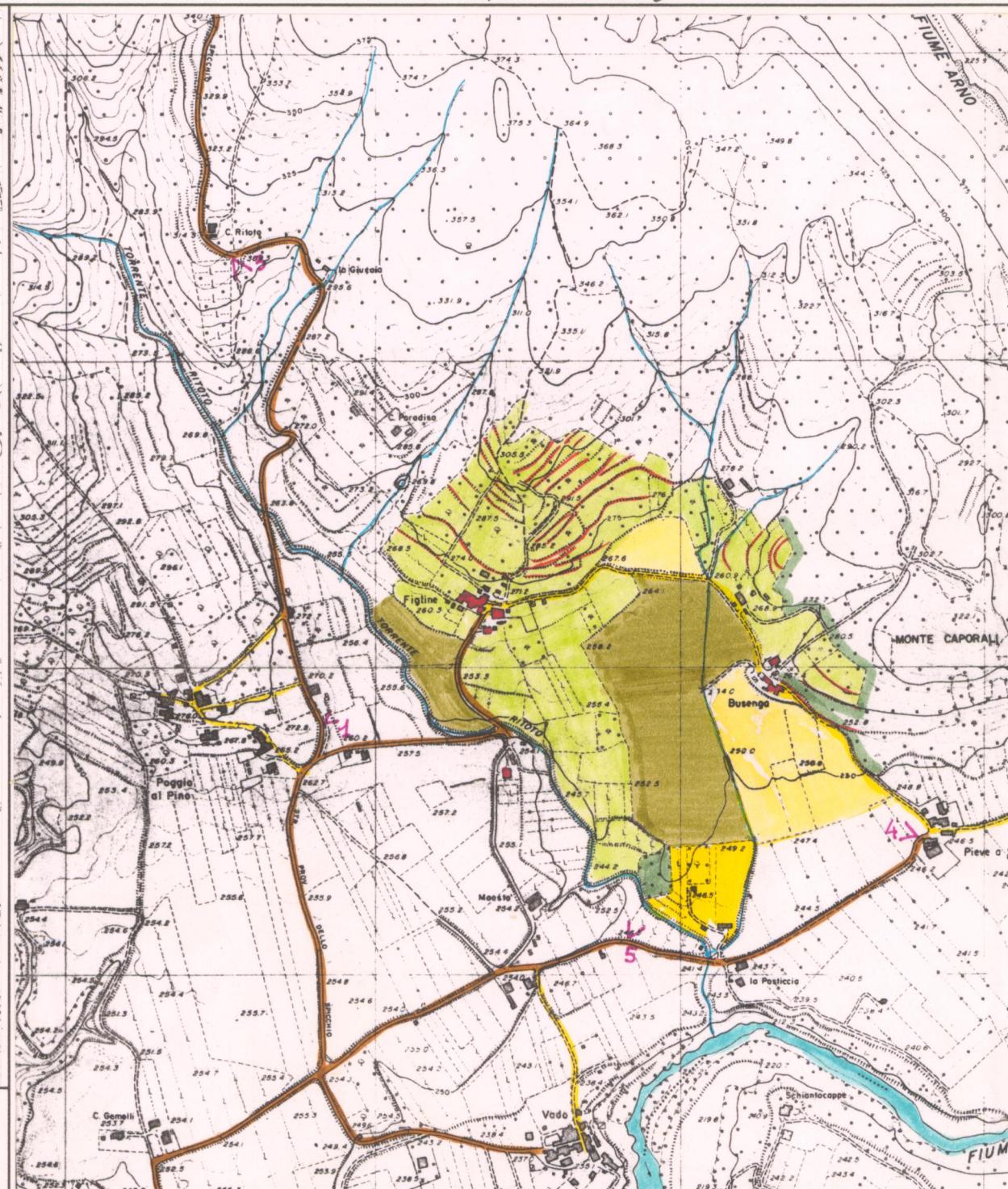

AREA DI TUTELA PAESISTICA PROPOSTA

Scala 1:10.000