

PIANO TERRITORIALE PAESISTICO DELLA PROVINCIA DI AREZZO

RESPONSABILE: Prof. Arch. G.F. Di Pietro

UFFICIO DEL PIANO PAESISTICO: Arch. Iti G. Goretti - A. Navalesi - A. Polcri - M.L. Sogli - S. Sorini

ANALISI DELLE STRUTTURE INSEDIATIVE

SCHEDATURA DEGLI AGGREGATI

TOPONIMO PATRIGNONE

COMUNE Arezzo

UNITÀ AMBIENTALE

SCHEDA

CI 07 / 01

Ag 12 a

1 - INTORNO AGRICOLO-VEGETAZIONALE CARATTERIZZANTE IL LUOGO

| | | | | | | |
|---------------------|-----------------------|--|---|---|-----------------------------|----------------------------|
| VEGETAZIONE ARBOREA | BOSCO | CONIFERE <input type="checkbox"/> | LOCALIZZAZIONE DEL BOSCO | AVVOLGENTE <input type="checkbox"/> | | |
| | | LATIFOGHE <input type="checkbox"/> | | SOPRASTANTE <input type="checkbox"/> | | |
| COLTIVI | OLIVETI | A BOSCO <input type="checkbox"/> | PC <input type="checkbox"/> | PA <input type="checkbox"/> | A <input type="checkbox"/> | |
| | | A MAGLIE REGOLARI <input type="checkbox"/> | | | | |
| | COLTIVI TRADIZIONALI | VIGNETI | A SOSTEGNO VIVO <input type="checkbox"/> | PC <input type="checkbox"/> | PA <input type="checkbox"/> | A <input type="checkbox"/> |
| | | A SOSTEGNO MORTO <input type="checkbox"/> | | | | |
| | COLTIVI RISTRUTTURATI | FRUTTETI <input type="checkbox"/> | PASCOLI | PASCOLO <input type="checkbox"/> | | |
| | | SEMINATIVI <input type="checkbox"/> | | PASCOLO CESPUGLIATO <input type="checkbox"/> | | |
| | | COLTIVAZIONI ORTICOLE <input type="checkbox"/> | | PASCOLO CESPUGLIATO ARBORATO <input type="checkbox"/> | | |
| | SISTEMAZIONI AGRARIE | TERRAZZAMENTI <input type="checkbox"/> | N.B. PC: prevalentemente coltivato PA: prevalentemente abbandonato A: abbandonato | CIGLIONAMENTI <input type="checkbox"/> | | |
| | | DI PIANO TRADIZIONALI <input type="checkbox"/> | | | | |



p.v. N. 1: la chiesa



p.v. N. 2

2 - MORFOLOGIA TERRITORIALE ED URBANA

| | | |
|---|--|--|
| CARATTERI DEL SITO | PIANURA <input type="checkbox"/> | SISTEMA TERRITORIALE <u>pedecollinare a margine dei vilievi a carattere insulare nella piana 2 (x)</u> |
| | FONDOVALLE LARGO <input type="checkbox"/> | |
| | FONDOVALLE STRETTO <input type="checkbox"/> | |
| | LINGUA TRA DUE FIUMI <input type="checkbox"/> | |
| | PEDECOLLINARE <input type="checkbox"/> | |
| | PENDIO DI MEZZA COSTA RIPIDO <input type="checkbox"/> | |
| | PENDIO DI MEZZA COSTA DOLCE <input type="checkbox"/> | |
| | TERRAZZO DI MEZZA COSTA <input type="checkbox"/> | |
| | CRINALE <input type="checkbox"/> | |
| | CACUMINE <input type="checkbox"/> | |
| CONOIDE <input type="checkbox"/> | QUOTA ALTIMETRICA <u>250-254</u> | |
| PROMONTORIO <input type="checkbox"/> | ORIENTAMENTO DEGLI ASSI <input type="checkbox"/> | |
| PRESENZA DI CORSO D'ACQUA | ESPOSIZIONE DEL FRONTE PRINCIPALE <input type="checkbox"/> | RAPPORTI STRUTTURALI E PROSPETTICI CON <u>Ceciliano, Arezzo, Pugia</u> |
| LIMITE ESTERNO <input type="checkbox"/> | RAPPORTI CON LA VIABILITÀ <u>dalla S.P. dei Setteponti attraverso la Str. com. di Ceciliano per Patrignone</u> | |
| LIMITE INTERNO <input type="checkbox"/> | | |

(x) nord di Arezzo; in questo caso a margine del "poggio del cuculo"

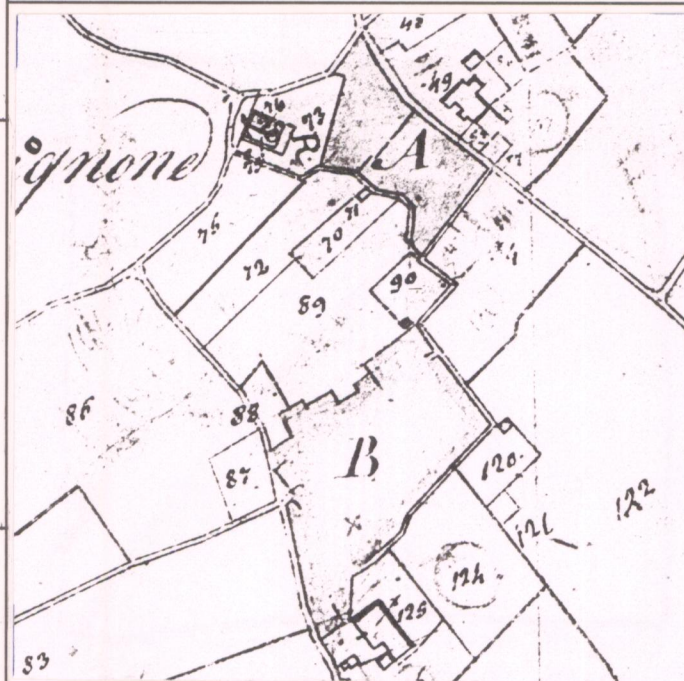

CATASTO LORENESE Sez. F f. 1

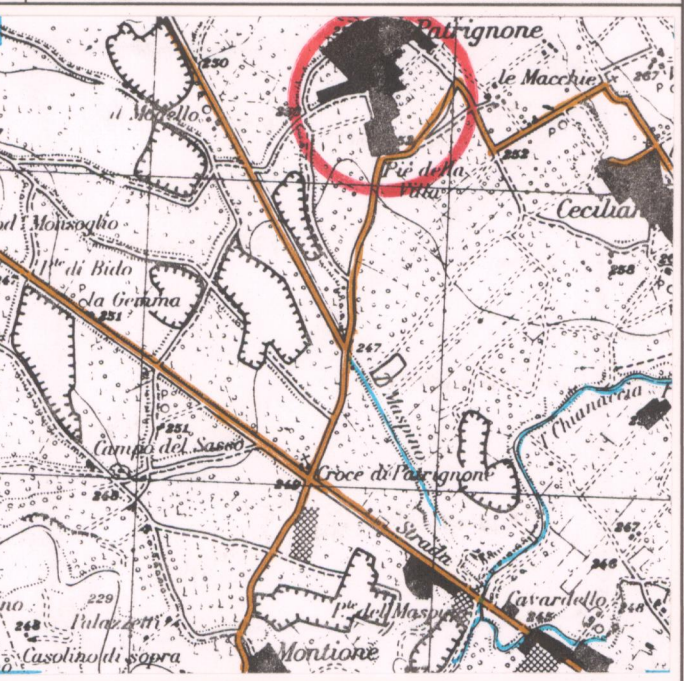

I.G.M. 1:25.000 DEL. C.R. 296/88 Rif. 114 II

3 - TIPOLOGIA URBANA

| | | | |
|---------------------------------|---|--|-----------------------------|
| FORMA CHIUSA E TESSUTI COMPATTI | ANULARE <input type="checkbox"/> | GE <input type="checkbox"/> | OM <input type="checkbox"/> |
| | A FUSO <input type="checkbox"/> | | |
| | VENTAGLIO/RADIALE <input type="checkbox"/> | | |
| | LINEARE/COMPATTA <input type="checkbox"/> | | |
| FORMA APERTA | AGGREGATO IRREGOLARE COMPATTO <input type="checkbox"/> | ELEMENTI DI ACCENTRAMENTO MORFOLOGICO-FUNZIONALE | |
| | AGGREGATO IRREGOLARE CON SPAZIO PUBBLICO PER NUCLEI LUNGO STRADA <input type="checkbox"/> | | |
| | PER NUCLEI DISPERSI <input type="checkbox"/> | | |
| | AGGREGATO DI CASE COLONICHE <input type="checkbox"/> | | |
| LIMITI DELL'EDIFICATO | MURI DI CONTENIMENTO <input type="checkbox"/> | PIEVE <input type="checkbox"/> | |
| | MURI DI RECINZIONE ANTICHI <input type="checkbox"/> | CASTELLO <input type="checkbox"/> | |
| | MURA URBANE <input type="checkbox"/> | CHIESA PARROCCHIALE <input type="checkbox"/> | |
| | PERCORSI DI BORDO <input type="checkbox"/> | CAPPELLA <input type="checkbox"/> | |
| | CORSO D'ACQUA <input type="checkbox"/> | BADIA <input type="checkbox"/> | |
| | PENDIO RIPIDO <input type="checkbox"/> | SANTUARIO <input type="checkbox"/> | |
| ORTI <input type="checkbox"/> | PALAZZO SIGNORILE <input type="checkbox"/> | | |
| | PIAZZA <input type="checkbox"/> | PIAZZA PORTICATA <input type="checkbox"/> | |
| | FATTORIA <input type="checkbox"/> | PONTE <input type="checkbox"/> | |
| | EDIFICIO PALEOINDUSTRIALE <input type="checkbox"/> | | |

N.B. GE: gerarchizzato - OM: omogeneo

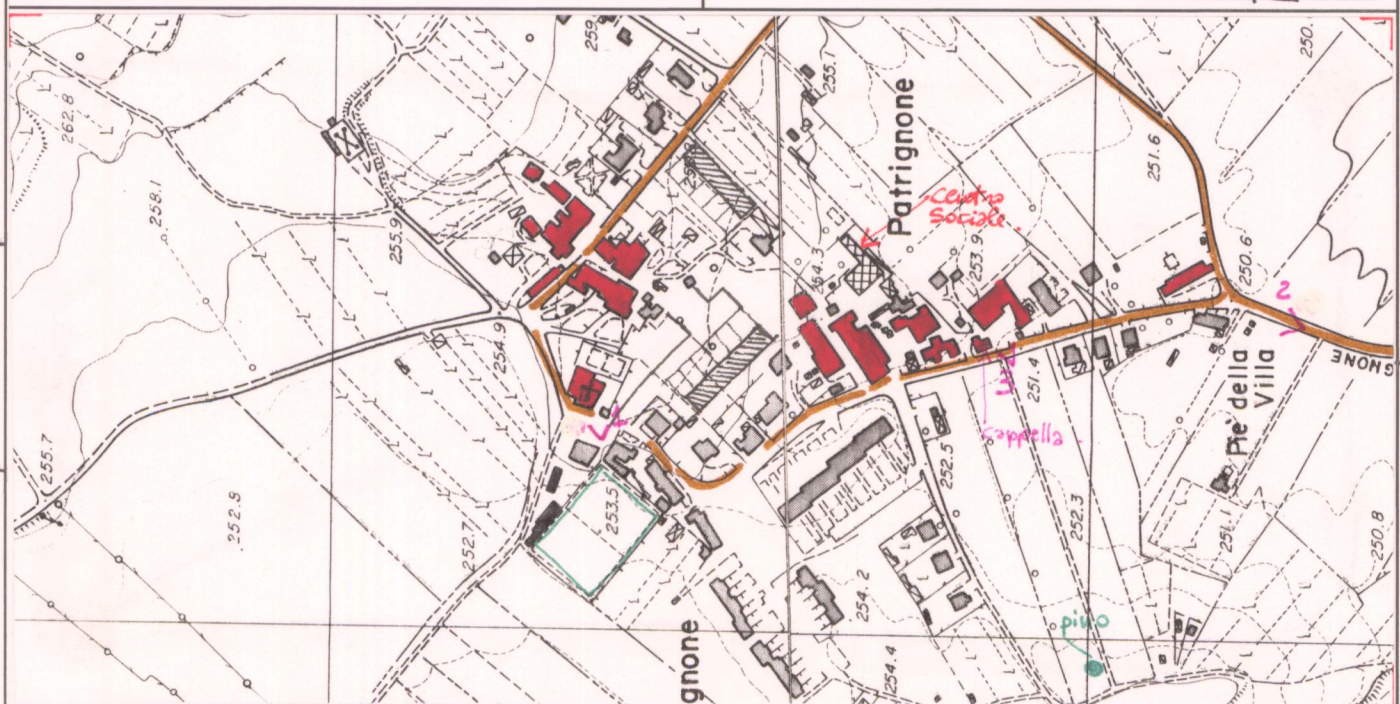

C.T.R. 1:5.000 Rif. 288 110-4

4 - TESSUTO URBANO

| | | |
|-------------------------------------|--|---|
| CARATTERI TIPOLOGICI ARCHITETTONICI | TESSUTO OMOGENEO DI ARCHITETTURA TRADIZIONALE <input type="checkbox"/> | ALTERAZIONI URBANISTICHE DEL DOPOGUERRA |
| | PRESENZA PUNTUALE DI EDIFICI <u>sec. XIX-XX</u> <input type="checkbox"/> | |
| | ACCRESCEMENTI ORDINATI OTTOCENTESCHI <input type="checkbox"/> | |
| | ACCRESCEMENTI ORDINATI NOVECENTESCHI <input type="checkbox"/> | |
| | ACCRESCEMENTI DEL DOPOGUERRA <input type="checkbox"/> | |

Notevoli alterazioni morfologiche del tessuto

5 - CONDIZIONI SOCIO-ECONOMICHE

| | | | |
|--|--|------------------------|---|
| POPOLAZIONE | 1833 <u>246</u> | TIPO DI UTILIZZAZIONE | ABANDONATO <input type="checkbox"/> |
| | 1951 <u>247</u> | | PREVALENTEMENTE ABANDONATO <input type="checkbox"/> |
| | 1991 <u>394</u> | | UTILIZZATO <input type="checkbox"/> |
| SERVIZI E IMPIANTI PRODUTTIVI ESISTENTI | NESSUNO <input type="checkbox"/> | STATO DI CONSERVAZIONE | BUONO <input type="checkbox"/> |
| | CHIESA <input type="checkbox"/> | | MEDIO <input type="checkbox"/> |
| | BAR <input type="checkbox"/> | | CATTIVO <input type="checkbox"/> |
| | ALIMENTARI <input type="checkbox"/> | | PESSIMO <input type="checkbox"/> |
| | RITROVO-CASA DEL POPOLO <input type="checkbox"/> | | |
| | SCUOLA ELEMENTARE <input type="checkbox"/> | | |
| IMPIANTI PRODUTTIVI <input type="checkbox"/> | | | |

Ci sono ancora dei "lavori pubblici" utilizzati.

REPETTI Vol. IV Pag. 73

PATRIGNONE nel Val-d'Arno aretino. — Cas. con ch. parr. (S. Michele) antica filiale della pieve di Galognano, ora di Quarata, nella Com. Giur. Dioc. e Comp. di Arezzo, dalla qual città la ch. di Patrignone dista migl. 2 1/2 a maestro.

Risiede in pianura fra le strade provinciali Valdarnese e Casentinese.

Di questo luogo non è rimasta, ch'io sappia, memoria più antica dell'anno 941 di aprile, quando un Guglielmo di Arezzo donò al Mon. de' Benedettini di SS. Flora e Lucilla un predio che possedeva nel casale di Patrignone con altri beni posti nel piviere medesimo di Galognano. I quali effetti, sebbene poco dopo venissero contrastati ai monaci della badia predetta, furono confermati loro da un placito dell' Imp. Ottone I dell'anno 970 dato sul torr. Chiassa. — (MURAT. Antich. Estensi. P. II.)

Il popolo di Patrignone formava una delle sezioni del quartiere di Quarata, che nel balzello del 1444 fu impostato per fiorini 25 d'oro, e quindi riunito all'amministrazione economica di Arezzo con motuproprio del 7 dic. 1772.

La parr. di S. Michele a Patrignone nel 1551 contava 183 abit.; nel 1745 ne aveva 141, e nel 1833 ne aveva 246 abit.

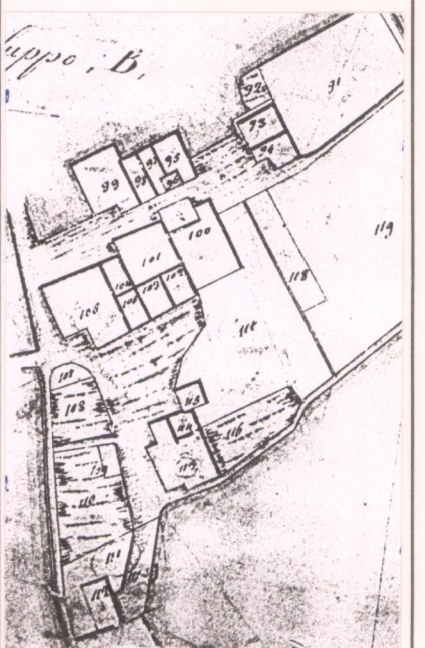

Catasto Lorenesi (part.) sv. B Patrignone Sez. F f. 4

VALORE ARCHITETTONICO/URBANISTICO INTRINSECO

MEDIO
 BUONO
 ECCEZIONALE

VALORE PAESISTICO

MEDIO
 BUONO
 ECCEZIONALE

PIANO TERRITORIALE PAESISTICO DELLA PROVINCIA DI AREZZO

RESPONSABILE: Prof. Arch. G.F. Di Pietro

UFFICIO DEL PIANO PAESISTICO: Arch./ti G. Goretti - A. Navalesi - A. Polcri - M.L. Sogli - S. Sorini

ANALISI DELLE STRUTTURE INSEDIATIVE

SCHEDATURA DEGLI AGGREGATI

TOPONIMO PATRIGNONE

COMUNE Arezzo

UNITÀ AMBIENTALE

SCHEDA

CI 07 / 01
Ag 12 a



Film 20... Foto 6A.....

p.v. N. 3 - la cappella sulla sinistra.....



Film 87... Foto 26-27.....

p.v. N. 4 - Patrignone dagli "Scassi".....

Film Foto

p.v. N.

INDICAZIONI DI PIANO

Disabitabile le tipologie
più disperse nelle
zone di completamente
(alcune in malloppo senza
vista più recente)

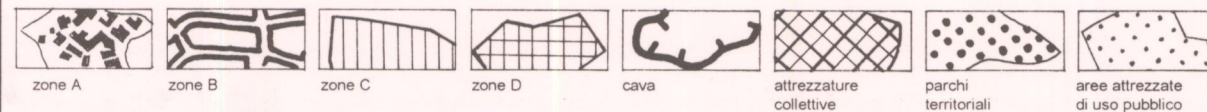
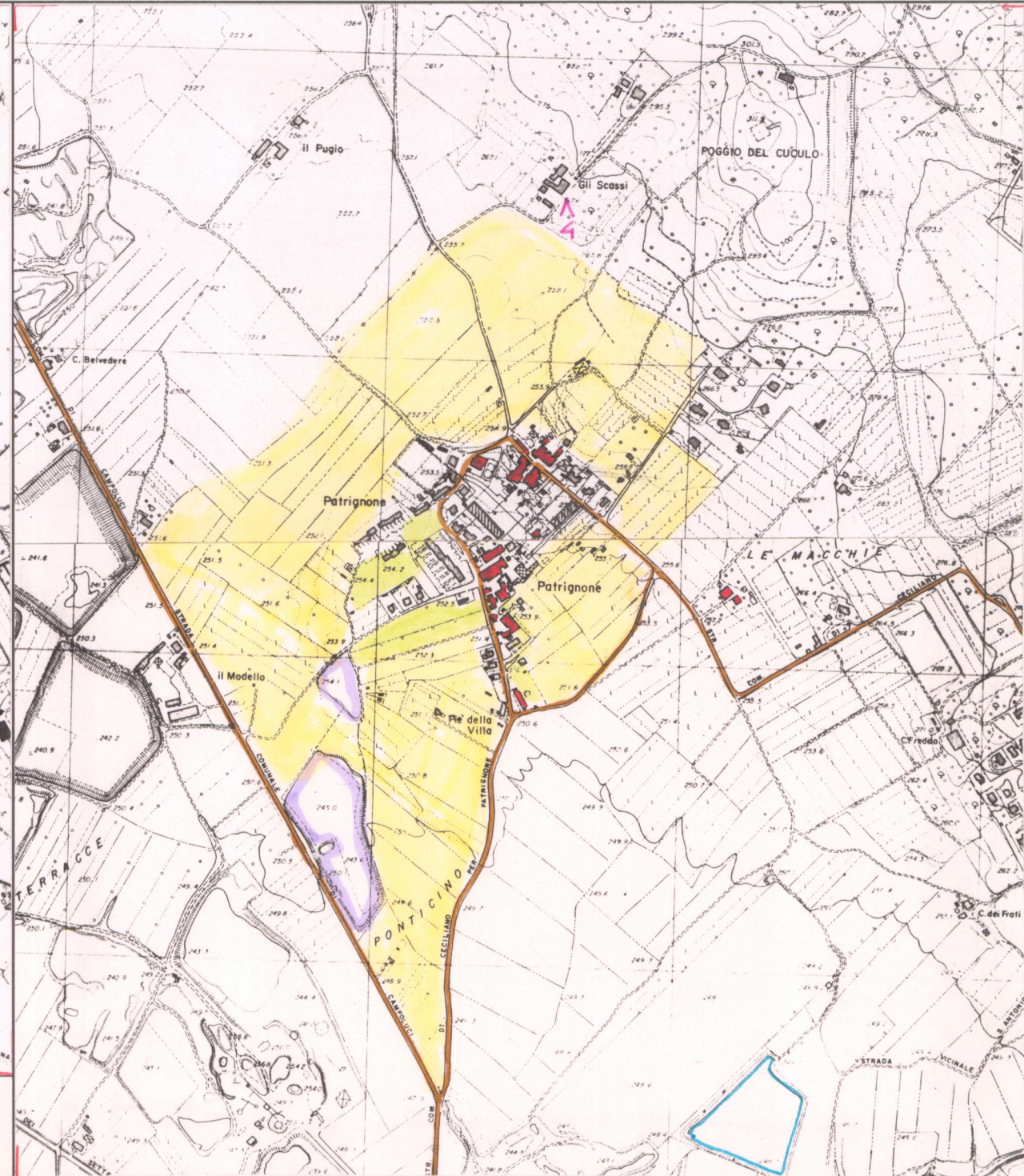
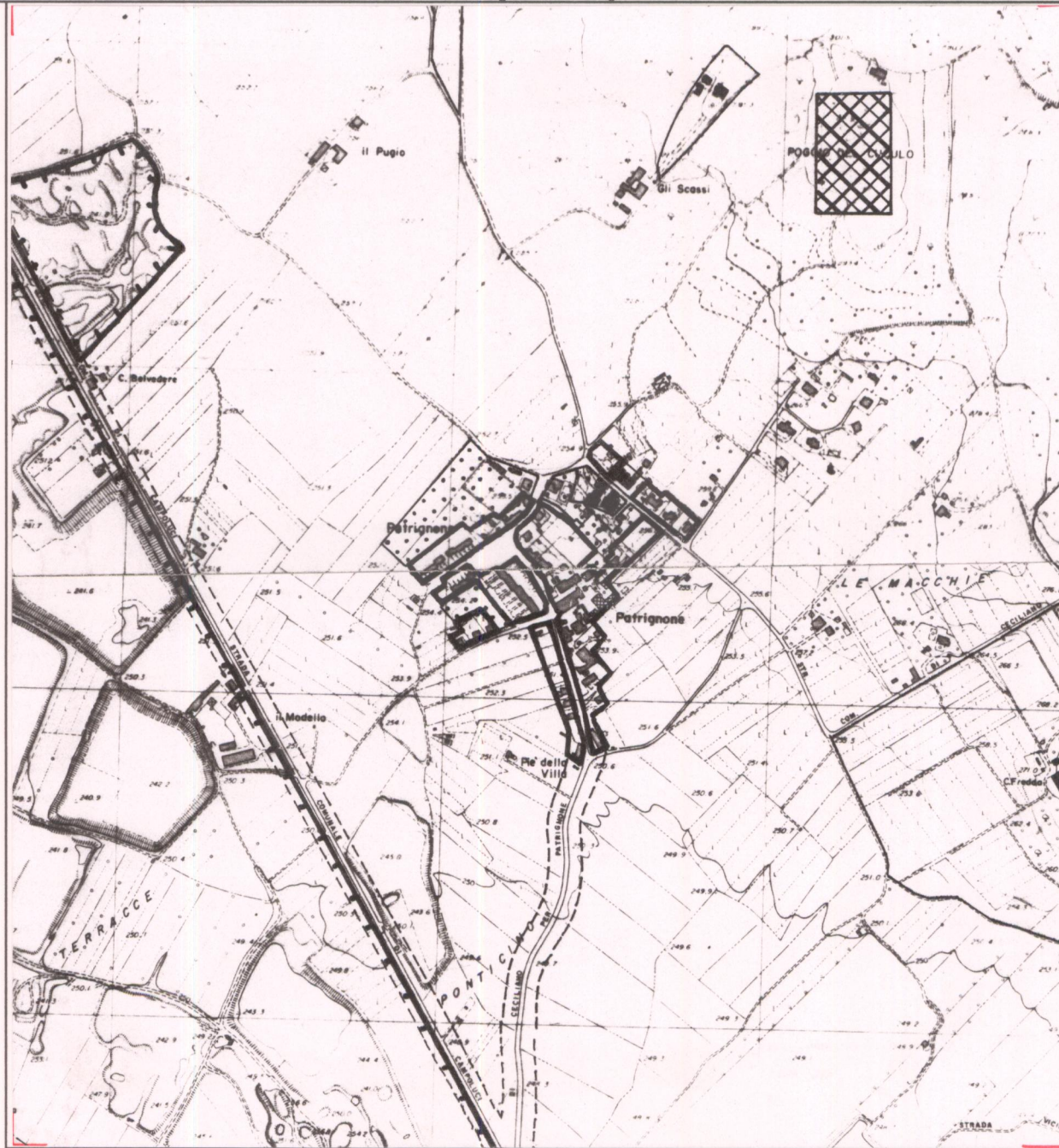

ESTRATTO P.R.G. Adottato 1987..... Approvato 1992

Scala 1:10.000

AREA DI TUTELA PAESISTICA PROPOSTA

Scala 1:10.000