

# PIANO TERRITORIALE PAESISTICO DELLA PROVINCIA DI AREZZO

RESPONSABILE: Prof. Arch. G.F. Di Pietro

UFFICIO DEL PIANO PAESISTICO: Arch. Iti G. Goretti - A. Navalesi - A. Polcri - M.L. Sogli - S. Sorini

ANALISI DELLE STRUTTURE INSEDIATIVE

SCHEDATURA DEGLI AGGREGATI

TOPONIMO ... **FABBRICHE** .....

COMUNE ... **Lucignano** .....

UNITÀ AMBIENTALE .....

SCHEDA

CI 08 / 03  
Ag 01 a

## 1 - INTORNO AGRICOLO-VEGETAZIONALE CARATTERIZZANTE IL LUOGO

VEGETAZIONE ARBOREA	BOSCO	<input type="checkbox"/> CONIFERE <input type="checkbox"/> LATIFOGIE <input type="checkbox"/> CASTAGNETO <input type="checkbox"/> MISTO	LOCALIZZAZIONE DEL BOSCO	<input type="checkbox"/> AVVOLGENTE <input type="checkbox"/> SOPRASTANTE <input type="checkbox"/> SOTTOSTANTE <input type="checkbox"/> LATERALE	* In prossimità del nucleo di Fabbriche
	OLIVETI	<input type="checkbox"/> A BOSCO <input checked="" type="checkbox"/> A MAGLIE REGOLARI <input type="checkbox"/> IRREGOLARI <input type="checkbox"/> RADII	<input type="checkbox"/> PC <input type="checkbox"/> PA <input type="checkbox"/> A		
COLTIVI TRADIZIONALI	VIGNETI	<input type="checkbox"/> A SOSTEGNO VIVO <input type="checkbox"/> A SOSTEGNO MORTO			
	FRUTTETI	<input type="checkbox"/> SEMINATIVI <input type="checkbox"/> COLTIVAZIONI ORTICOLE			
COLTIVI RISTRUTTURATI	COLTURE SPECIALIZZATE	<input type="checkbox"/> FRUTTETO <input type="checkbox"/> VIGNETO MECCANIZZATO <input type="checkbox"/> ESTENSIVIZZAZIONE <input type="checkbox"/> CON PERMANENZA DEL TESSUTO ORIGINALE <input type="checkbox"/> VIVAI	<input type="checkbox"/> PASCOLO <input type="checkbox"/> PASCOLO CESPUGLIATO <input type="checkbox"/> PASCOLO CESPUGLIATO ARBORATO		
	SISTEMAZIONI AGRARIE	<input type="checkbox"/> TERRAZZAMENTI <input type="checkbox"/> CIGLIONAMENTI <input type="checkbox"/> DI PIANO TRADIZIONALI			

N.B. PC: prevalentemente coltivato  
PA: prevalentemente abbandonato  
A: abbandonato



p.v. N. 1... Dalla strada Procacci... S.P. 19.....

p.v. N. 2... Fabbriche da S. Agata.....

## 2 - MORFOLOGIA TERRITORIALE ED URBANA

CARATTERI DEL SITO	<input type="checkbox"/> PIANURA <input type="checkbox"/> FONDOVALLE LARGO <input type="checkbox"/> FONDOVALLE STRETTO <input type="checkbox"/> LINGUA TRA DUE FIUMI <input type="checkbox"/> PEDECOLLINARE <input type="checkbox"/> PENDIO DI MEZZA COSTA RIPIDO <input type="checkbox"/> PENDIO DI MEZZA COSTA DOLCE <input type="checkbox"/> TERRAZZO DI MEZZA COSTA <input type="checkbox"/> CRINALE <input type="checkbox"/> CACUMINE <input type="checkbox"/> CONOIDE <input type="checkbox"/> PROMONTORIO <input type="checkbox"/> PRESENZA DI CORSO D'ACQUA	<input type="checkbox"/> LIMITE ESTERNO <input type="checkbox"/> LIMITE INTERNO	SISTEMA TERRITORIALE <u>Promontorio basso che si affaccia sulla valle dell'Esse, sul versante *</u> QUOTA ALTIMETRICA <u>296 (villa Fabbriche)</u> ORIENTAMENTO DEGLI ASSI ESPOSIZIONE DEL FRONTE PRINCIPALE RAPPORTI STRUTTURALI E PROSPETTICI CON <u>Casalone; Pod. Madonna d' Ancano; Lucignano</u> RAPPORTI CON LA VIABILITÀ <u>S.P. dei Procacci N. 19</u>
	* destro della valle stessa, tra l'Esse e il Fosso Vescina; sulla viabilità comunale che attraversa il promontorio e' situato anche il Pod. della Madonna d' Ancano		

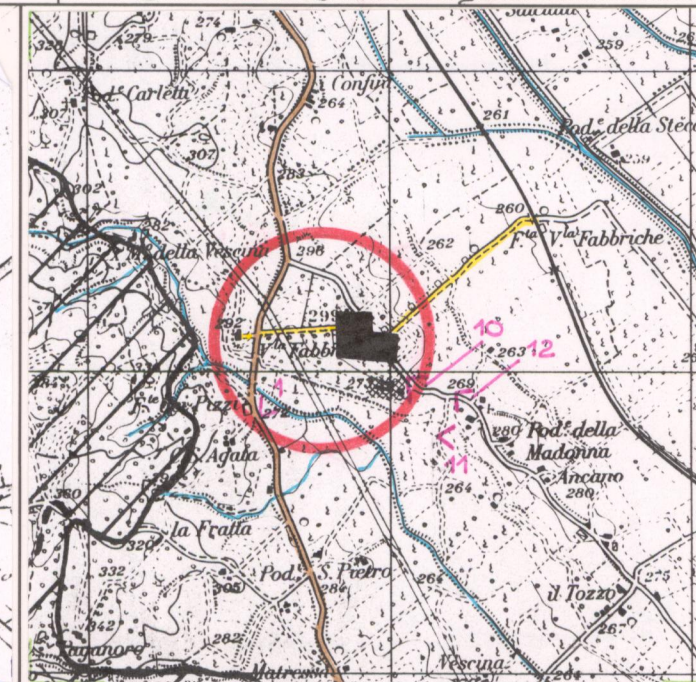
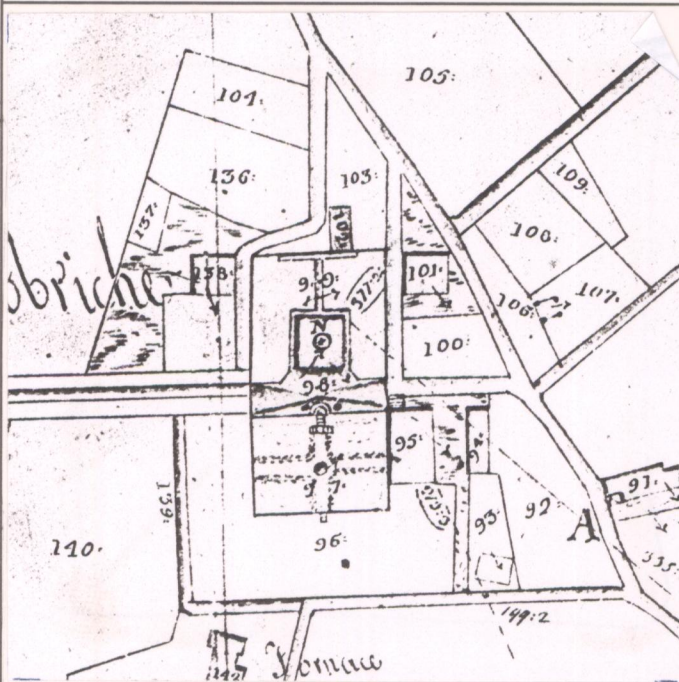

## 3 - TIPOLOGIA URBANA

FORMA CHIUSA E TESSUTI COMPATTI	<input type="checkbox"/> ANULARE <input type="checkbox"/> A FUSO <input type="checkbox"/> VENTAGLIO/RADIALE <input type="checkbox"/> LINEARE/COMPATTA <input type="checkbox"/> A MAGLIE REGOLARI	<input type="checkbox"/> GE <input type="checkbox"/> OM	ELEMENTI DI ACCENTRAMENTO MORFOLOGICO-FUNZIONALE	<input type="checkbox"/> PIEVE <input type="checkbox"/> CASTELLO <input type="checkbox"/> CHIESA PARROCCHIALE <input type="checkbox"/> CAPPELLA <input type="checkbox"/> BADIA <input type="checkbox"/> SANTUARIO <input type="checkbox"/> PALAZZO SIGNORILE <input type="checkbox"/> PIAZZA <input type="checkbox"/> PIAZZA PORTICATA <input type="checkbox"/> FATTORIA/VILLA <input type="checkbox"/> PONTE <input type="checkbox"/> EDIFICIO PALEOINDUSTRIALE
	FORMA APERTA	<input checked="" type="checkbox"/> AGGREGATO IRREGOLARE COMPATTO <input type="checkbox"/> AGGREGATO IRREGOLARE CON SPAZIO PUBBLICO <input type="checkbox"/> PER NUCLEI LUNGO STRADA <input type="checkbox"/> PER NUCLEI DISPERSI <input type="checkbox"/> AGGREGATO DI CASE COLONICHE		
LIMITI DELL'EDIFICATO	<input type="checkbox"/> MURI DI CONTENIMENTO <input type="checkbox"/> MURI DI RECINZIONE ANTICHI <input type="checkbox"/> MURA URBANE <input type="checkbox"/> PERCORSI DI BORDO <input type="checkbox"/> CORSO D'ACQUA <input type="checkbox"/> PENDIO RIPIDO <input type="checkbox"/> ORTI		- Villa Fabbriche e' costituita da un insieme di edifici di pregio; sono inoltre da segnalare il giardino interno e il viale alberato che collega la villa al complesso rurale del Casalone.	

N.B. GE: gerarchizzato - OM: omogeneo

## 4 - TESSUTO URBANO

CARATTERI TIPOLOGICI ARCHITETTONICI	<input type="checkbox"/> TESSUTO OMOGENEO DI ARCHITETTURA TRADIZIONALE <input checked="" type="checkbox"/> PRESENZA PUNTUALE DI EDIFICI DI TIPO Rurale <input type="checkbox"/> ACCRESCIMENTI ORDINATI OTTOCENTESCHI <input type="checkbox"/> ACCRESCIMENTI ORDINATI NOVECENTESCHI <input type="checkbox"/> ACCRESCIMENTI DEL DOPOGUERRA	<input type="checkbox"/> INALTERATO <input type="checkbox"/> SOSTITUZIONI GRAVI <input checked="" type="checkbox"/> MODESTE AGGIUNTE PUNTUALI <input type="checkbox"/> ACCRESCIMENTI UNIDIREZIONALI <input type="checkbox"/> ACCRESCIMENTI PLURIDIREZIONALI <input type="checkbox"/> INTASAMENTI DEI VUOTI ORIGINARI <input type="checkbox"/> ACCERCHIAMENTO TOTALE
-------------------------------------	--	---

## 5 - CONDIZIONI SOCIO-ECONOMICHE

POPOLAZIONE	1833 <input type="text"/> 1951 <input type="text" value="22 (1)"/> 1991 <input type="text"/>	TIPO DI UTILIZZAZIONE	<input type="checkbox"/> ABBANDONATO <input type="checkbox"/> PREVALENTEMENTE ABBANDONATO <input checked="" type="checkbox"/> UTILIZZATO <input type="checkbox"/> PREVALENTE USO TURISTICO
SERVIZI E IMPIANTI PRODUTTIVI ESISTENTI	<input type="checkbox"/> NESSUNO <input type="checkbox"/> CHIESA <input type="checkbox"/> BAR <input type="checkbox"/> ALIMENTARI <input type="checkbox"/> RITROVO-CASA DEL POPOLO <input type="checkbox"/> SCUOLA ELEMENTARE <input type="checkbox"/> IMPIANTI PRODUTTIVI	STATO DI CONSERVAZIONE	<input type="checkbox"/> BUONO <input checked="" type="checkbox"/> MEDIO <input type="checkbox"/> CATTIVO <input type="checkbox"/> PESSIMO

(1) esclusa "case sparse" (356 ab.)

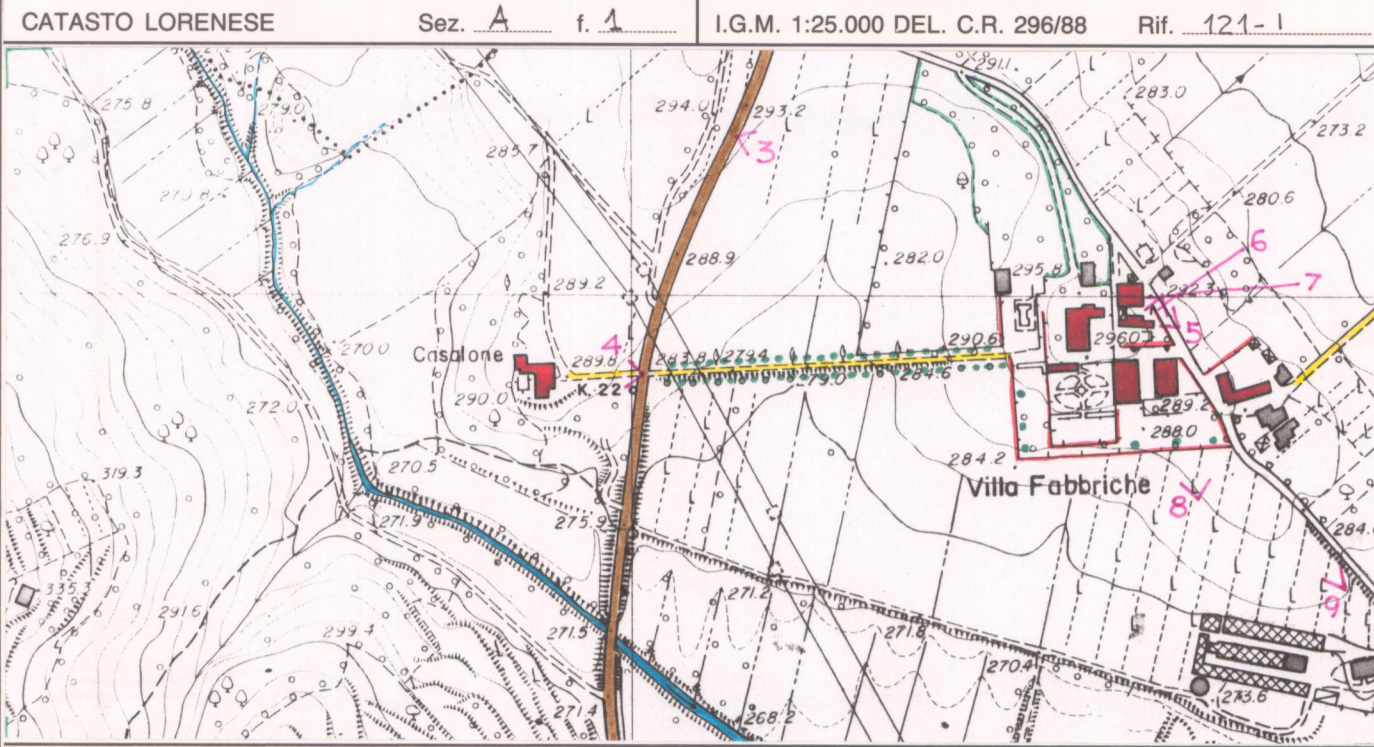

REPETTI Vol. \_\_\_\_ Pag. \_\_\_\_

VALORE ARCHITETTONICO/  
URBANISTICO INTRINSECO  
MEDIO   
BUONO   
ECCEZIONALE

VALORE PAESISTICO  
MEDIO   
BUONO   
ECCEZIONALE



# PIANO TERRITORIALE PAESISTICO DELLA PROVINCIA DI AREZZO

RESPONSABILE: Prof. Arch. G.F. Di Pietro

UFFICIO DEL PIANO PAESISTICO: Arch./ti G. Goretti - A. Navalesi - A. Polcri - M.L. Sogli - S. Sorini

ANALISI DELLE STRUTTURE INSEDIATIVE

SCHEDATURA DEGLI AGGREGATI

TOPONIMO ..FABBRICHE.....

COMUNE .....Lucignano.....

UNITÀ AMBIENTALE .....

SCHEDA

CI 08 / 03

Ag 01 a

Film 14... Foto 17A...18A



p.v. N. 3

Film 14A... Foto 20A.....



p.v. N. 4...Casalone.....

Film 15... Foto 36A.....



p.v. N. 5...Edifi rurali...del complesso...Villa Fabbriche

## INDICAZIONI DI PIANO

L'area di pertinenza  
e dell'ambito del  
casale del Forno  
VESCINA, imbutano  
di via del TESSE  
e della viale  
moderno, comprende  
il complesso villa  
FABBRICHE, la collina  
ma estende fino al  
Pod. MADONNA D'ANICANO.

Zona agricola di P.R.G.

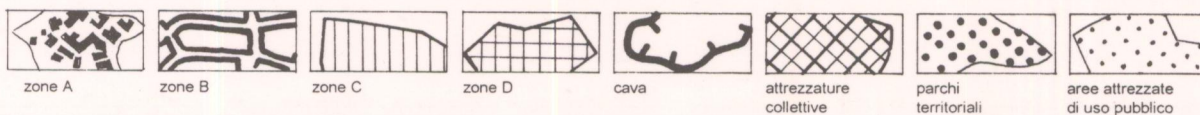

ESTRATTO P.R.G. Adottato ..... Approvato 1988 (Var.12-13)

Scala 1:10.000

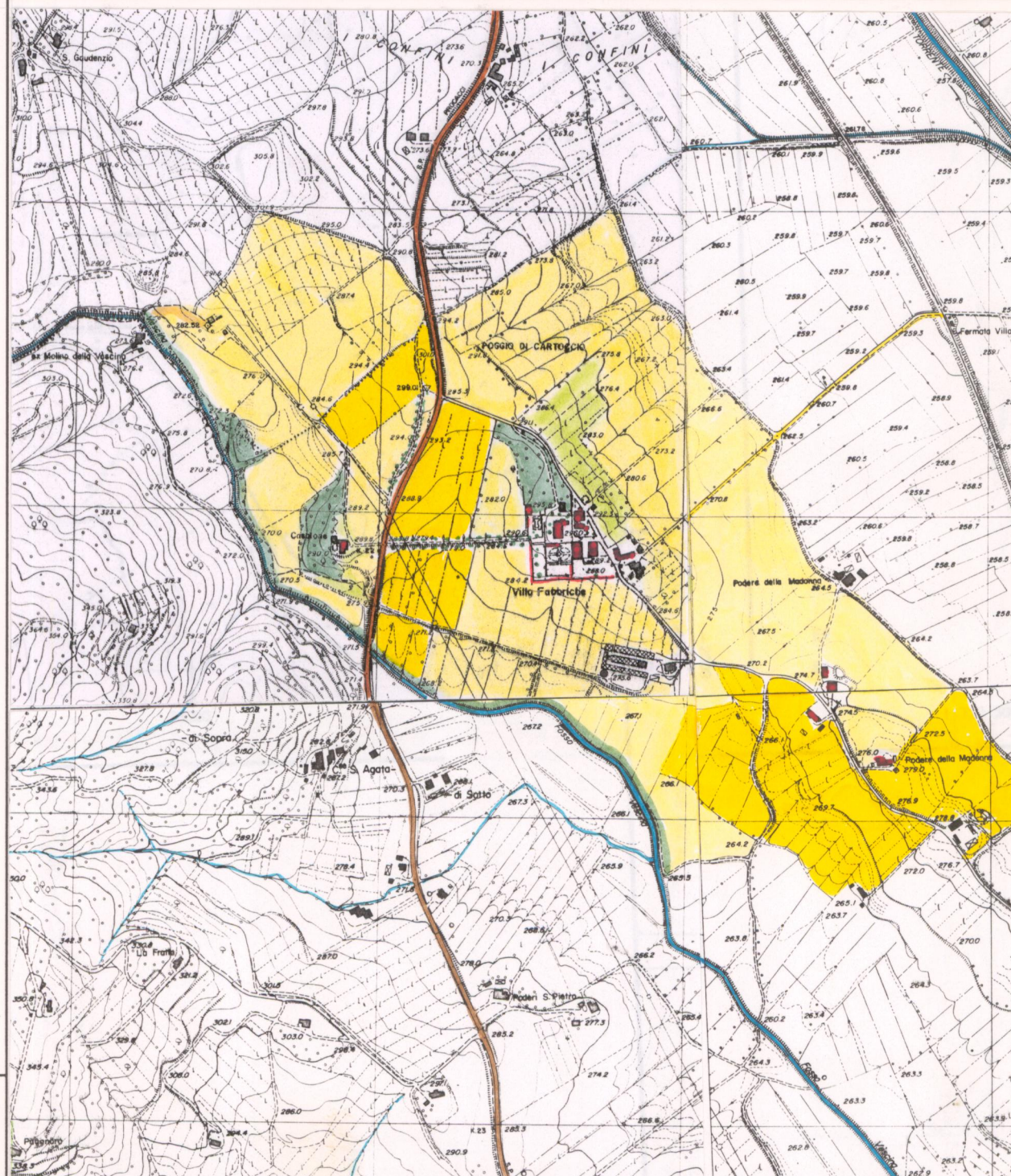

AREA DI TUTELA PAESISTICA PROPOSTA

Scala 1:10.000



**PIANO TERRITORIALE PAESISTICO DELLA PROVINCIA DI AREZZO**

RESPONSABILE: Prof. Arch. G.F. Di Pietro

UFFICIO DEL PIANO PAESISTICO: Arch./ti G. Goretti - A. Navalesi - A. Polcri - M.L. Sogli - S. Sorini

ANALISI DELLE STRUTTURE INSEDIATIVE

Foglio fotografico relativo a: **AGGREGATO : FABBRICHE**

**COMUNE : Lucignano**

**SCHEDA**

CI 08 / 03

Ag 01 a<sub>1</sub>

AS

Film 15 ..... Foto 35



p.v. N. 6...Complesso Fabbriche.....

Film 15 ..... Foto 36



p.v. N. 7.....

Film 14 ..... Foto 22



p.v. N. 8...villa Fabbriche : fronte sud.....

Film 15 ..... Foto 33



p.v. N. 9...veduta dalla strada comunale.....

Film 15 ..... Foto 34



p.v. N. 10...fod. Madonna d' Ancano.....

Film 14 ..... Foto 23



p.v. N. 11... Idem.....

Film 14 ..... Foto 25



p.v. N. 12... Idem.....

Film ..... Foto .....

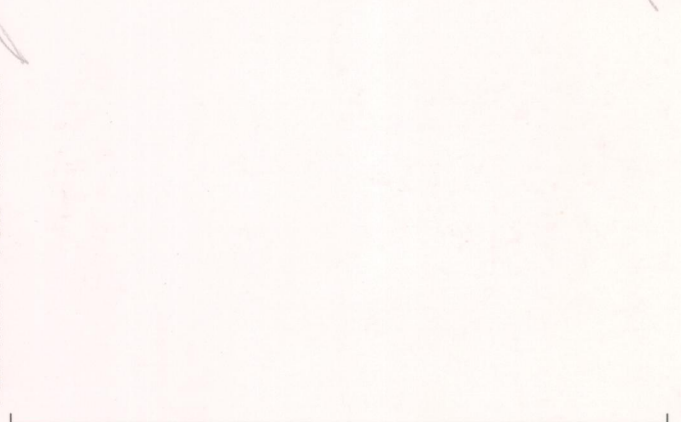

p.v. N. ....

Film ..... Foto .....



p.v. N. ....

Film ..... Foto .....



p.v. N. ....

Film ..... Foto .....



p.v. N. ....

Film ..... Foto .....



p.v. N. ....

Film ..... Foto .....



p.v. N. ....

Film ..... Foto .....



p.v. N. ....

Film ..... Foto .....



p.v. N. ....

Film ..... Foto .....

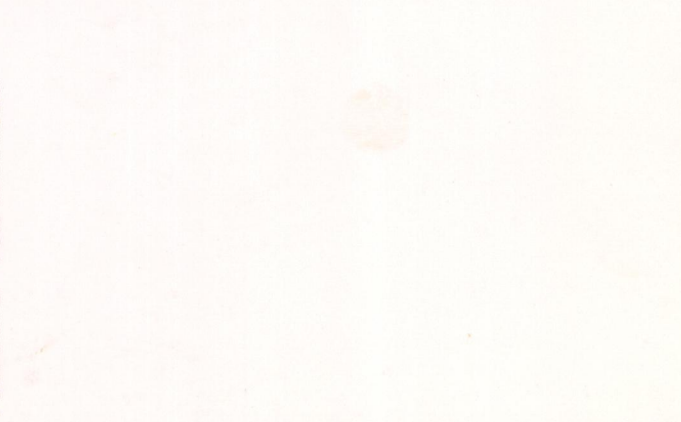

p.v. N. ....